BIBLIOTECA
UNIVERSITĂȚII
-IAȘI-

ANUL XXXIV No. 9340

ABONAMENTE:

Lei 350. . . . . pe un an
„ 180. . . . . „ 6 luni
„ 90. . . . . „ 3 luni
„ 35. . . . . „ 1 lună
„ 1500. . . Instituții publice

Atelierele tipografice „Opinia"
IAȘI STR. LAPUȘNEANU 37

1 LEU

OPINIA

Ziar popular cotidian

MERCURI 1 IUNIE 1938

TELEFOANE

Redacția. . . . No. 1298
Administrația . . . „ 1299
Serv. de noapte red. . . „ 1437

Redacția și Administrația
IAȘI STR. LĂPUȘNEANU 37

Director: C. R. GHIULEA

TRUSTURILE ȘI SPECULA

Un prieten îmi povestea dăunăzi o întâmplare, care la prima vedere ar părea că iesă din comun; în realitate nefiind altceva decât o banală repetare a unui spectacol zilnic și intristător. Decorul teatral: piața de alimente. Actorii: prietenul meu și un co[illegible]nt de pește. Faptul in [illegible]nzarea aceleiași mărfi, [illegible]l de o oră, cu prețul [illegible] la fiecare zece minute după cum creștea și cererea consumatorilor. Rezultatul: un pește inferior vândut la ora 7 jum. dimineața cu 25 de lei kgr. ajunsese la 8 jum. la suma rotundă de 50 lei kgr. Aceiași marfă, în aceiași zi, la acelaș negustor.

„Ce-i de făcut, mă intreba amicul meu?" Iată o chestiune la care nu-i dificil de răspuns, dar din nefericire răspunsul nu-l vom avea decât pe hârtie.

Felul în care trusturile alimentare cele mai mărunte operează, pentru scumpirea metodică și alarmantă a vieții, se bazează pe două principii elementare: raritatea anumitor produse (o raritate voită, căutată, nu reală), și sancțiunile imediate împotriva negustorilor care ar vinde mai eftin.

Raritatea voită tinde la reducerea cantităților de pe piață. O parte a mărfii se ascunde; sau câteodată chiar se aruncă. De vândut însă, se vinde numai marfa cu preț de speculă.

Deaceia Marea Neagră înghite anual vagoanele de mandarine, portocale, lămâi venite în plus; și peștele se aruncă îndărăt în apă, pentru a nu se intensifica desfacerea lui pe prețuri ieftine.

O clipă, dacă părăsești raza orașului spre Ungheni, Tg. Frumos, etc., alimentele se oferă la prețuri mult scăzute. Trustul n'are interesul să lucreze acolo, deoarece concurența produselor țărănești este prea nimicitoare.

La oraș însă, se schimbă cântecul. Intreaga concurență se află în mâinele speculanților. Vai de negustorul alimentar care ar refuza să facă parte din trust, ori să ceară alte prețuri sub cele ale trustului!

I se refuză procurarea mărfii; i se refuză transportul ei. E boicotat prin toate mijloacele și în scurtă vreme, ori renunță la negoț, ori se supune conducătorilor cartelului.

Produse curente, din belșug în țara noastră, sunt considerate trufandale luni de zile, numai și numai pentru a se realiza prețuri scandaloase, în vreme ce grădinăriile de zarzavaturi sunt mereu silite să arunce marfa stricată, de care engrosiștii nu mai au nevoe.

Acesta este cercul vicios în care viața orășănească se învârte, cu o disperantă regularitate. Reglementarea piețelor de alimente și controlul aprovizionării acestor piețe, se impune neintârziat.

Dr. I. FR. BOTEZ

Din toată lumea

Impotriva neo-păgânismului

La congresul internațional eucharistic ce s'a ținut la Budapesta, s'a protestat împotriva neo-păgânismului care se manifestă în unele părți ale Europei (aluzie transparentă la Germania).

Contele Ion Zichy deputat și președinte al Acțiunii catolice din Ungaria, a declarat intre altele:

— „Neo-păgânismul este astăzi marele flagel al lumii. Noi vrem să ne întărim conștiința catolică în lupta contra materialismului. Adevărata valoare, e valoarea morală. Adevărata forță dinamică, e puterea sacrificiului".

Dl. Iorga și Iașul

Pe o cerere a bibliotecii populare „Ion Creangă" din Iași, de a se aproba un număr de cărți pentru această folositoare instituție, d. profesor N. Iorga, înainte de a pleca în Italia, a pus următoarea rezoluție:

„Se aprobă cu căldură a se da cât mai multe cărți, de la tipografia „Datina Românească" din Vălenii de Munte și de la biblioteca Ligii Culturale București pentru biblioteca ieșană „Ion Creangă" din biserica Golia, condusă de fiul profesorului meu de la Liceul Național din Iași, Alex. Suțu, profesor și școală pe cari nu le uit nici astăzi".

Obicei armean

Multe țări cu populație de rasă albă și de religie creștină, continuă să tăgăduiască femeilor unele dintre cele mai elementare drepturi omenești.

Astfel, un exemplu tipic ni-l oferă Armenia unde, pe o suprafață de 100.000 k. p. femeile nu pot adresa cuvântul altui bărbat decât soțului respectiv. In toate celelalte imprejurări, când sunt nevoite să vorbească altor bărbați, ele se servesc de un limbaj convențional alcătuit din semne foarte asemănătoare cu acelea ale muților.

Extravaganțele modei

O experiență făcută cu scopul de a determina până unde poate fi împinsă extravaganța pălăriilor femeești, presupunând că într'adevăr ar fi existat o limită, s'a încheiat cu un fiasco. Și iată cum:

Miss Marion McKenzie s'a plimbat pe străzile Hollywoodului fără să atragă o atenție mai mult decât obișnuită, purtând pe cap o pălărie compusă dintr'un abajur de culoare roșie, o panglică lată de cauciuc, două flori artificiale, un lanț de bae și un șiret de ghete.

Trenulețul culinar

In Palatul regal din Gwalior (Italia), se află un trenuleț în miniatură construit din argint și manevrat cu electricitate, care circulă domol, de jur împrejurul mesii maharadjahului în tot timpul prânzului. Vagonașele sunt încărcate cu vinuri condimente și fructe, astfel că mesenii se pot servi singuri, după placul și gustul fiecăruia. Luând sau depunând o farfurie, trenul se oprește sau se pune în mișcare în mod automat.

Benzină din cărbuni

După cum anunță ziarele jugoslave, o mare cantitate de cărbuni jugoslavi va fi expediată la uzinele germane Leuna-Werke. Din acest cărbune, brun și lignit, uzinele germane vor face încercarea de a fabrica benzină, după metodele utilizate în indu[illegible] Reichului.

Citiți în pag. IV-a
ULTIMA ORĂ

La granița ceho-germană

Granița Cehoslovaciei, înspre Germania, are întărituri militare destul de puternice și bineînțeles necesare (cum s'a văzut cu prilejul recentului c[illegible]t dintre cele două țări).

Iată, în clișeu, o întăritură cehă din beton, pentru mitraliere, pe malul râului Thaya în regiunea Bernhardstal.

Biserica și pedeapsa cu moarte

Părerea părintelui prof. univ. Valeriu Iordăchescu

Intre necesitatea de stat și dogma creștină

Execuția capitală prevăzută în noua Constituție este o chestiune care s'a discutat mult în trecut. Ea a format în diverse rânduri obiectul preocupării oamenilor politici și de știință din țara noastră.

Puhoiul de crime, nelegiuiri și jafuri ce s'a abătut în ultima vreme, a avut nevoe de o stavilă. Zăgăzuirea acestor rele a venit prin consimțământul în'regii țări dornice de pace și liniște, care a aprobat pedeapsa cu moartea prin votarea nouei Constituții.

S'a pus însă întrebarea cum privește biserica această problemă?

Pentru a avea o părere autorizată, ne-am adresat distinsului profesor universitar, preot Valeriu Iordăchescu, care a bine-voit a ne da unele lămuriri.

— „Vă pot face o declarație în ce privește părerea mea personală în această chestiune, fără însă a angaja biserica — ne spune S. S. preot Valeriu Iordăchescu.

Pedeapsa cu moartea este o problemă pe care am studiat-o mult în trecut și a format subiectul unor articole ale mele.

Biserica n'a propus pedeapsa cu moartea, *dar nici n'a respins-o.*

Natural că actul execuției capitale nu este compatibil cu dogma creștină, *dar atunci când intră în cadrul necesităților de stat, poate fi acceptat"* —a încheiat păr. Valeriu Iordăchescu.

Dealtfel cele mai civilizate țări, cu o profundă bază creștină, au acceptat încă mai de mult execuția capitală, și biserica n'a avut nimic împotrivă. Acelaș lucru se petrece acum și în țara noastră.

GR. SPIRU

Săptămâna Străjerească

„Săptămâna străjerească" începe la 1 Iunie, și se va desfășura în felul următor:

1. Iunie *ziua satului și a orașului (drum nivelat, șanțuri, gard văruit, sădiri de pomi, brazde, flori, podețe, activitate cooperatistă, cantine, colecționarea fierului, a cârpelor, etc.)*

2. Iunie *ziua cinstirii eroilor neamului (pelerinaje la cimitire, se ridică troițe și se fac opere de binefacere).*

3. Iunie *ziua solidarității naționale și sociale. (Se dă obolul pentru opere de binefacere și se strâng fonduri pentru avionul „Straja Țării)".*

4. Iunie *ziua sănătății și a voioșiei (desfășurarea unui vast program de educație fizică, jocuri și dansuri naționale)*

5 Iunie *ziua grijii de suflet. (Străjerul merge la biserică unde va da răspunsul Sf. Leturghii, va spune Crezul, Tatăl nostru, va citi Cazania, e ziua întremării sufletești).*

6. Iunie *ziua disciplinei și ordinei. (Pretutindeni se execută programele marilor demonstrații în cea mai desăvârșită ordine și disciplină.*

7. Iunie *ziua răsplătirii muncii. (Străjerii primesc darul vredniciei lor. Sub supravegherea comandanților, străjarii așteaptă premiile hărniciei dovedite).*

8. Iunie a. c., Sărbătoarea închinată Marelui Străjer. (*Străjerii de pretutindeni ridică altar de slavă Marelui Ocrotitor și Conducător al destinelor noastre naționale M. S. Regele Carol II-lea)*

68 ani de existență a gării Iași

1 Iunie 1870

Din trecutul căilor ferate

de N. ATANASIU
inspector c. f. r.
Șeful gării Iași

Ziua de 1 Iunie a fie-cărui an reprezintă pentru gara Iași o zi de aniversare și de slăvire a trecutului, fiind-că de la 1 Iunie 1870 există o viață ceferistă în capitala Moldovei.

Și ori de câte ori însemnăm această zi în activitatea gării Iași, un fior se strecoară în sufletul nostru; gândul ne duce, pe aripele lui la timpurile îndepărtate de acum 68 ani, când s'au întins pe pământul Moldovei cele 2 șine pe care de atunci și necontenit zi și noapte clipă de clipă „glasul roților de tren" urcă mereu viața economică și culturală a capitalei Moldovei, pe înălțimele perfecțiunei.

In această zi avem imagina vrednicilor înaintași cari, cu sacrificiul ființei lor, au îndeplinit această operă de progres; îi vedem străjuind de alungul anilor, iar un tren aleargă necontenit în goană nebună.

Un „țăcănit" de telegraf chiamă mereu atenția pentru a deschide drumul trenului care împrăștie pretutindene flacăra luminei, a bogăției și a suferinței, — ideile și poruncele.

„Trenul, gara — cu mașina și lumini în culori" vorbesc între ele o limbă ce nu-i pe înțelesul tuturora.

Pentru ca generația tânără să poată aprecia într'o măsură justă, străduințele înaintașilor și sacrificiile de care s'au învrednicit pentru a realiza progresul de care ne folosim astăzi, este necesar să reproducem după „cronici" primele începuturi de construcții de cale ferată și din fiecare țară, peripețiile prin care au trecut.

„Părintele mașinei de cale ferată—este englezul Stephensohn. El a realizat prima cursă de probă la 1804, pentru ca apoi la 1825 să inaugureze prima linie de cale ferată în Anglia.

„Iuțeala trenului la prima probă depășia cu puțin viteza unui car cu boi, pentru a se ridica apoi la 25 km. pe oră.

„Inaintea mașinei mergea calare șeful de tren pentru a face loc trenului. Dacă se întâlnea un animal, era alungat cu biciul sau oprea trenul pentru a evita pericolul de deraere.

„Noaptea nu circula trenul".

„Imediat s'a pornit o reacțiune în contra utilizărei locomotivelor afară de oraș.

„Un deputat englez a interpelat guvernul cum permite circulația mașinelor în afară de oraș, fiind-că fumul otrăvește câmpiile, vitele se sperie etc.

„Alții au protestat mai vechement, spunând că acest mijloc de transport este menit să producă congestii celebrale".

„A fost nevoie să se numească o comisiune parlamentară pentru a liniști publicul care se agita mereu.

„Această comisie l-a supus pe Stephensohn la un interogatoriu și se citează următoarele întrebări:

„Să admitem, întreabă unul din membrii comisiei parlamentare, că la o viteză de 14 sau 16 Km. pe oră căci de mai mult nu se putea imagina,

(Continuare în pagina 2-a)

Fiscul și registrele comerciale

Intrucât Ministerul de finanțe a dat noi îndrumări privitoare la ținerea registrelor comerciale de către micii comercianți și industriași, credem necesar a lămuri pe cei interesați.

Prin modificările aduse la 1 Aprilie 1938, legii contribuțiunilor directe, se arată că baza de așezare a impozitelor este ținerea registrelor comerciale. Legea contribuțiunilor directe a fost pusă, prin ultimele modificări, în concordanță cu codul comercial și cu celelalte legi în vigoare. Se prevede păstrarea registrelor comerciale, timp de 10 ani dela ultima viză.

Lipsa lor, sau neprezentarea lor organelor în drept, la cerere, se sancționează cu îndoitul impozitului datorit fiscului, pe anul în curs. La aceste dispozițiuni fac excepție meseriașii care sunt încadrați în art. 9 din legea impozitului pe lux și cifra de afaceri.

In ceiace privește pe mici comercianți, aceștia nu vor fi considerați ca contravenienți pentrucă n'au ținut regulat registrele—dacă venitul lor nu a trecut de 150.000 lei în anul precedent și dacă au plătit taxa forfetară de 200 lei pe anul în curs—(conf. circularei No. 470.554 din 13 Martie 1938).

Insă după cum impozitul comercial, cât și cel industrial, al acestor categorii de comercianți, se calculează pe baza cifrei de afaceri ce reiesă din registrele lor, ministerul de finanțe arată că este necesară pentru acești comercianți, ținerea registrelor comerciale, din care să se poată scoate datele impunerei lor.

In caz de neținere a registrelor, impunerile lor ar trebui să se facă prin apreciere, ceeace ar fi în defavoarea acestor comercianți. Deci e mai bine să ție registre.

ERMIN.

„Ziua sporturilor"

O demonstrație specială la 8 Iunie

In cadrul serbărilor dela 8 Iunie, se va serbători în localitate și „Ziua Sporturilor", pe stadionul „Parcul Sportiv Regele Ferdinand".

Toate cluburile și asociațiile sportive din Iași vor defila în fața autorităților, iar sportivii vor fi îmbrăcați în costumele caracteristice ale sporturilor pe care le practică, având în mâini accesoriile respective ca: mănuși de box, rachete de tennis, patine, schi-uri, arme de vânat, florete, mingi de foot-ball etc.

După defilare, se vor desfășura exerciții de ansamblu, cu demonstrații sportive, la care vor lua parte toate asociațiile sportive din localitate.

In vederea organizărei „zilei Sporturilor", la Prefectura de județ va avea loc o consfătuire prezidată de d. prefect col. Caracaș, la care au fost invitați președinții cluburilor ieșene.

RECENZII

„Geografia României"

în legătură cu țările vecine (cu 2 hărți; rezumat)

de I. Rick profesor, Iași

Cartea d-lui Rick *„Geografia României în legătură cu țările vecine"*, e mai mult decât o cerință de actualitate; e îndeplinirea unei necesități inesorabile, — aceia de a da posibilitate publicului mare românesc să-și cunoască țara, acum când streinii o cunosc mai bine decât noi.

De proporții modeste, *Geografia României* cuprinde o expunere amănunțită și o descriere fizică și etnografică a României.

Dl. Rick ale cărui cunoștinți în domeniul geografiei ne-a făcut cunoscuți peste hotare, s'a gândit a ne da un rezumat informativ de tot ce privește țara noastră. In cele aproape o sută de pagini se găsesc referinți explicatoare despre: Așezarea României, hotarele ei, relief, climă, ape, plante, animale; așezări omenești, populație; apoi stațiuni balneare și climaterice, căi de comunicație, industrie comerț etc.

Cine a vizitat Expoziția națională din București, a putut vedea scris la intrarea ei pe placarde mari: „Români, cunoașteți-vă țara", iar în reliefuri pe panourile de pe pereți sau în sculpturi redate în miniatură se vedeau stațiunele balneare și climaterice, mănăstirile, fotografii reprezentând bogățiile țării etc. Acelaș lucru îl face și dl. *Rick* prin cartea sa, care are avantajul că o poți avea oricând, la îndemână, utilizând-o ca un fel de *vade-mecum.*

La sfârșit cartea cuprinde înșirarea celor 71 de județe ale României cu capitalele lor și 2 hărți: România fizică și economică.

Autorul s'a gândit la sistematizarea cunoștințelor candidaților la bacalaureat, definitivat, înaintări, seminarii, școli normale și la oricare cititor ce-l interesează o descriere completă și sumară a țării sale. Iată de ce cartea merită a fi citită, mai ales că suma modică de 40 lei o face accesibilă oricui.

Pe lângă alte lucrări în domeniul geografiei, apreciate și premiate de Academia Română și de Societatea romînă de geografie; pe lângă manualele de școală, dl. Rick ne dă de astă dată o operă de popularizare științifică. Citind-o, te convingi odată mai mult de frumusețile și bogățiile acestei țări, pentru care o armată puternică și bine echipată și un Rege iubit de popor, reprezintă nădejdile neamului nostru întreg.

E. S.

Reduceri excepționale
Numai 10 zile **20%**
la Ceasornicăria Pistiner, Lăpușneanu 16

La 1 Iulie a. c. se deschide:
Căminul Fizio-climatic, — Tazlău
(NEAMȚ)
(Profesor Dr. E. Mironescu)
Reconfortare fizică și morală
Prospecte și informații la cerere

ANALIZA URINEI (Totală sau parțială)
Se execută în cele mai perfecte Condițiuni în laboratorul de analize a farmaciei Dr. Beceanu. Faceți-vă analiza urinei, căci pentru medic reprezintă oglinda sănătății D-voastre. — Sticluri și vase speciale pentru strâns urina gratuit la dispoziție. Laboratorul de analize al farmaciei Dr. Beceanu piața halei - Iași

LA CUMPĂRAREA COVOARELOR ORIENTALE
adresați-vă direct primei surse
„TEBRIZ"
Expoziție permanentă
Iași Str. LascarCatargiu 62

Cure forfetare (Complecte)
cu plecări zilnice (individuale) la
KARLSBAD
FRANZENSBAD
MARIENBAD
PIESTANY
și TEPLITZ-SCHÖNAU
Inscrieri:
Turismul Mondial
București Calea Victoriei 60 — Telefon 4-85-07
Iași Biroul Ing. I. Lemel Str. Lăpușneanu 20, Tel. 1120

TESTA
La Indispoziții, Nevralgii

SIDOLI
prezintă azi
— Două mari succese —
2 filme mari într'un program colosal—
SUPER-REVISTA
Nebuniile Tinereții
Vervă—Humor—Spirit—Femei superbe—Toalete senzaționale cu Dick Powell, Fred Waring, Priscila Lane, Rosemari și comicii Buck am Bukles.
Al doilea film
Gigolette
cu Adrienne Ames
Ralph Belamy
Complectare Jurnalul românesc

DOCTOR
A. ABERMAN
consultă
BOLI DE COPII
BOLI INTERNE
între orele 2—3 p. m.
Tratamente cu raze ultraviolete
Strada I. C. Brătianu 30
colț cu str. G. Enescu

Doctor
Adrian Ștefănescu
Medic de Spital
Boli interne și nervoase
METABOLISM BAZAL
Consult 4—6 p. m.
Str. Tăutu No. 2
Telefon 6922

DOCTORUL
R. DAMSKER
Medic de Spital
Boli de inimă plămâni—rinichi
MEDICINA INTERNA
Str. Ghica Vodă No. 39
între 7-9 și 3-6

Dr. M. SEGAL
Medic de spital
BOLI ȘI OPERAȚIUNI DE
Nas, Gât și Urechi
S'A MUTAT
STR. CUZA VODĂ No 83
(palatul Braunstein)
Cons.: 8-10 a.m. și 3-6 d.a.
Telefon 1767

Dr. Harry Ochs
Medic secundar la Spit. Israelit
Specializat la Paris în clinicile Prof. Gosset și Carnot
Boli chirurgicale
Boli interne
Consult 3—6 p. m
Strada Cizmăriei 5

Doctor
Alex. Terkatin
fost asistent în clinicele Prof. Neumann din Viena
BOLI ȘI OPERAȚIUNI
de nas, gât și urechi
ELECTROTERAPIE
Cons. 9—11 a. m. 3—7 p. m.
Str. Cuza Vodă 12
Telefon 2268

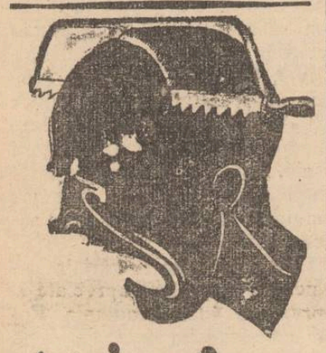
la dureri de cap
NEVRALGINE
JURIST

x Pentru comenzi de BORVIZ DE BORSEC, adresați-vă reprezentantului societății, — Dl. Vasile Mândru, la cinematograful Sidoli.

LICEUL MILITAR IAȘI
Serv. Aprovizionării
Publicație

Se aduce la cunoștința celor interesați, că în ziua de 10 Iunie 1938, ora 10 dimineața, se va ține a doua licitație publică cu termen scurt de 10 zile, în localul Liceului Militar Iași, str. Carol 47, pentru procurarea coloniale necesare hranei elevilor liceului, pe exercițiul 1938 | 939.

Licitația se va ține în conformitate cu art. 88—110 incl. din L. C. P. cu art. 31—53 din Regulamentul O. C. L. și normele generale pentru ținerea licitațiilor publice, publicate în M. O. No. 127 din 4 Iunie 1931

Toate persoanele cari vor lua parte la licitație vor depune pe lângă ofertă și o garanție de 5% din valoarea furniturii oferite, iar oferta se va face numai în conformitate cu caietele de sarcini cari pot fi văzute în fiecare zi de lucru dela orele 9—12, în localul Liceului Militar Iași, Serviciul Aprovizionării.

Comand. Liceului Militar Iași
Colonel, C. APOSTOLESCU
Ofițer cu Aprovizionarea
Locot., N. Șanta
No. 842 din 26 Mai 1938

Azi la Sidoli
Pe lângă filmele
Nebuniile Tinereții
și **Gigolette**
— mai rulează —
Funeraliile naționale ale lui Oct. Goga la București
Matchul de fotbal Jugoslavia-România
și grandioasele serbări de 10 Mai 1938

O CAMERĂ MOBILATĂ sau nemobilată, cu sau fără bucătărie. Instalație de apă. De închiriat str. Armeană 1.

DE VÂNZARE automobil Cadillac. A se adresa D-nei Chefneux str. Comănescu 14.

DE VÂNZARE imobilul din Iași str. Cuza 36 compus din 3 odăi și bucătărie, din două odăi și bucătărie, geamlâc, mare cu sticlă și una prăvălie cu pivniță petruită.

Prețul 240.000 lei cu înlesniri de plată.

PIERDUT Buletinul Biroului Populației Iași No. 47316/933 pe numele Mihai Topârlan.
Se declară nul.

DE VÂNZARE un pat de copil în cea mai bună stare și un radio Philips cu 5 lămpi.
A se adresa strada Sărărie No. 116.

DE VÂNZARE teren 300 m. p., la Copou, chiar pe șosea, aproape de localul Vidrascu—Copou.
A se adresa la „Opinia".

DE VÂNZARE o casă; 3 odăi, bucătărie, pivniță, cămări etc., în strada Bărboi No. 6. Doritorii se pot adresa zilnic între orele 11—1 a. m. și 4—5 p. m.

Epitropia Generală a Casei Spitalelor și Ospiciilor Sf. Spiridon din Iași
Aduce la cunoștința generală că, în ziua de 25 Iunie 1938, ora 11 a. m. se va ține licitație publică cu oferte închise în localul Epitropiei Sft. Spiridon din Iași, str. I. C. Brătianu 144, pentru transportul de lemne de foc din gara Iași la spitale, funcționarii și pensionarii Casei.

1) Cantitatea de transport este de circa 300 (trei sute) vagoane.

Licitația se va ține în conformitate cu art. 88—110 din legea Contabilității publice și art. 31—53 din regulamentul Oficiului Central de licitații și cu normele generale pentru ținerea licitațiilor publice, publicate în Monitorul Oficial Nr. 127 din 4 Iunie 1931.

Garanția va fi de 5 la sută asupra ofertei în numerar sau efecte garantate de Stat pe valoare de numerar.

Caietul de sarcini se poate vedea la Serviciul Silvic al Casei între 8-13 orele în fiecare zi de lucru.
Șeful Serv. Silvic,
Ing. Indeseifrabil
2465 27 Mai 1938

x **Siropul Iodotanic Dr. Ratianu** aprobat de Consiliul Sanitar Superior, se recomandă cu mare succes copiilor limfatici, anemici, scrofuloși și rahitici pentru purificarea și regenerarea sângelui, înlocuind Untura de Pește. Nu produce jodism. Depozit Farmacia Dr. Ratianu, str. Cuza-Vodă 83.

x **Doctorul A. Hoffman s'a mutat în str. Armeană No. 9 și consultă zilnic boli nervoase și boli de nutriție dela 10-12 și 3-7; tratamente de slăbire și îngrășare.**

x Numai astăzi se mai primesc inscrieri la excursia PARIS și NISA, organizată de *Wagons-Lits*, în condițiuni cu totul excepționale ca eftinătate, și la care nu se cere nici pașaport și nici un fel de viză.

x Pe timpul epidemiilor, beți numai BORVIZ DE BORSEC. Combate cu succes microbii.

Nebuniile Tinereții
50% REDUCERE
în Iunie și Septembrie
— LA —
SLANIC-MOLDOVA
Sezon 1 Iunie—1 Octombrie
Inhalator. — Institut de Fizioterapie. — Ape minerale.
Băi cu cu acid carbonic.—Autobuze CFR. Tg. Ocna-Slănic.— Vizitați Slănicul-Moldovei!

O strălucită victorie
a jucătorilor de tennis ieșeni

Infirmând toate pronosticurile presei sportive, Tennis Club Iași a reușit să se califice în cupa „Cămărășescu", învingând în primul tur pe C. F. R. din București. Deși feroviarii erau considerați ca favoriți, toluși jucătorii localnici au obținut o victorie fără drept de apel. Meritul revine atât jucătorilor, cât și conducerii clubului, Domnii Dan Bădăreu, Gheller și Stihi, cari au reușit să pue pe picioare o foarte puternică echipă de tennis.

Prima partidă s'a disputat între T. Grad și I. Bogdan, T. C. Istul în mare formă izbutește să-și adjudice primul set fără nicio dificultate, fiind într'o formă impecabilă. Seturile următoare revin însă lui T. Grad, astfel că la pauză C. F. R. conduce cu două seturi la unu.

Repaosul este salutar pentru Bogdan, care reușește să egaleze într'un stil impresionant. Setul decisiv nu a avut istoric; dominat în mod categoric, Grad este complect derutat în fața lui Bogdan dezlănțuit, care aliniază șase jocuri, fără a lăsa niciun singur joc adversarului său.

In al doilea match, terminat în favoarea lui G. Sturza, cel de al doilea reprezentant bucureștean, Vassu, a opus o rezistență onorabilă; partida era însă dezechilibrată, deoarece jocul violent al reprezentantului culorilor ieșene, a înăbușit complect orice veleitate de victorie din partea ceferistului.

Partida de dublu a revenit deasemenea ieșenilor, care și-au dominat net adversarii, derutați de jocul desfășurat de către Bogdan și Sturdza.

Victoria obținută de I. Bogdan în fața lui T. Grad, trebue relevată în mod special, deoarece prin această victorie Bogdan a reușit să se claseze printre primii zece jucători români. De asemenea nu trebue neglijată victoria lui G. Sturza, care în match amical a dispus și de Grad.

Rezultatele tehnice. I. Bogdan (T. C. I.)—T. Grad (C. F. R.) 6 | 1, 4 | 6, 2 | 6, 6 | 3, 6 | 0; G. Sturza (T. C. I.)—Vassu (C. F. R.) 6 | 1, 6 | 1, 6 | 4; I. Bogdan, G. Sturza—T. Grad, Vassu 6 | 2, 6 | 3, 7 | 5.

Anchetă
la Pompele funebre

Primăria a fost înștiințată că la sediul Regiei Pompelor Funebre, din Str. I. C. Brăteanu, s'ar fi săvârșit unele nereguli și anume că s'ar fi înstrăinat niște obiecte în valoare de 57 mii lei.

Față de acest lucru, d. primar Eșanu a numit o comisiune compusă din d-nii: ing. Petrov, șeful serviciului Planului, arhitect Grumăzescu șeful arhitecturii; Sofronie, șeful serviciului bunurilor, spre a constata în sarcina cui cade înstrăinarea acelor obiecte.

Dela inspectoratul premilitar

Inspectoratul P. P. Iași aduce viile sale mulțumiri următoarele societăți și particulari, care au dat un larg și desinteresant concurs, contribuind la reușita și strălucitoarea sărbărilor de afirmare premilitară și dovedind totodată interes deosebit pentru treburile obștești.

— Societatea pentru protecția tinerelor fete de sub președinția Doamnei Meissner, care a cazat timp de 4 zile fără nici o plată un număr de 25 fete din corul mixt „Semeni", ce veniseră pentru concursurile corale.

— Școala casnică „Munca Iașilor" care a pus la dispoziție personalul și materialul necesar pentru reușita șezătorii teatrale.

— Firmei „Record" Iași care a oferit cu titlu gratuit microfonul, difuzoarele și materialul necesar instalării microfoanelor la serbările din 21 și 22 Mai.

— Atelierelor fotografice Haberhauer, Weiss, Packer și Mimosa, care s'au întrecut pe ele înșile scoțând o profuzime de fotografii artistice, care au cristalizat în imagini acele momente de înălțare sufletească și patriotică ale acestor serbări.

Ins ector P. P. Municipiul Iași
Colonel Dr. V. Nădejde

x TEZĂ MEDICALĂ. — In fața comisiunei formată din d-nii prof. dr. Petruș Niculescu președinte și membrii prof. dr. V-le Râșcanu și I. Gheorghiu, și-a trecut cu succes teza în medicină d. Mircea Munteanu fost intern la Clinica II chirurgicală a spitalului Sf. Spiridon, tratând despre „Mecanografia colonului terminal și acțiunea câtorva medicamente".

Juriul a felicitat pe noul medic, acordându-i nota maximă.

Știri bisericești

Un cimitir al eroilor
la Podul-Iloaei

Părintele Lăzărescu parohul bisericii din Podul-Iloaei, a încunoștiințat Mitropolia că cimitirul de onoare al Eroilor căzuți în război, construit cu sprijinul Soc. Cultul Eroilor din București, a fost terminat zile[illegible]

Comitetul de construcție în frunte cu vrednicul paroh dela Podul-Iloaei, a hotărât ca sfințirea cimitirului să aibă loc în ziua de 2 Iunie.

In acest scop s'au lansat invitații în întreaga regiune a județului Iași.

La solemnitatea de la Podul-Iloaei vor lua parte un reprezentant de la București al Soc. Cultul Eroilor, un delegat al Prefecturei de Județ, centrele premilitare dela Erbiceni și Popești, un reprezentant al Corpului 4 Armată.

Părintele Lăzărescu a invitat pe P. S. Arhiereu Valerie să slujească în fruntea soborului.

Solemnitatea va începe printr'o procesiune de la Biserică până la Cimitirul Eroilor.

Hramul Monastirei Neamțu

In ziua de 2 Iunie va avea loc, cu deosebit fast, hramul Monastirei Neamțu.

In acest scop P. C. Arhim. Melhisedec starețul locașului face pregătiri intense.

La solemnitatea dela Neamț vor participa ca deobiceiu peste 10.000 creștini din Moldova, Bucovina și Basarabia.

I. P. S. Mitropolit Nicodim va onora cu prezența sa solemn tatea hramului, slujind în sobor, iar la urmă va ține o predică norodului.

Dela Iași va pleca la M-rea Neamțu o delegație de clerici ai catedralei în frunte cu [illegible] C. Ghervasie Crețu, M[illegible] Eclisiarh al Mitropoli[illegible]

La „Pomul Verde"
Spectacolul de deschidere
Se comemorează șase decenii de teatru evreesc în țară

Joi seara, grădina de teatru „Pomul Verde" își ridică cortina, comemorând *împlinirea a 60 ani de teatru evreesc în țară.*

Va fi un prilej de amintire pentru cititorul acestui teatru, pionerul Abraham Goldfaden, de gând bun pentru dramaturgul Iacob Gordin, reformatorul scrisului teatral evreesc; de omagiu pentru Ossyp Dymow, inovatorul literaturei dramatice originale evreești.

Ansamblul nou în fruntea căruia se află marea subretă *Gina Zlatara* și admirabilul ei partener dl. *Simon Leibovici*, serveso seara comemorativă cu un program fericit alcătuit.

Se vor prezenta selecțiuni din: „Sulamita", de Goldfaden; „Satana" de Gordin și „Cântărețul tristeții sale" de Dymow, după regia trupei de Wilna.

Programul mai cuprinde actul bufi de Mark Arnștein: „Nebuniile nevesti-mii".

Dirigentul Adolf Leibovici (Viena) a orchestrat o uvertură care va încânta.

Causeria o va ține, cu prestigiul cunoscut dl. M. I. Moscovici.

Inițiativa noului conducer dela „Pomul Verde" vorbește dela sine.

REX.

Adunarea generală
a cotizanților spitalului „Dr. Ghelerter"

In amfiteatrul spitalului „Dr. Ghelerter" a avut loc Duminică adunarea generală anuală a cotizanților spitalului și a „Primei Societăți fraterne israelite" din Păcurari, prezidate de dl. M. I. Moscovici.

Pentru întâia oară, dl. Isac Popper ia parte la această adunare ca reprezentant al comunității.

Dl. Hammer, secretar general, expune situația financiară; dl. Z. Weiss propune trimiterea unei telegrame de omagiu și credință M. S. Regelui. Adunarea în picioare omagiază cu entuziasm pe Suveran.

Dl. Isac Popper recunoaște activitatea de la acest spital și urează prosperitate instituției.

Vorbesc interesant d-nii Juster și Cars.

Dl. dr. Frühling, medicul șef, arată dragostea de colaborare între medici și epitropi; relevă că anul acesta la spital au fost căutați 24.800 de bolnavi.

Dl. dr. Segal-Caritas, venit de la Spitalul Israelit, se arată încântat de progresele ce face acest spital.

Dl. I. M. Moscovici, președintele instituției, accentuează din nou principiile după care se conduce spitalul, armonia ce există și dragostea cu care medicii își fac datoria.

Face apoi un istoric al spitalului.

„Am pornit la lucru bazați pe concursul populației israelite: și nu ne-am înșelat", încheie dl. Moscovici. D.

x In ziua de Sft. Constantin și Elena, a avut loc logodna d-lui C. Iagodici funcționar la Camera de Muncă, cu d-ra Victoria Heul, studentă, din Buzău.

68 ani de existență a gării Iași

(Continuarea din pagina 1-a)

ar și o vacă în cale; nu crezi D-le (Stephensohn) că ar fi penibil?

Intr'adevăr răspunse Stephensohn, foarte penibil pentru vacă.

„Nu se vor speria caii pe șosea, întrebă un altul, când vor vedea hornul înroșit de foc.

„Caii vor crede că hornul este vopsit cu roș și vor sta liniștiți", răspunse Stephensohn.

In Germania prima cale ferată de la Nurenberg și Turth, a fost tot atât de înverșunat conbătută ca și în Anglia.

Un colegiu de medici a emis următoarea părere:

Mișcarea repede trebue să producă la călător o boală de creer, o deosebire variată a lui delirum furiosum.

— „Dacă călătorii vor trebui totuși să se expună acestei îngrozitoare primejdii, atunci trebue cel puțin statul să-i apere pe spectatori de această boală, înconjurând liniile de ambele părți cu gard de scândură înalt".

Iar când s-a propus o cale ferată între Berlin și Potsdem, directorul general al postelor Nagler, l-a tăcsat ca un plan „nerod", adăugând:

„Eu trimit în fie-care zi mai multe diligențe cu câte 6 locuri în Potsdem și nimeni nu se folosește de ele — și acum poftiți, domnii vor să construiască chiar o cale ferată.

„Dacă vreți să scăpați de bani, cu ori ce preț, atunci mai bine aruncați-i pe fereastră".

Când s'au inaugurat liniile Berlin-Potsdam (29 Octomb. 1928), au fost vii discuții și după cronicile de atunci n'a lipsit nici bataia ca mijloc de convingere din partea partizanilor noului mijloc de comunicație.

In Franța fostul președinte Thiers trata de „nebunie englizească" invenția trenurilor care va seca minele de fer.

In Rusia scenele sunt mai nostime,—astfel:

Concesionarii au fost obligați să pună pe fiecare locomotivă flașnete uriase cu tobe și trompete care să cânte arii vesele spre a nu se speria poporul, care își făcea cruce și scuipa în sân când vedea trenul, convins că nu este lucru curat.

Vorbind de greutățile întâmpinate în perioada de construcție a căilor ferate din România, istoricul caracterizează astfel situația dela noi:

„Pe când în țările din apusul Europei munca fiecărei generații s-a putut adăugi la acea a generației trecute — formând o întreagă comoară artistică, literară și științifică Națională".

La noi sarmanii dar vrednici noștri strămoși abia ne-au putut transmite ființa noastră

(Continuarea în pagina 3-a)

Vizita d-lui ministru Ţoni
la Şc. normală de fete „M. Sturdza"

Facem următoarea complectare cu privire la v z tele d-lui Ministru Ţoni la școlile din Iași.

Dela gară d-sa a trecut la Școala de Menaj, unde i s'a servit ceaiul; apoi între orele 9 și 10 a. m. a vizitat Școala Normală de fete „M hail Sturza" unde a fost primit de întregul corp didactic, în frunte cu d-ra directoare Elena Ioanovici, și elevele școalei reunite în careu în jurul pavilionului național.

Domnul Minis'ru a admirat frumoasele jocuri naționale executate de eleve, după care a vizitat școala, manifestând cel mai viu interes pentru această instituție cu o veche tradiție de cultură, promițându-i tot sprijinul său și inscriind vorbe de laudă în cartea de aur a școalei.

Şi la şcoala primară „V. Alexandri"

Dl. Ministru Subsecretar de Stat D. Ţoni, dupăce a inspectat în ziua de 29 mai școala primară „Trei Ierarhi" din centrul orașului, s'a oprit în trecere și la școala de cartier „V. Alexandri".

Gestul d-sale este cu adevărat al unui ministru democrat, dovedind prin aceasta că se interesează de învățătura claselor muncitoare românești. Deși localul școalei „V. Alexandri" este impropriu pentru școală, a rămas surprins de curățenia salelor de clas și de modul plăcut cum erau ornamentate cu flori, desene și lucrări manuale ale elevilor și elevelor remarcându-se prin aceasta munca D-nelor Dimitriu, Rotariu și Hotnog, d-lui O M hailescu și a d-lui P. D. mitriu director.

Dl. Ministru a rămas însă profund mirat de sălile puțin spațioase, rău luminate și umede în care sunt siliți atât institutorii cât și elevii să-și desfășure activitatea.

Dl. Ministru a mai remarcat faptul că elevii școalei sunt vioi, salutând străjerește, în timp ce 2 fetițe i-au oferit un buchet de trandafiri. REP.

x Tenul iritat de vânt și de soare se înfrumusețează repede și admirabil întrebuințând Crema Miraculoasă preparatul Laboratorului Dr. A. Ratianu Iași, str. Cuza Vodă 83.

Această minunată cremă albește și catifelează pielea, distrugând petele și coșurile depe obraz. Se trimite contra ramburs oriunde se cere.

Solemnitatea primirei
nouilor cruciaţi catolici

Joi 26 Mai a.c., (sărbătoarea Inălțării Domnului la catolici), la catedrala romano-catolică din localitate, s'a celebrat cu un deosebit fast o S-tă Liturghie, de către Cuc. Sa Pr. Const. Hausner, cu ocaziunea solemnității primirei nouilor cruciați catolici.

Fetițele și băieții, cu steagul Asociației „Cruciata Euharistică" s'au prezentat în fața altarului.

Cuc. Sa Pr. Const. Hausner a ținut o frumoasă predică evocându-le copiilor rolul ce-l vor avea de îndeplinit de acum înainte, căci prin primirea primei împărtășanii au făcut cel mai important fapt din viața lor, iar prin înrolarea lor sub scutul steagului asociației au devenit luptători ai lui Christos.

Solemnitatea s'a încheiat cu sfințirea insignelor și distribuirea lor.

Herakliu Arion

Stiri Judiciare
Proces pentru anularea testamentului Luciei Grecianu

D. Anton Rosnovanu, cunoscutul moșier din str. Carol, a făcut acțiune în justiție, pentru anularea testamentului lăsat de mama sa def. Lucia Greceanu, prin care testa aproape toată averea în favoarea nepotului ei și a fiului său Niki Rosnovanu.

Petiționarul pretinde că testamentul a fost obținut ca un rezultat al captațiunilor exercitate de soții Niki Rosnovanu asupra Luciei Greceanu.

Cazul Cazinoului dela Slănic.—Epitropia Spitalului Sft. Spiridon a cerut tribunalului local punerea ei în posesia Casinoului Regal dela Slănic care a fost concesionat d-lui V-le Dobranici din Roman.

De asemenea se cere sechestrarea tuturor lucrurilor ce vor fi găsite la Casinou, pentru garantarea plăței sumei de 400 mii lei, datorați drept chirie, de V-le Dobranici.

Anchetă judiciară. — D. prof. univ. C. Nicolau din str. Sărărie 89, a cerut tribunalului o anchetă în futurum pentru a se constata starea proastă a reparărei imobilului de către d. antreprenor T. Vasilescu din str. Dragoș 1, și a se vedea că din cauza felului cum s'a executat lucrarea, imobilul e șubred.

Achitare.— Tribunalul secția I a judecat procesul intentat Alexandrinei Bănică din Str. Gându, pentru faptul că ar întreține un bordel, fiind amendată ca recidivistă de serviciul sanitar, cu suma de 100 mii lei.

In urma pledoariei și dovezilor făcute de d. av. Camil Gârcineanu, inculpata a fost achitată.

Sustragere de sub sechestru.— D. av. V-le Florescu procuratorul firmei „Radio-Mercur" din Str. Lăpușneanu, a reclamat parchetului pe croitorul Avram Zilberman din str. I. C. Brăteanu 133.

Neplătiad o datorie, firma „Radio-Mercur" i-a sechestrat o parte din lucruri, pe care croitorul le-ar fi sustras, rupând sigiliile.

Recurs.—In fața Curței de Apel secția I a venit spre judecare recursul preotului V-le Leu, condamnat de tribunalul local la 3 luni închisoare cu suspendarea pedepsei.

Pronunțarea a fost amânată pentru Vineri.

Scoatere în vânzare.—Dl. I. Atanasiu a cerut tribunalului comercial scoaterea în vânzare prin licitație publică, a imobilului din str. S.t. Lazăr 12, proprietatea moștenitorilor E. Paladi, pentru 30 mii lei.

Abuz de încredere.—Tribunalul secția IV avea de judecat procesul de abuz de încredere intentat sub colectorului Saia Faibis din com. Bivolari jud. Iași.

Acesta a luat dela colectura „Hermes" din str. Lăpușneanu, lozuri în valoare de 6000 lei pentru a le plasa, însușindu-și banii.

Lipsind o parte din martori, procesul a fost amânat la 29 Septembrie.

x ÎN MAGISTRATURĂ.— Astăzi apar Decretele de numirea d-lor I. Comârzan ca Prim Președinte al tribunalului local, F. Costinescu Prim-Procuror, Gh. Dimitriu Președinte trib. secția II, Gh. Munteanu Președinte secția IV, M. Petrov Președinte trib. secția III și N. Vasiliu procuror de tribunal.

Jurământul noilor magistrați se va lua Joi după amează.

x D. Alexandru Velciu, funcționar la ad-ția financiară de constatare, a fost avansat controlor.

68 ani de existenţă a gării Iaşi
(Continuarea din pagina 2-a)

etnică, pământul, — care a hrănit neam de neamul nostru și câteva biserici, monăstiri și cronici.

Așezați în calea năvălirei barbarilor, având ca vecini popoare răsboinice și prădătoare care nu ne-au slăbit cu luptele și jafurile, românii se adăposteau prin bordeie sub pământ, pe care numai fumul le arăta că sunt locuite.

„Atunci când în țările din apus se începuse campania pentru construcție de căi ferate, în țările române nu existau încă nici o șosea.

Situația internațională și internă a impus ca să trecem imediat la construcții de căi ferate și în România.

Gara Iași și linia Iași- Pașcani-Ițcani a fost construită și inaugurată la 1 Iunie 1870 de către concesia Von- Ofenheim, reprezentanța consorțiului Lemberg-Curnăuți-Iași.

Bătrânii povestesc de mor ga cu care mecanicii nemți priveau de pe locomotive pe pasagerii români.

Consorțiul avea obligația să facă administrația aparte pentru liniile de pe teritorul României.

Ei au nesocotit tot timpul această obligație.

De formă numai, instalase la Iași o direcție și un comitet dirigent la București, fără competință technică.

Contabilitatea prezentată de Direcția din Iași era atât de neglijentă încât în fie care an se iscau conflicte între consorțiu și statul Român, fiind că din socotelele prezentate rezulta că cheltuelile întreceau mult veniturile.

Această stare de lucruri a determinat statul Român să aplice, la 13 Februarie 1889 sechestru asupra liniilor construite de Ofenheim.

Executori-Sechestru au fost numiți Gh. Duca și Emil M.ciescu.

Sub suzeranitatea Statului Român, căile ferate încep o nouă viață, realizând în timp progrese uimitoare.

Momentul de față ne îngăduie să ne închinăm acelora care cu puterea voinței și a dragostei de neam au dovedit curajul de atunci a căror consecințe bine făcătoare s-a revărsat și asupra generației de astăzi.

Un gânditor francez a spus: Este o perfectă continuitate între șinele pe care circulăm și ce se întind pe întreaga suprafață a continentelor.

Simțesc vibrând în trupul meu acest infinit de metal și devin receptorul armoniei Universale.

Noi avem datoria de a face ca această gândire să trăiască în noi și din cele două șine ce străbat pământul țării românești să facem legătura veșnică a unităței naționale române prin muncă, disciplină, iubire de Țară și Rege.

S'a deschis „Strandul Iaşilor"
Noile îmbunătăţiri realizate

De câteva zile „Ștrandul Iașilor" stă la dispoziția ieșenilor.

Dichisit și vopsit ca o duduie, ștrandul așteaptă cu nerăbdare vizitatorii dornici de soare, apă și aer.

Cer câteva lămuriri d-lui Mocanu — administratorul — care foarte amabil ni s'a pus la dispoziție.

D-sa ne informează că volumul bazinului a fost cu mult mărit. Pentru ca apa din el să fie în permanență curată, s'au făcut mai multe guri de scurgere. Din 5 în 5 minute, aproape un sfert din apa bazinului de înot, trece prin acele guri în lacul de canotaj. In acelaș timp, vine apă proaspătă.

S'au construit încă 30 bărci, care au fost vopsite în gris-negru, dând o nuanță admirabilă lacului de canotaj.

Deasemenea s'a amenajat un bufet-bar la marginea lacului, cu terasă pentru dans, sub conducerea d-lui S. Grisaru. S'au adus mai multe aparate de gimnastică; iar cele două popicării stau zilnic la dispoziția publicului amator. In partea din fund a lacului de canotaj s'a amenajat un iaz cu pești.

In ziua deschiderii, Duminică 29 crt., „Ștrandul Iașilor" a fost vizitat de un numeros public, printre care și câțiva excursioniști din București. Cu toții au rămas entuziasmați.

Străduințele conducătorilor ștrandului sunt în totul lăudabile și avem speranța că ieșenii le vor da concursul.

V. G.

Festival
artistic-coral

Asociația corală a Ateneului Popular Tatarași, și asoc. artistică a ateneului „Dr. Angelescu" afiliate Fundațiilor Culturale Regale „Principele Carol", organizează pentru seara de 2 Iunie a. c. ora 8 jum. un mare festival artistic-coral în sala Ateneului Popular Tatarași.

Se vor executa coruri sub conducerea d-lui Paul Ciocârlan, și Piesa „Incurcă Lume", sub conducerea d-lor V. Mahalu și V. Ciobanu.

Intrarea fiind liberă, rugăm publicul a lua parte în număr cât mai mare.

x CONVOCARE. — Toți membrii comitetului de conducere (de 100) al Blocului Pensionarilor Publici, sunt rugați să ia parte la ședința de astăzi, ora 5 p. m.

La ordinea zilei sunt de discutat chestiuni foarte importante.

Ştiri şcolare

Contestaţiile
pentru transferări

Tabloul transferărilor în învățământul primar din regiunea noastră trebue să apară zilele acestea în Monitorul Oficial.

Trebue menționat că ministerul nu mai dă voe învățătorilor să se adreseze contenciosului în cazul când nu sunt mulțumiți de transferările făcute — cum se făcea până acum.

Anul acesta tablourile au fost verificate de minister și toate mutările s'au făcut conform legei.

Invățătorii cari se socot nedreptățiți trebue să se adreseze ministerului.

Numai după ce ministerul va găsi că au dreptate, vor avea voe să se adreseze contenciosului spre a obține rectificarea prin justiție.

Direct, învățătorii nu mai au voe să dea în contencios.

Incendiu la Focşani

Focșani 31.—Astă noapte a isbucnit un foc puternic la proprietatea cismarului Petrescu, din str. Independenței.

Focul s'a întins și la locuințele vecine, cuprinzând încă 5 imobile.

Pagubele sunt de aproape un milion lei.

Toți sinistrații erau asigurați.

INFORMATIUNI

x Demisii. *Dl. D. Volanschi, prim președinte la Inalta Curte de Casație, și-a dat demisia din magistratură pe data de 1 Iunie.*

De asemenea a demisionat din magistratură dl. Eugen Petit, consilier la Inalta Curte de casație.

x Din partea Blocului Pensionarilor Publici din Iași se aduc cele mai vii mulțumiri d-lor Botez C-tin și Păduraru V-le Casieri la Percepția II și I-a de modul rapid și civilizat cum au achitat Pensiile pe lunele Aprilie și Mai 1938.

Merită toată atențiunea șefilor lor.

x „CARITATEA CREȘTINĂ".—Se aduce la cunoștința Populației Creștine că Consiliul Societății „Caritatea Creștină" a ales ca Președinte al acestei societăți pe Părintele Paroh Constantin Bogdan cu începere din luna Mai a. c.

x Perceptorii din județ au făcut eri vărsările lunare la administrația financiară de încasări și plăți.

Astăzi fac vărsările perceptorii din oraș.

x Caricaturistul Godell a suportat o operație în gât.

Operația complicată, care a durat aproape o oră, a fost efectuată de dl. dr. Alex. Socolovschi și a reușit pe deplin, astfel că Godell e complectamente restabilit.

x Curtea de Apel secția II a respins cererea de reabilitare făcută de Ioan Blanaru din str. Gospodari 13, condamnat de tribunal la 15 zile închisoare pentru furt.

x Premiul național de pictură (100.000 lei) din anul acesta a fost acordat d-lui Steriade, iar premiul de 50.000 lei d-lui M. M. Tonitză, profesor la Academia de Arte-Frumoase din localitate.

Margareta și Const. Herescu cu fiica, Georgeta și Const. Iarca cu copiii, Șerban C. Sturdza au durerea a anunța rudelor și prietenilor încetarea din viață a fratelui, cumnatului și unchiului lor

EDUARD SCULY LOGOTHETI

decedat la Bârlad în ziua de 27 Mai 1938.

Inmormântarea va avea loc astăzi Marți 31 Mai ora 4 p. m. la Cimitirul Eternitatea din Iași unde se află depus corpul.

Rugați-vă pentru dânsul.

Apogeul higienei moderne este inegalabilul

cel mai bun și cel mai eftin

ULTIMA ORA

Mare mişcare în cadrele armatei
Înaintările apărute în „Monitorul Oficial"

Bucureşti 31.—Eri a apărut în „Monitorul Oficial" decrerul-lege pentru modificarea legei înaintărilor în armată.

O caracteristică a acestei modificări este introducerea gradului de general de corp de armată, activ.

In „Monitorul Oficial" de astăzi a apărut tabloul nouei mişcări în cadrele armatei, pe baza decretului-lege.

Inaintările s'au făcut în cadrele active ca şi în cele de rezervă şi retragere.

Următorii generali de divizie în retragere, au fost avansaţi generali de corp de armată :

Lupescu Al., Popovici, Petala N. şi Rudeanu V.

Din rezervă, au fost avansaţi generali de corp următorii generali de divizie :

Bălteanu Marcel, Hânju Alex. Gorski Al. Samsonovici, Manu Gh. Ştefănescu-Amza, Prodan I. şi Sichitiu I.

Dl. general de brigadă în rezervă Mihăilescu N. a fost avansat general de divizie.

Din cadrele active, au fost avansaţi generali de corp următorii generali de divizie : Motaş D. şi Florescu Gh.

Au fost avansaţi generali de divizie, următorii generali de brigadă :

Grosu Grigorie, Phleps Artur, Carpianu Grigore, Benghiu I. Gladz Al, şi Concioiu Grig.

Importantă consfătuire medicală internaţională
are loc mîne la Iaşi

Mâine are loc la Iaşi o importantă reuniune medicală internaţională.

Iau parte la reuniune d-nii: prof. dr. Alex. Slătineanu, prof. dr. I. Bălteanu, prof. dr. Gr. T. Popa, prof. dr. Nicolau, conf. dr. I. Alexa din partea facultăţei de medicină din Iaşi, dr. Shwartzkal şi dr. Jayney din partea misiunei Rockefeller ce lucrează în România la studiul scarlatinei şi pelagrei.

Oaspeţii străini sunt reprezentaţi prin d-nii: prof. dr. Collins, reorganizatorul serviciului sanitar din Bulgaria, actualmente cu sediul la Ankara (Turcia) unde conduce acţiunea de reorganizare a serviciului sanitar din această ţară; prof. dr. Shutt, din partea Ligei Naţiunilor, dr. Erick Bandier Jensen (Olanda).

Deasemenea participă şi d. prof. dr. Strode, conducătorul mişcărei şi acţiunei Fundaţiei Rockefeller din Europa, care va fi sărbătorit în localitate cu ocazia numirei d-sale ca subdirector al Fundaţiilor din intreaga lume.

Presa străină este reprezentată prin d. Henning Kehler, directorul ziarului Timpul din Haga (Olanda).

Discuţiile acestei reuniuni amicale vor atinge problema, pelagrei, scarlatinei, sifilisului şi a tuberculozei.

In cursul acestei săptămâni mai sosesc şi alţi oaspeţi străini.

Este o dovadă, că acţiunea sanitară pe ţărâm social condusă de d-nii: prof. dr. Alex. Slătineanu, prof. dr. I. Bălteanu şi conf. dr. I. Alexa, atrage în jurul ei personalităţile medicale de primul ordin din lume.

Brutus

Proces de calomnie

Bucureşti 31.—La tribunalul Ilfov s'a judecat eri procesul de calomnie intentat de dl. general C. Manolache, şeful justiţiei militare, d-lui Ionescu-Podaru.

Inculpatul a fost condamnat la 15 zile închisoare şi 15,000 lei amendă.

Atac banditesc
asupra unui autobuz S. T. B.

Bucureşti 31.— Un îndrăzneţ atac banditesc s'a săvârşit astănoapte asupra autobuzului S. T. B. de pe linia 38.

Pe când trecea pe Şoseaua Crângaşi, 4 bandiţi s'au urcat în autobuzul gol şi după ce au legat pe taxator şi şofer le-a luat geanta cu încasări— câteva mii de lei.

Apoi bandiţii au dispărut.

Ambasadorul Poloniei prezintă astăzi scrisorile de acreditare
în cadrul unei solemnităţi deosebite

Bucureşti 31. — Astăzi are loc cu un ceremonial deosebit predarea scrisorilor de acreditare de către contele Racinski, noul ambasador al Poloniei la Bucureşti.

Contele Racinski va porni cu suita specială de la ambasada Poloniei spre Palatul Regal.

Cortegiul va fi încheiat de un escadron de cavalerie.

La solemnitatea de la Palat, vor asista şi I. P. S. S. Patriarh Miron şi dl. Petrescu-Comnen, ministru de externe.

Congres urbanistic internaţional

La 29 Iunie şi în zilele următoare se va ţine la Bucureşti congresul internaţional urbanistic, la care vor participa numeroase ţări.

Ţara noastră va fi reprezentată de către dl. Ar. Călinescu, ministru de interne.

Institutul urbanistic al României a început adunarea de material în domeniul „Ocrotirea sanitară a individului", subiect care va fi discutat în şedinţele congresului.

Conferinţa primarilor

Mâine are loc la ministerul de interne conferinţa primarilor de oraşe din întreaga ţară.

Cu acest prilej, dl. ministru Ar. Călinescu va da noi directive de conducere şi organizare administrativă.

Conform dispoziţiei ministerului de interne, toţi funcţionarii primăriilor vor fi supuşi unei vizite medicale.

Material gardist
găsit la un schit din jud. Bacău

Bacău 31.—Postul de jandarmi din com. Berzunţi, acest judeţ, semnalând în timpul din urmă diferite semne de propagandă legionară în partea locului, după îndelungate cercetări, a ajuns la convingerea că propaganda porneşte dela Schitul „Sava" depe teritoriul acelei comune. Făcându-se o percheziţie inopinată la stareţul schitului, monahul Calistrat Apostol, au fost găsite la acesta diferite arme manifeste şi broşuri de propagandă. S'au încheiat acte de dare în judecată.

Luptele în Spania

S'a ordonat evacuarea portului Valencia
din pricina atacurilor aeriene şi navale
Un ministru rănit pe front

Salamanca 31.—Ştiri sosite din Teruel anunţă că autorităţile guvernamentale au ordonat evacuarea portului Valencia în termen de 8 zile.

Vestea a provocat panică printre refugiaţi din Valencia, cari nu au unde se se adăpostească.

A fost ucis compozitorul Fleta

Pe frotul de luptă a fost ucis în timpul unui atac, tenorul şi compozitorul spaniol Mignel Fleta, creatorul atâtor melodii de succes, între care romanţa „Ay-Ay-Ay".

Fleta s'a înrolat de la începutul războiului în rândurile naţionaliştilor.

In cursul zilei de eri, înaintarea naţionalistă a continuat în toate sectoarele.

Forţele din Castilia, de sub comanda generalului Varela, au cucerit Santa Barbara.

Lupte crâncene se dau în sectorul Escandon la sud-est de Teruel.

In sectorul Tremp, atacurile republicanilor au fost respinse.

Roma 31. — Eri s'a serbat ziua solidarităţii italo-spaniole.

Oratori spanioli au ţinut discursuri în toate oraşele, arătând solidaritatea italo-spaniolă.

Un ministru rănit

Salamanca 31. — Se anunţă că d. Gonzales Pena, ministru de justiţie în guvernul republican, a fost rănit de un proectil, în timp ce făcea inspecţie pe frontul de luptă.

Recursul în procesul Codreanu

Bucureşti 31. — Tribunalul militar a trimis eri dosarul procesului Corneliu Codreanu Inaltei Curţi de Casaţie şi justiţie militară.

Forul suprem al justiţiei militare va fixa astăzi termenul de judecată a recursului.

Ştiri poliţieneşti

Cadavrul unui prunc sfâşiat de câini
a fost găsit pe şesul Bahluiului

Dl. Herş Rosenblum din Str. Arapu No. 7, a adus la cunoştinţa poliţiei, că în dosul casei sale a dat peste cadavrul unui prunc, al cărui cap a fost mâncat de câini.

Cadavrul a fost ridicat şi transportat la morga spitalului Sf. Spiridon, începându-se în acelaş timp cercetările pentru descoperirea mamei criminale.

Incercare de spargere.— Dl. Zaharia Weiss proprietarul atelierului fotografic din Piaţa-Unirii No. 6, a reclamat că ieri la ora 3 p. m., când a venit la prăvălie, a găsit introdusă în broasca uşii o chee universală cu care desigur s'a încercat pătrunderea în magazin.

Dispariţia unui maestru brutar.—După dispariţia agentului de poliţie Anicăi, se anunţă o nouă dispariţie a tânărului Carol Scorţolaş de loc din Cernăuţi, fost maestru brutar la fabrica de pâine „Lux" din str. Lozonschi.

De trei zile membrii familiei sunt în căutarea numitului. S'au dat telegrame la Cernăuţi, pentru a se vedea dacă nu a plecat acasă. Totul însă a fost în zadar.

S'au luat dispoziţii pentru descoperirea dispărutului.

Accident de automobil.— Maşina No. 601 Is. pe când mergea cu viteză pe str. V. Alexandri, a dat peste trăsura cu No. 43, rupându-i aripele iar birjarul alegându-se cu mici leziuni.

Furturi.-Este cercetată pentru furt numita Elena Bădăreu din com. Pângăuţi jud. Suceava, la cerinţa d-lui Lerman Iacob din str. Armeană No. 4.

— La cererea d-lui Consilier V. Constantinescu din str. V. Lupu No. 73, a fost condusă la poliţie Eugenia Dumbrăveanu din str. Nicolina 23. Aceasta fiind în serviciul reclamantului i-ar fi furat mai multe lucruri casnice.

Contravenţii.— S'au încheiat acte de contravenţie pentru nerespectarea oraşului, următorilor comercianţi: Ozias Segal prop. magazinului de spălătorie chimică „Fulgerul" din str. Lăpuşneanu No. 15; David Lezer Bulevardul Ferdinand No. 16; Saul Periţ Bul. Ferdinand No. 18; Şt. Hristici Bul. Ferdinand No. 19.

La poliţie... se cercetează reclamaţia să e numitul Gh. Vasiliu din com. Ciurea-Iaşi contra lui Costea N. Alexandru şi Gh. Grecu din aceiaşi comună.

Aceştia sunt învinuiţi a-i fi furat nişte lemn de nuc, lemn pe care l-ar fi vândut fabricei de mobile „Haimovici" din str. Crucii.

LZR.

Fără viză
Fără paşaport
Excursie în Polonia
Iaşi — Lemberg
tur-retur
Lei 2905
Plecarea la 23 Iunie
Intoarcerea la 3 Iulie

Inscrieri prin biroul „Excursia Românească".
Director Colonel Dianu Constantin, Bucureşti Calea Victoriei 25.
Iaşi — Lăpuşneanu 43.
Cura forfetară Karlsbad, Marienbad. La 11, 12, 13 Iunie excursie la Cheile Bicazului.

x La administraţia financiară de încasări şi plăţi au sosit acreditivele pentru plata salariilor ministerelor de Interne, Educaţiei Naţionale, Domenii şi Agricultură şi Lucrări Publice, în valoare de 14 milioane lei.

x *Domnii comercianţi* din oraşul Iaşi sunt rugaţi să prezinte oferte pentru confecţionarea de drapele.

Ofertele se adresează la sediul străjeresc din str. Lăpuşneanu, cel mai târziu până la 1 Iunie.

x NUMIRE. — Dl. prof. N. Daşcovici dela Facultatea de Drept, a fost numit în comitetul de direcţie al navigaţiei fluviale române.

Inundaţii în jud. Neamţ

Tg. Neamţ 31.—Din cauza ploilor şi a apelor venite dela munte, pârâul Ozana s'a revărsat, provocând mari pagube. Pe valea udată de acest pârâu, dela Vânători până la Cristeşti, sute de ha. cu semănături au fost acoperite de ape. In comuna Vânători apa a pătruns în 12 case. Capul podului de peste râul Moldova, fiind surpat de ape, circulaţia pe şoseaua Tg. Neamţ—Fălticeni a fost întreruptă.

In Germania

Pedeapsă cu moarte
pentru ascultarea emisiunilor sovietice de radio

Berlin 31.—Corespondentul agenţiei „Havas" transmite :

Faptul de a asculta emisiunile posturilor de radio din Uniunea Sovietelor este considerat cu începere de azi pe teritorul Reichului drept „Pregătire de complot contra siguranţei statului" şi în consecinţă este pasibil de pedeapsa cu moartea.

„Deutsche Justiz", organul ministerului de justiţie, subliniază că această crimă va fi pusă în sarcina tuturor acelora care ascultând emisiunile făăute de Soviete priu radio în scop de propagandă, vor răspândi ştirile auzite.

Se pune chestiunea dacă se va ţine seamă de existenţa premeditării, cum şi de trecutul politic şi de atitudinea generală a inculpatului.

ORA 12

Domneşte încă încordare în Cehoslovacia

Praga 31.— Dl. Henlein a dat ordin partizanilor săi să nu se mai întrunească după ora 8 seara.

Guvernul a eliberat numeroşi naţional-socialişti arestaţi cu prilejul incidentelor produse.

Au fost puse în libertate 75 de persoane.

In Slovacia s'au produs azi dimineaţă noi incidente, cu prilejul unei întruniri a sudeţilor. Naţional socialiştii s'au încăerat cu comuniştii germani. Sunt 3 grav răniţi.

Accident de circulaţie

Bucureşti 31.—Un autobuz al S. T. B.-ului a ciocnit pe şoseaua Pantelimon 3 căruţe sfărâmându-le.

Un sătean a fost ucis.

Sunt câţiva răniţi.

Sinuciderea unui comerciant

Bălţi 31.—Mijlocitorul oficial Idel Sbantz, din str. M. Eminescu, s'a sinucis, tăindu-şi beregata.

Motivul sinuciderei e jene financiară.

Informaţiuni

x V'aţi întrebat de ce sute de ieşeni au ţinut să asiste eri la premiera „Scalei" ?

Martha Eggerth, Jean Kiepura, Claudette Colbert, Ronald Colman în „Farmecul Bohemei" şi „Sub două drapele". Iată răspunsul succesului !

x Numai astăzi se mai primesc înscrieri la excursia PARIS şi NISA, organizată de *Wagons-Lits*, în condiţiuni cu totul excepţionale ca eftinătate, şi la care nu se cere nici paşaport şi nici un fel de viză.

DE INCHIRIAT liber imediat localul de coletărie fost Funiak, str. Lăpuşneanu sub Hotel Palace.

Informaţii la dl. Avocat I. Serafimi sau la D-na Teitler, str. Alexandri 3.

D. BEJENARU GH. a găsit o mănuşă bărbătească. Păgubaşul o poate ridica de la ad-ţia ziarului.

Doctor
A. Dascăl
BOLI INTERNE
VENERICE ŞI SIFILIS
Tratamentul blenoragiei la bărbaţi şi femei
Diathermie urologică şi generală
Consultaţii şi tratamente : 7½—10 a. m. şi 2—9 seara
Duminică 9—12 a. m.
Iaşi, Str. Cuza-Vodă 42
(vis-a-vis de Camera de Comerţ)

DOCTOR
SOLO SCHREIFEL
Specialist în
Boli de piele
Venerice, syfilis
Diagnostic precoce al sifilisului prin examenul ultra-microscopic
DIATHERMIE
Raze Ultra-Violete
Consultaţii şi tratamente
7—10 dim. şi 2—9 seara
Str. Anastasie Panu 70
TELEFON 2101

Cumpăr aur de bijuterii Briliante, antichităţi. Vindeţi bine
Brătianu 82
Notaţi bine No.

Azi la Scala

PARADA VEDETELOR la SCALA
Martha Eggerth, Jean Kiepura Claudette Colbert, Ronald Colman, Rosalind Russell, Victor Mc. Laglen, Theo Lingen, Frank Lloyd, Geza von Bolvary, Puccini, Schubert, Robert Stolz
în cele mai mari filme ale tuturor vremurilor
Farmecul Bohemei
şi Sub două drapele
Un program colosal, complectat cu „Serenada" în culori şi Jurnalul „Paramount".
De azi, preţurile reduse: **14, 10 şi 3 lei**

POMUL VERDE
refăcut şi înfrumuseţat
Joi 2 Iunie c. ora 9½ seara
Spectacol inaugural închinat evoluţiei teatrului evreesc
Goldfaden — Gordin — Dymow
Un spectacol de gală

BIBLIOTECA UNIVERSITĂȚII -IAȘI-

ANUL XXXV No. 9350

ABONAMENTE:
Lei 350. . . . . pe un an
„ 180. . . . . „ 6 luni
„ 90. . . . . „ 3 luni
„ 35. . . . . „ 1 lună
„ 1500. . . . Instituții publice

Atelierele tipografice „Opinia"
IAȘI STR. LĂPUȘNEANU 37

1 LEU

OPINIA

Ziar popular cotidian

JOI 2 IUNIE 1938

TELEFOANE
Redacția. . . . No. 1298
Administrația . . „ 1299
Serv. de noapte red. . „ 1436

Redacția și Administrația
IAȘI STR. LĂPUȘNEANU 37

Director: C. R. GHIULEA

Eroii de ieri și de mîne

Eroii pe care-i proslăvim, cu adâncă recunoștință și pietate, ne-au dat o pildă mare: *sacrificarea individualului, în folosul obștescului.*

Eroii au lepădat dela sine veleitățile și patimile personale, punîndu-se cu totul în slujba marelui ideal comun, întărirea patriei și întregirea neamului. Și au izbîndit prin jertfa lor de sânge.

După splendida epopee a războiului de întregire, resorturile sufletești tindeau să slăbească în societatea românească.

Ba chiar s'au produs rătăciri de minte care amenințau să surpe opera istorică indeplinită prin jertfa eroilor.

Insă la locul de veghe a venit marele rege Carol II. Prin patriotismul Său, prin energia Sa luminată, a îndrumat cursul istoriei naționale în albia cuminteniei și a realizărilor rodnice.

M. S. Regele a dat, în special, atenție tineretului, organizându-l și învățându-l să urmeze și să desăvârșească pilda înaintașilor.

Tineretul, sub oblăduirea Regelui, va recăpăta virtuțile eroilor, lepădând de la sine ambițiile personale și interesele mărunte, spre a se devota marelui interes comun al neamului. Copiii de astăzi, călîți la școala străjeriei, vor deveni eroii de mîne, când Țara va avea nevoe de mintea, de sufletul și de brațul lor nesovăelnic.

Campionatul pumnului

In curând va avea loc matchul de box pentru campionatul internațional, între actualul campion modial negrul-american Joe Louis; germanul Max Schmelling.
Contractul a fost semnat zilele acestea, la New-York (cum arată clișeul).

Savantul profesor francez d. Olivier Martin

multumește pentru ospitalitatea ieșană

Scrisoarea adresată d-lui decan P. Dragomirescu

De curând orașul nostru a avut oaspete pe dl. prof. Olivier Martin, de la Facultatea de drept din Paris, care a conferențiat la Universitate.

Distinsul profesor parizian s'a bucurat de o primire din cele mai frumoase din partea profesorilor și a studenților ieșeni.

Reintors în patrie, d-sa a adresat d-lui prof. P. Dragomirescu, următoarea scrisoare lămuritoare asupra impresiei pe care i-a făcut-o învățatului francez, ospitalitatea ieșenilor:

Domnule Decan

Am găsit, la înapoerea mea acasă, atâtea lucruri urgente de înfăptuit, în cât îmi exprim, cu întârziere, toată recunoștința pentru primirea atât de delicată, pe care mi-ați făcut-o la Iași.

Și, totuș, nu uit nimic: nici prețioasa noastră întâlnire, atât de cordială la gară, cu strigătul de simpatie al studenților D-voastră pentru țara mea; nici splendidul dejun pe care ați bine-voit să-l oferiți în frumoasa dumnevoastră locuință; nici cuvintele atât de mișcătoare cu cari m'ați prezentat studenților, a căror fineță m'au încântat, nici acea seară odihnitoare în cadrul minunat al Școalei de Menaj, unde am avut impresia de a face parte, cu adevărat, dintre ai D-voastră, adoptat frățește de către colegii ieșeni; nici onoarea pe care mi-ați făcut-o, asociându-mă la solemnitățile sărbătoarei D-voastre naționale, prezentându-mă personalităților eminente ale orașului D-voastră.

Pentru atâta gentilețe și atâta amiciție aș vroi să vă adresez mulțumiri care să fie demne de ele. Nu pot decât să vă mărturisesc: emoția și gratitudinea mea.

Am adus de la D-voastră scumpei mele Franța așa de delicate omagii, în cât sânt mândru pentru ea în aceste vremuri de grea cumpănă.

Aș vroi să spun la fie-care în parte din colegii de la Iași recunoștința mea. Cum, însă, trebue să plec în grabă, în Italia, cu roui sarcini, lucrul nu mi-a fost cu putință. Binevoiți, a mă scuza față de toți, și, fiind interpretul meu, să-i felicitați pentru știința lor, pentru ardoarea lor și pentru măreața instalație în sălile și biurourile lor.

Vă rog, de asemenea, să spuneți D-lui Rector c'am fost emoționat de prezentarea pe care mi-a făcut-o și că-i voi păstra o trainică amintire.

Și acum, aș voi să vă mai spun ceva pentru toate amabilitățile pe care mi le-ați făcut și pe care viața nu mi le-a oferit încă.

Sper să veniți la Paris unde voi avea ocaziunea să vă arăt toată recunoștința mea.

Vă rog, să prezentați D-nei omagii respectuase și să primiți, D-le Decan, expresiunea sentimentelor mele de înaltă considerație și de întreg devotament.

OLIVIER MARTIN
Profesor la Facultatea de Drept din Paris
Membru al Institutului

EROILOR

pentru întregirea Neamului

Cu arma'n mână la hotară
Voi ați căzut în lung șirag,
V'ați dat viața pentru țară,
Pentru pământul vostru drag.

Din jertfa voastră mult cântată
În care va'ntărit credința,
La Mărășești, ca altă dată
Ne-ați arătat ce-i biruința.

De-aceea țara vă așterne
Azi pe morminte flori de Mai
Și soarele măreț își cerne
Mai calde razele pe plai.

Ați fost eroi, o știu Carpații
Și brazii crestelor blindate,
Când vă chemau din sufletul fraților
Dorîți de sfânta libertate.

Azi Oltu'n tihnă-și duce valul
În matca lui nestrămutată
Și vesel cântă'ntreg Ardealul
Cântarea cea mult așteptată.

Iar Prutul liniștit coboară
Și șerpuiește pe sub deal,
Căci astăzi nu-l mai înfioară
O dojană plânsă din caval...

Și toți uniți cu vrednicie
Pășind pe urme de eroi,
Privim cum mândria Românie
Se'nalță pe altare noi!

Const. Rollea

Alegerea noului rector

al Universității Mihăilene

a fost fixată pe ziua de 7 Iunie

S'a relatat la timp neînțelegerea ivită în senatul universitar cu privirea la fixarea alegerilor de rector.

Dl. rector Traian Bratu înaintând ministerului contestația făcută de dl. prof. P. Dragomirescu, decan al Facultății de drept și candidat la rectorat, precum și răspunsul d-sale la această contestație, ministerul a găsit întemeiată contestația și a înștiințat rectoratul că se amână alegerile până la noi ordine.

Acum două zile, ministerul a făcut cunoscut Universității că alegerea noului rector trebue să se facă în termenul legal de 15 zile de la declararea vacanței, adică între 1 și 15 Iunie.

Secretarul general al Universității a supus convocarea spre aprobare d-lui prof. P. Dragomirescu, care face oficiul de pro-rector. D-sa a fixat alegerea la 7 Iunie, conform legei; iar în ziua de 14 Iunie în caz de baloțaj.

Astfel că a fost elucidată chestiunea fixării alegerilor.

Pentru rectorat sunt două candidaturi: d-nii prof. P. Dragomirescu și prof. dr. I. Tănăsescu.

Dl. prof. P. Andrei și-a retras candidatura.

Cum se va serba la Iași

Ziua Eroilor

Mâine 2 Iunie, ziua Înălțării Domnului, urmând a se face pomenirea Eroilor morți în războiul de întregirea neamului și a se comemora amintirea lor, se face un călduros apel către toate autoritățile, instituțiile, societățile de cultură și profesionale, cât și la toată populațiunea din Municipiul Iași, să participe în număr cât mai mare la această pioasă serbare națională, care se va desfășura în modul următor:

Procesiunea religioasă

La ora 10.45 dimineața, reprezentanții tuturor autorităților militare, civile, clerul și delegații școlilor, se vor găsi adunați la cimitirele de onoare: Eternitatea, Galata, și Evreesc (Păcurari).

La ora 11 dimineața. se va începe la cimitirele de mai sus, festivitatea religioasă pentru pomenirea Eroilor căzuți.

Se va ține o cuvântare de proslăvirea Eroilor, la fiecare cimitir, de către reprezentantul Armatei, după care se vor depune jerbe de flori, la toate cimitirele, pe mormintele eroilor, de către reprezentantul armatei, în care timp va avea loc un ritual străjeresc.

Va urma defilarea diferitelor societăți, școli și a trupelor în fața mausoleului Eroilor Francezi, la Cimitirul Eternitatea, precum și la Galata și Păcurari.

După amiază

La orele 16.30, va avea loc la Teatrul Național, un festival cu următorul program:

1) Imnul Regal — Executat de: Corul legiunilor de străjeri și străjere din Iași.

2). Conferință ocazională—Rostită de: Dl. Col. Dr. V. Nădejde.

3. Imn patriotic, — executat de: Corul elevilor străjeri Iași.

4. Dansuri Naționale—Executate de: echipa elevelor străjere.

5. Cântec patriotic,—Executat de corul elevelor străjere Iași.

6. Recitare,—o elevă străjeră.

7. Scenetă străjerească.

8. Dansuri Naționale,—executate de elevi străjeri în costume naționale.

La ora 21 va începe retragerea cu torțe pe străzile orașului, dela Palatul Administrativ spre cazărmile dela Copou.

ȚINUTA: Armata: ținută obișnuită de serviciu.-Civilii: Haină neagră.

Din toată lumea

Averea fostelor partide

Se știe că guvernul a întocmit un decret prin care averea fostelor partide politice e trecută în administrarea Ministerului de Justiție.

Măsura aceasta a inspirat ziarului „Informația" un comentariu-precizare. Ziarul bucureștean dă ca pildă Casa partidului liberal care acumulase o avere de peste 100 milioane lei, și o întrebuința în scopuri politice de „familie", în afara intereselor țării care se cer astăzi, sincer și definitiv încadrate, în ritmul nou.

Deci averea, clădită prin contribuția membrilor fostului partid, va fi scoasă din mâna familiei Brătianu, spre a i se da o administrare conformă cu interesele obștești.

Așa lămurește lucrurile ziarul bucureștean.

Luna Tecuciului

La Tecuci, primăria face asidue pregătiri în vederea „Lunei Tecuciului" care va avea loc la începutul toamnei.

Un loc viran din apropierea gării, se amenajează special pentru expoziția acestei luni festive.

O mină bogată de mercur

Argintul viu sau mercurul este un element foarte căutat, pentru diferitele lui întrebuințări, atât în industrie cât și în medicină. Zilele trecute, niște lucrători cari făceau săpăturile temeliei unei case din orășelul italian Udine, au găsit în pământ o vână de argint viu, care s'a dovedit a fi foarte bogată.

Extracția prețiosului element a început imediat și pe cât se pare, nu va trece multă vreme și se va constitui un sindicat care să se ocupe cu săpături sistematice pentru punerea în valoare a acestei bogății minerale a Italiei.

Demonstrație negustorească

Plaga impozitelor e greu resimțită și în Franța. In special comerțul și meseriile plătesc la stat, comună și departament (județ), un spor de dări de 70 la sută, și uneori chiar sută la sută.

Această situație a determinat o interesantă mișcare de protest în orașul industrial Saint-Etienne.

La un ceas anunțat, toți meseriașii și negustorii au declarat grevă și au tras obloanele. Apoi s'au adunat într'o piață publică unde s'au rostit discursuri de protest contra fiscalității care nimicește viața economică.

La urmă, negustorimea aceasta, în număr de aproape 20,000 oameni, a manifestat pe străzi, când micșorarea impozitelor.

Dar proteste se pot face orcât de multe. Chestia este dacă sunt luate în seamă...

Caritatea creștină

Văduva și fiica marelui savant Heinrich Hertz, descoperitorul razelor „hertziene" — (undelor radioconice), au trebuit să plece din Austria. Inaltul Pontif Papa Pius XI le-a luat sub protecția sa, în memoria celebrului descoperitor, acordându-le o însemnată pensie viageră din fondurile Vaticanului.

Apetitul câinilor

Stomahul unui câne în greutate de 20 kilograme, poate să conțină de cel puțin trei ori mai mult cantitatea de mâncare îngăduită de stomacul unui om care cântărește 75 kilograme.

De aceea câinii mănâncă adesea mai mult decât stăpânii lor.

Gândaci contrabandiști

Directorul penitenciarului din Amarillo (Texas) fusese informat că de câtva timp, deținuții puși la regimul celular găsiră, nu se știe cum, mijlocul de a-și procura țigări. O serie de anchete și percheziții n'au dat niciun rezultat. Atunci s'a hotărât să se cerceteze cu luare-aminte mâncarea deținuților, dar nu se descoperi nimic; în schimb în fiecare dimineață, gardienii găsiau celulele pline cu mucuri de țigări.

In cele din urmă misterul a fost limpezit. Unii dintre deținuții privilegiați, adică autorizați să fumeze, reușiră să dreseze gândaci de ale căror picioare legau țigările, cu un fir subțire, astfel că trecând pe sub ușile celulelor, insectele le duceau prizonierilor închiși acolo.

CETIȚI IN PAG. IV-a ULTIMA ORA

Intre Literatură și Istorie

Aventuroasa viață a lui Despot-Vodă

— Lucrarea d-lui Romulus Seișanu —

Confratele nostru bucureștean, d. *Romulus Seișanu* (care în timpul refugiului din 1916-1918, a activat și în presa ieșană) ne-a făcut o mare surpriză Culturală și o operă unică în felul ei, cu volumul lansat recent de editura „Națională-Ciornei"—operă intitulată *„Aventuroasa viață a lui Despot-Vodă"*.

Surpriza e într'adevăr mare, fiindcă nu e un roman literar sau istoric propriu zis, și nici măcar o viață „romanțată".

E o lucrare de profunde cercetări istorice, de vaste cunoștinți asupra epocei despre artă, arhitectonică, pictură, știință, obiceiuri medievale, legende, generlogii, etc. etc. Ni este greu să definim în cadrul unei recensii, imensul bagaj de cunoștințe ce răsare atât de limpede din fiece pagină.

Pentru prima dată literatura noastră este înzestrată cu o citare prețioasă operă în care cetitorul e inițiat în climatul cultural, artistic și religios din epoca Renașterii, — epoci în care a trăit, în anii tineri, *Iacob Vasilico Eraclide* care și-a făcut studiile la Montpellier (Franța), „marchiz de Rodos și duce de Samos, stăpânitor al insulelor din Marea Egee".

Acest Iacobus Vasilico, de o mare cultură, erou frumos, inteligent, se impune prin bravura și inteligența sa, cunoaște nu numai admirația și simpatia colegilor de studii din vechiul Montpellier, dar și femeile frumoase și nobile și trece printr'o serie de aventuri galante, și uneori fantastice.

Ar putea fi, impresionantele episoade atât de plastic zugrăvite de dl. *R. Seișanu*, considerate ca o țesută broderie de fantezia autorului, dar totul, absolut totul, n'ar fi construit peadevăr și realitate istorică, pe citate din vechi cărți istorice latine și slavoane, germane și române, precum se poate observa din indicațiile bibliografice dela sfârșitul cărții, sau din străvechi-stampe istorice.

Bogată acțiune, plină de atâtea peripeții și riscate aventuri,—uneori macabre (cum e scena raptului de cadavre necesare tinerimei studioase dela facultatea de medicină din Moulpellier), alte ori romantice (serenadele, sarabandele, balurile, bătăile cu portocale între nobilii cavaleri și frumoasele ducese și marchize) ne aduc adevărate tablouri vivante, din vremea Renașterii, din timpurile lui *Boccaccio* și *Petrarca*.

S'ar părea totul imaginație artistică, creație și fantastic—dacă cele mai multe dintre personagii n'ar fi existat și nu le-am cunoaște din Istorie. Arta d-lui *Seișanu*, superioară artă literară, face dovada că literatura servește în mare măsură și Istoria, ba înlesnește răspândirea ei într'un mediu care nu e preocupat de Istorie, și nici nu-i arată vre-un interes, lăsând'o esclusiv în seama specialistului.

Asistăm la îndrăznețe lupte medievale pentru o femee, pentru un titlu, pentru un teritoriu; la furioase și inversunate lupte religioase între creștinismul ortodox și alte diverse secte: calvinice și luterane, marele erou al acestor episoade istorice fiind *Iacob Vasilico Eraclide* în urmă *Despot-Vodă* talnicul Domn al Moldovei, care *a visat cel dintâi visul de aur al unirii tuturor țărilor românești.*

Opera d-lui Seișanu, care te cucerește din primele pagini, este literară, istorică și de pură cultură. Ea merită cu prisosință toată admirația—și ar trebui filmată. Sunt prea multe episoade artistice, istorice și în bogată acțiune care se cer filmate. Un atare film ar fi senzațional și instructivă cum ar fi de pildă piesele representate, în fața gentilomilor oficialității din Montpelier de către studenți: *Mascarada medicilor. Vindecarea miraculoasă a pacienților, Apoteoza medicinei salvatoaru eamanității*, sau „medicina liberată".

Iată-cum se desfășură primul tablou *Mascarada medicilor*:

Cortegiul se perindă astfel, prin defilarea ordinelor: bărbierii, chirurgii, medicii și „zmulgătorii de măsele, dinți și fălci". Bărbierii în frunte urmați de chirurgi îmbrăcați în bluze de măselari și parlagii. Ei țineau în brațe instrumentele lor profesionale—bricele, sondele, foarfecele, ferestrăele, lamele, lanțetele.

(Continuarea în pagina 2-a)

BAILE FELIX

lângă Oradea **Pișteanul românesc**

Apă termală de 49° conține sulf și radium. Efect neîntrecut în vindecarea bolilor REUMATICE și a BOLILOR FEMEIEȘTI.

Din nou instalate

Băi termale, baia de nămol, împachetarea cu nămol, pe lângă îngrijire medicală permanentă, băi în aer liber Strand DESCHISE ÎNTREG ANUL. Reducere pe CFR. valabilă. Coletărie, cafenea, tennis, bibliotecă, muzică permanentă, iar seara dans.

Toate informațiunile prin: Direcțiunea Băilor Felix jud. Bihor

TESTA

La Indispoziții, Nevralgii

La 1 Iulie a. c. se deschide:

Căminul Fizio-climatic, — Tazlău

(NEAMȚ)

(Profesor Dr. E. Mironescu)

Reconfortare fizică și morală

Prospecte și informații la cerere

50% REDUCERE în Iunie și Septembrie — LA — **SLANIC-MOLDOVA**

Sezon 1 Iunie—1 Octombrie

Inhalator. — Institut de Fizioterapie. — Ape minerale. Băi cu cu acid carbonic.—Autobuze CFR. Tg. Ocna-Slănic.— Vizitați Slănicul-Moldovei!

Fabrica de sobe de teracotă

GRIGORE UNIȘOR

din Iași str. Impăcării No. 1

anunță onorata sa clientelă de a face comenzile de sobe direct dela fabrică sau chemat prin c. p. vin personal la domiciliu. Deci a nu încredința nici o comandă în numele meu la diverse persoane de care eu nu am cunoștință și pentru care nu-mi iau răspunderea.

Grigore Unișor

Dr. C. STRAT

Asistent Universitar și Medic Secundar al Clinicii Medicale Spitalul Sft. Spiridon

CONSULTA ZILNIC 1—5

BOLI INTERNE

Str. Sărărie 81

CREMA DE LACRAMIOARE curăță, albește și catifelează pielea. Depozit Farmacia Dr. Beceanu Piața Halei Iași.

DOCTOR

A. Socolovschi

Specialist în boli și operații de

nas, gât, urechi

Piața Unirei

Str. Săulescu 2

DIATERMIE SPEC. ORL. Inhalație cuozon (electr) electroterapie, înaltă frecvență

Cons. 8½--10 12--2; 5--7

Telefon 2075

Gigolette?

Dr. M. SEGAL

Medic de spital

BOLI ȘI OPERAȚIUNI DE

Nas, Gât și Urechi

S'A MUTAT

STR. CUZA VODĂ No 83

(palatul Braunstein)

Cons.: 8-10 a.m. și 3-6 d.a.

Telefon 1767

Dr. Gancevici

consultă

BOLI DE PIEPT

Str. Lăpușneanu 19

Luni, Mercuri și Vineri între orele 1—4 p. m.

Telefon 1486

DOCTOR

Iosif Goldenberg

Medic de Spital

Specialist în

BOLI DE PIELE, SIFILIS VENERICE

Strada Palat No. 2

(vis-a-vis de Palatul Administrativ)

Cons. 8-11 dim. 3-8 p. m.

Telefon 2156

DENTISTA

TARTACOWSKAIA-SCLEAR

CABINET DENTAR

Iași, Str. Ștefan cel Mare 11 execută orice lucrări de specialitate, cu prețuri modeste. Orele de consultații 9-1 a. m.

Doctor

Adrian Ștefănescu

Medic de Spital

Boli interne și nervoase

METABOLISM BAZAL

Consult 4—6 p. m.

Str. Făului No. 2

Telefon 6922

Dr. M. Avram

Medic de Spital

Consultă și operează

Boli Chirurgicale, Boli de femei, Mamos

Consult. 3—7 p. m.

str. I. C. Brătianu 120

(vis-a-vis de Farmacia Racovițză). Telefon 1250

Cure forfetare (Complecte)

cu plecări zilnice (individuale) la

KARLSBAD

FRANZENSBAD

MARIENBAD

PIESTANY

și TEPLITZ-SCHÖNAU

Inscrieri:

Turismul Mondial

București Calea Victoriei 60 — Telefon 4-85-07

Iași Biroul Ing. I. Lemel Str. Lăpușneanu 20, Tel. 1120

SIDOLI

prezintă azi

— Două mari succese —

2 filme mari într'un program colosal—

SUPER-REVISTA

Nebuniile Tinereții

Vervă—Humor—Spirit—Femei superbe—Toalete senzaționale cu Dick Powell, Fred Waring, Priscila Lane, Rosemari și comicii Buck am Bukles.

Al doilea film

Gigolette

cu Adrienne Ames

Ralph Belamy

Complectare Jurnalul românesc

DENTISTĂ

P. Vivodțev

Str. ȘTEFAN CEL MARE 2

(casele Hirschensohn)

Execută orice lucrări de specialitate cu prețuri foarte reduse. Pentru studenți, funcționari și pensionari execută lucrări cu următorul tarif:

Extracția fără dureri	Lei	60
O plombă	„	80
Dinți de metal alb (viplă)	„	100
Dinți de Cauciuc	„	60
Anestezierea durerilor	„	20

Mulțumire

Aduc vii mulțumiri D-lor Doctor Vais, Dr. Blumenfeld, Dr. Lazarovici, Drd. Grünberg, Drd. Strulovici precum și întregului personal al serviciului de chirurgie A al Spitalului Israelit din Iași, pentru îngrijirea dată cu ocazia operației grele pe care am suportat-o, vindecându-mă complect.

Mulțumesc cu atât mai mult, cu cât devotamentul depus a fost cu totul desinteresat, eu neavând nici un fel de resurse bănești.

DRATVA LEIBA

Fălești—Basarabia

DE VÂNZARE imobilul din stradela Semnului 9. Preț și condiții avantajoase. A se adresa Avocat Serion, I. G. Duca 6.

DE VÂNZARE imobilul Philippide din str. Kogălniceanu 2, compus din 7 camere, baie, 2 antrete, holl, garaj etc.

Procurator: avocat N. Lateș str. Sărărie 99 orele 8-10 dim.

DE VÂNZARE un pat de copil în cea mai bună stare și un radio Philips cu 5 lămpi. A se adresa strada Sărărie No. 116.

Epitropia Generală a Casei Spitalelor și Ospiciilor Sf. Spiridon din Iași

Publicație

Se aduce la cunoștința celor interesați că, în ziua de 15 Iunie 1938, ora 11 a. m. se va ține licitație publică cu oferte închise în localul Epitropiei Sft. Spiridon din Iași, str. I. C. Brătianu 144, pentru furnizarea păcurei combustibil necesar Uzinei, Stațiunei Balneo-Climatică Slănic Moldova Județul Bacău, cantitatea până la 40 (patruzeci) de vagoane, aceasta este a doua licitație.

Licitația se va ține în conformitate cu art. 88—110 din legea Contabilității publice și art. 31—53 din regulamentul Oficiului Central de licitații și cu normele generale pentru ținerea licitațiilor publice, publicate în Monitorul Oficial Nr. 127 din 4 Iunie 1931.

Garanția va fi de 5 la sută asupra ofertei în numerar sau efecte garantate de Stat pe valoare de numerar.

Ofertele se vor face numai în conformitate cu caietele de sarcini, care poate fi văzut în fiecare zi, între orele 11-12 în localul Epitropiei strada I. C. Brătianu No. 144, la Serviciul Technic.

Șeful Serv. Technic,

Ing. Adr. Ionescu

Controlor technic al lucrărilor

D. V. Samson

2563 30 Mai 1938

x La anemie și covalescență se recomandă BORVIZ DE BORSEC.

Reduceri excepționale

Numai 10 zile **20%**

la Ceasornicăria Pistiner, Lăpușneanu 16

Dela Teatrul Național

În după ameaza zilei de 2 Iunie, se organizează în sala Teatrului Național, un festival de preamărire a zilei eroilor, cu concursul străjerelor și străjerilor din legiunea Iași. Programul e compus din: Coruri, recitări și dansuri naționale.

Conferința ocazională va fi rostită de d. dr. Colonel *V. Nădejde*, Comandantul Premilitarilor din județul Iași.

Intrarea cu invitații.

*

Repetițiile pregătitoare a pieselor ce se vor juca în viitoarea stagiune, continuă cu febrilitate până la 10 Iunie, când se intră complect în vacanță.

S'au făcut lecturi și punerea în scenă la următoarele piese: *„Trandafirii roșii"*, *„Cafeneaua cea mică"*, *„Regele Lear"*, *„Baltazar"*, *„Penelopa"*, *Profesorul Storitin"*, etc.

Decorurile pieselor din prima parte a stagiunei viitoare se lucrează în atelierele teatrului, așa că odată cu deschiderea stagiunei, toate montările vor fi terminate, așteptându-și rândul la magazie.

*

Conform dispozițiilor Direcției Generale, Comisia de inventariere de sub președenția domnului Const. Hnidei, Administratorul Teatrului, și-a început lucrările în vederea întocmirei întregului inventar.

*

Ultimul număr din revista *„Teatrul"* ce apare peste câteva zile, e închinat memoriei lui Barbu Delavrancea, de la moartea căruia s'au împlinit două zeci de ani.

Un număr dublu cu prețioase colaborări și numeroase clișee în text.

Străjării la lucru

Stolul Școalei de Agricultură din Miroslava

Harnicii străjeri ai școalei de agricultură Miroslava de sub conducerea D-lui Comand. Schuller, au pornit încă de astă iarnă efectiv la lucru pentru folosul obștesc, executând lucrări de gospodărie sătenilor Gh. Murușanu și V. Ernilă din satul Balciu și Vasile Mahu din Miroslava.

S'au făcut la aceste gospodării, platforme de gunoiu, s'au spălat și țesălat vitele și li s'au dat sfaturi folositoare pentru îngrijirea pomilor fructiferi.

Prin Martie, străjerii de la Miroslava au început o anchetă socială în satul Balciu, în vederea întocmirii monografiei acelui sat.

De „ziua pomilor" au plantat 88 de copăcei în fața băiei populare în construcție, iar în satul Balciu și în ograda Primăriei, alți 32 de plopi și 55 de pomi fructiferi, pe cari îi îngrijește în permanență străjerii din centuria II-a.

Tot ei ajută la construirea băei populare, ce va fi pusă curând în funcțiune.

În „săptămâna străjăriei" se vor ocupa de pepiniera înființată de dânșii pe terenul școalei, precum și de nivelul șoselei care duce spre Miroslava.

Cimitirul satului Miroslava luat sub îngrijirea străjerilor care i-au reparat împrejurimile, plantând și un gard viu, va fi de asemeni obiectul atenției deosebite din partea acestora.

În programul de activitate mai au înscrise: lucrările de gospodărie la casa săteanului Bulgărescu, stropirea pomilor, construirea unui closet modern în satul Balciu, etc.

Trebuie relevată munca d-lui Comand. Schuller și a d-lui Comand. de Străjeri Gh. Ionescu, care deavalma cu străjerii muncesc cu folos la realizarea lucrărilor pentru binele obștesc.

x Doctorul A. Hoffman s'a mutat în str. Armeană No. 9 și consultă zilnic boli nervoase și boli de nutriție dela 10-12 și 3-7; tratamente de slăbire și îngrășare.

x Pentru comenzi de BORVIZ DE BORSEC, adresați-vă reprezentantului societății, — Dl. Vasile Mândru, la cinematograful Sidoli.

„Chino-vinul Dr. Ratianu" excelent tonic cu China, Cola, Guarana, Gențiană și Glicerofosfat de Calciu, întărește organismul, dându-i vigoare. Se recomandă cu mare succes convalescenților și anemicilor, mărindu-le pofta de mâncare. Depozit: Farmacia Dr. Ratianu str. Cuza Vodă No. 83.

DE VÂNZARE teren 300 m. p., la Copou, chiar pe șosea, aproape de localul Vidrascu—Copou. A se adresa la „Opinia".

INFORMAȚIUNI

x **Schimbare la Cenzură.** D. profesor I. Ciochină șeful serviciului cenzurei și al presei și-a înaintat demisia pe ziua de eri.

Deoarece serviciul cenzurei trece sub comanda militară, șeful cenzurei a fost numit d. Colonel Ed. Munteanu Președintele tribunalului militar.

x Doamna Maria Dresaru din Tg. Frumos a introdus la tribunalul local acțiune de divors contra soțului ei d. Petre Dresaru.

x Doamna Lucia Lt. Raicu din str. A. Panu 18 a reclamat autorităților că i-a dispărut servitoarea Eugenia Nacu, furând o sumă de bani și mai multe lucruri.

x Mâine după amează are loc la Ateneul popular „Dr. C. Anghelescu" o serbare străjerească, dată de stolul de străjere al clasei a III B. a Liceului Oltea Doamna, sub conducerea d-nei Rodica Dr. Crăciun.

x Doamna Ana T. Șloim din str. Apeduc 16 a cerut tribunalului local numirea unui sechestru judiciar pentru administrarea veniturilor imobilului din Str. Socola 30 proprietatea d-nei Ruhla Idel.

x D-ra Maria Covaleșin, o destoinică funcționară din administrația Teatrului Național, a fost transferată la Ministerul Cultelor și Artelor, la serviciul contabilității.

SIFILISUL

Tratați-vă în mod discret cu „OROSPIROL" care a fost experimentat în 42 clinici universitare și spitale din Italia și luându-se pe cale bucală, fără injecții, nu produce nici o turburare a organismului.

„OROSPIROL"-ul de vânzare, cutia lei 360.— la toate farmaciile și contra ramburs la farmacia „La Urs", București, Strada Oituz No. 27.

180 ani dela sfințirea bisericei Sf. Spiridon din Iași

Mulți vor fi acei cari nu cunosc felul cum a luat naștere marele așezământ al Epitropiei Sf. Spiridon din Iași. E bine să precizăm că la fondarea lui, stă biserica.

Toate spitalele Spiridoniei, întinse pe cuprinsul Moldovei, au pornit tot cu biserica în frunte și deaceia la Roman, ca și la Bacești, la Tg. Frumos ca și la Hârlău, la Iași ca și la Tg.-Ocna, spitalele își au și bisericile lor.

*

În vremurile de mari bejenii, în 1721, pe vremea ciumei lui Caragea, Dimitrie Bosie din Huși a donat Măgura Iașilor, pentru ca să fie loc de înmormântare tuturor celor decimați de ciumă.

La 1734, Grigorie Ghika Vodă și fiul acestuia Matei, zidesc un schit numai din piatră, iar Șt. Bosie este numit epitrop al schitului, care la 1736 intenționează să ridice un așezământ în care să fie găzduiți cei bolnavi.

Mai târziu, la 1743, Bosie achiziționează un loc la Iași *iar la 2 Iunie 1753— adică acum 185 ani—începe zidirea bisericii Sf. Spiridon din Iași.* Încet, încet Sf. Bosie obține mereu terenuri, iar între 1753—1755 se începe clădirea bolnițelor de lângă biserică.

La 1756, Biserica Sf. Spiridon este ridicată la rangul de mânăstire și i se acordă privilegii și venituri noui, *iar la 2 Iunie 1758,—adică acum 180 ani—această biserică este sfințită cu mare ceremonie.*

Ziua de 2 Iunie a fiecărui an este deci o dată însemnată pentru biserica ieșană.

În această zi, care coincide cu Înălțarea Domnului, slujba de la biserica Sf. Spiridon va avea un caracter cu totul deosebit

VIRGIL

Reorganizarea tratamentului medical la Casa asigurărilor sociale

Aseară, a avut loc ședința Consiliului Casei Asigurărilor Sociale, sub președenția d-lui Th. Gheorghiu, la care a luat parte d-nii medic șef dr. C. Bulău, director C. Buhoci, Vice-Președinte C. Pogor și Al. Rener, C. Șerbănescu și Vizitiu consilieri.

În urma expunerei d-lor medic șef Bulău și director C. Buhoci, Consiliul a mărit timpul de consultații dela 1 jum. oră la 2 ore.

*

În ceiace privește desființarea serviciului de injecții ce lucra seara, d. dr. Bulău medicul șef, ne informează că acest serviciu va funcționa și până acuma, cu același personal, sub conducerea d-lui dr. Renescu medic specialist în genito-urinare și sifiligrafie, iar d. dr. N. Lazăr rămânând să conducă serviciul de piele și sifilis.

Deci asigurații și asigurate vor putea veni să-și facă tratamentul, fie la amează fie seara, după timpul care dispune.

Astfel la amează între orele 11,45—13,45 pentru boli de piele și sifilis, va da consultații d. dr. Lazăr; iar seara d. dr. Renescu, între orele 6 jum. — 7 jum. va da consultații femeilor, care vor avea acces prin biroul medicului șef; și dela 7 jum. — 8 jum. vor fi consultați bărbați pentru genito-urinare și tratament anti-sifilitic.

gh.

LA POMUL VERDE

S'a făcut repetiția generală

Reținerile de bilete au început

Azi dimineață a avut loc repetiția generală pentru spectacolul inaugurat al teatrului de operete, drame și reviste dela „Pomul Verde".

Persoanele oficiale, cari au asistat la această repetiție, invitate de conducerea teatrului, au rămas entuziasmate.

Fermecătoarea Gina Zataia, repertoriul dramatic și comic, muzica, și ambianța generală dela „Pomul Verde", au asigurat un succes categoric.

Afluența pentru reținerile de bilete, a fost eri și azi extraordinară.

Și a hotărât ca, începând de azi, casa de bilete să fie deschisă dela 11 dimineața.

Spectacolul inaugural are loc mâine seara, iar Vineri va urma opereta „Femei și paiațe" nemai jucată la Iași.

Aventuroasa viață a lui Despot-Vodă

(Continuarea din pagina 1-a)

Unii dintre chirurgi strigau cât îi ținea gura:

„Noi suntem chirurgi, maeștrii mari!

Noi înțepăm, tăiem, smulgem, îmbucățim, disecăm, ardem cărnurile umane.

Noi am fost ucenicii domnilor bărbieri cari ne-a învățat să tăiem, să smulgem, să îmbucătățim, să ardem cărnurile umane".

Apoi a apărut în grup grotesc, care a deslănțuit în sală hohote de râs și lovituri de picioare în dușamele: medicii cu scufii pe cap în halate mohorâte, călătorind pe catâri acoperiți cu valtrape negre, asemenea celor puse pe catafalcuri și purtând pe spinările lor clistiruri uriașe și scaune pentru necesități inexprimabile".

Acestei mascarade, care înfățișează o caricatură epocală, urmează minunată apoteoză finală reprezentând triumful medicinei, eliberată de toate primitivitățile bărbierilor și felcerilor.

Am citat un aspect — fiindcă un ingenios turnător de filme ar da artei cinematografice grandoare și adevărată menire civilizatoare.

*

Ultimile capitole descriu pe eroul acestui roman istoric Despot Vodă, Domn al Moldovei.

Aici e vorba de Iași, unde a fost înscăunat și încoronat în istorica biserică Sf. Nectarie, de lângă Curtea Domnească (azi Palatul Justiției) cu toată pompa. Mai e vorba, de localitatea *Cotnari.*

Fiind un om înalt, având cultura din epoca Renașterii, a fost preocupat de desvoltarea culturii și a protestantismului în Moldova:

„El a înființat la Cotnari —care era un târg însemnat în vremea aceea, locuit de numeroși coloniști, sași și maghiari — o școală superioară cu o mare bibliotecă și o biserică luterană, înaltă de șase stânjeni, pentru pomenirea tatălui său. Despot Vodă voia ca la această școală superioară să facă prelegeri învățați streini și în acest scop a invitat la Cotnari pe Gaspar Pencer, matematicianul Iohann Rhaetius, Hermoiodus Lestarchus— profesorul său din Chios — tânărul Iohann Sommer din Pirna, student la Universitatea germană din Francfurt — pe — Oder.

Despot-Vodă a mai chemat în Moldova, în anul 1562 și pe învățatul preot reformat Iohann Lusinschi, în calitate de episcop *„informandarum ecclesiarum rumanorum gratio"* cu misiunea să „evanghelizeze" pe Ciangăii din regiunea Trotușului, pe coloniștii străini din Roman, Neamț, Tg. Cotnari, Galați—germani, unguri, poloni, armeni—să organizeze propaganda împotriva bisericei catolice, să aibă sub conducerea sa biserica din Cotnari unde își fixase reședința".

*

Am citat textual aceste pasagii, cari se referă la Moldova, la Iași și la istoricul orășelului Cotnari, centru cultural din timpul lui Despot-Vodă.

Exprimând toată admirația cuvenită autorului, pentru plăcerea ce ne-a procurat savuroasa-i operă *„Aventuroasa viață a lui Despot-Vodă"*, o recomandăm cu tot dinadinsul tuturor iubitorilor de artă și frumos, de senzațional și pitoresc, tuturor celor însetați de cultură— felicitând editura „Națională", pentru fericita lansare a unei atari opere.

ARALD

ODOL desinfectează şi împrospătează gura, menţinând dinţii curaţi, frumoşi şi sănătoşi.

Odol

IDEALA APĂ DE GURĂ

De ziua eroilor

Câmpii mănoase, mândre, din România Mare
Cât vă cuprinde ochiul din ziare până'n zare,
Inveşmântaţi azi haina de mare sărbătoare,
La cel mai mare praznic al României noastre,
Din munte până'la mare şi Dunărea albastră,

In trei culori vă este câmpia smălţuită,
Cu mii şi milioane de flori e'mpodobită
Şi toată plugărimea pe brazdă îngenunche
Căci fiecare floare din ăst măreţ tablou,
E suflet lângă suflet în piepturi de Erou.

Din înălţimi semeţe de munte şi de dealuri,
Din văi prăpăstioase, din lunci şi bărăganuri
Se'nalţă către Domnul, spre cel stăpân de veacuri,
Smerite rugi fierbinţi din suflete curate
şi inimi mii de mii
Spre cinstea şi mărirea vitejilor copii.

Luaţi aminte dară, voi tinere vlăstare cu suflet de ostaşi,
Premilitari voinici şi gingaşe mlădiţe
străjeri şi străjerite,
S'aveţi drept pildă'n viaţă Eroi întâşi.
Deviza să vă fie în zi de sărbătoare ca şi în zi de lucru,
Mărire pentru Domnul, credinţă către Rege şi muncă pentru ţară.

PREOT C. DINESCU
Bis. Nicoriţa, Iaşi

Comemorarea unui sprijinitor
al tineretului şcolăresc din Iaşi
Călugărul Ilarion Radu

Aflăm că un grup de intelectuali ieşeni au organizat pe ziua de 11 Iunie crt. o pioasă comemorare, puţin obişnuită la noi. E vorba de dezvelirea unei plăci comemorative în amintirea celui ce a fost călugărul Ilarion Radu. Această placă va fi aşezată în una din încăperile Mitropoliei Moldovei.

*

Cine a fost călugărul Ilarion Radu? Desigur că puţin vor fi acei cari îşi mai aduc aminte de acest monah, fost în serviciul Mitropoliei ieşene. Ce-a făcut călugărul Radu? O ştiu numai bătrânii, care-şi amintesc de ceiace a însemnat el pentru atâţi elevi cari între anii 1880—1914 şi-au făcut studiile la Iaşi şi cari graţie sacrificiului lui Radu au ajuns astăzi ingineri, avocaţi, medici, preoţi, profesori şi unii dintre ei chiar profesori universitari.

Intr'adevăr, între anii 1880-1914 era la Mitropolia din Iaşi un blând călugăr, iubitor cu adevărat de cei căzuţi în necazuri şi care şi-a pus în gând să ajute copiii de şcoală primară şi secundară în timpul învăţăturilor depe atunci.

Era însă pe vremea când şcolarii nu cunoşteau altceva decât buchea cărţii, stând departe de orice alte manifestări...

Şi aproape 20 ani de zile, călugărul Ilarion Radu a ţinut în gazdă, în chilia lui scundă dela Mitropolie, fără nici-un ban, un număr de şcolari săraci, cărora le dădea şi mâncare tot gratuită.

Graţie acestui sacrificiu, numeroşi copii depe vremea aceia, atunci când nu existau cămine şi nici cantine, au ajuns să fie astăzi oameni folositori societăţii.

Foştii elevi, întreţinuţi în şcoală de călugărul I. Radu şi cari astăzi mai sunt în viaţă, îşi aduc aminte de binefăcătorul lor şi vor să-i fixeze numele în memoria generaţiilor.

In ziua de 11 Iunie, un suflet mare cum numai călugărul Radu l-a avut, va fi preţuit de toţi acei cari se cred în drept să-i fie recunoscători, pentru toate sacrificiile şi pentru toată munca lui.

Această solemnitate va fi prezidată de însuşi I. P. S. S. Nicodim şi desigur că ieşenii vor şti să dea comemorării toată atenţia cuvenită.

Intrebuinţând crema Caola, bogată în vitamine, tenul Dv. va rămâne impecabil, cu toate că l-aţi expus la soare şi la aer liber. Crema Caola fereşte pielea Dv. de intemperii, atât vara cât şi iarna. Crema Caola este adevărata ei hrană, întinereşte, înfrumuseţează şi însănătoşeşte.

CA-O-LA

Concentrarea premilitarilor
şcolari şi universitari
pentru munca de folos obştesc

Se aduce la cunoştinţa studenţilor şi elevilor premilitari, următoarele:

1) In conformitate cu art. 31 din legea Muncei de Folos Obştesc, s'a hotărât de către autorităţile superioare, concentrarea premilitarilor Şcolari şi Universitari, pentru Munca de Folos Obştesc—în timpul vacanţei Şcolare, în două serii a (20 zile fiecare şi anume:

Seria I-a—10 Iulie—30 Iulie
Seria II-a—3 August 23 August

2) Munca de Folos Obştesc se execută anul acesta în Centre M. F. O. care vor funcţiona.

— Local cu premilitari din Judeţul şi Municipiul Iaşi.

— Pelângă Echipele Regale Studenţeşti, în ţară, cu premilitarii din alte judeţe şi localităţi, decât Judeţul şi Municipiul Iaşi.

— Pe lângă Comisiunea Monumentelor istorice, cu premilitarii din alte Judeţe şi localităţi.

3) In repartizarea numerică a premilitarilor, pe localităţi cu Centre de „M. F. O., s'a ţinut seamă că pe cât posibil, premilitarii să fie repartizaţi la Centrul cel mai apropiat de domiciliul lor (a familiei) pe timpul vacanţei.

Pentru a veni în ajutorul tinerilor premilitari, în organizarea seriilor M. F. O., dispun următoarele:

— a) Tinerii premilitari studenţi şi şcolari se vor înscrie la Subcentre, pe tabele nominale, la şedinţele din 2,5 şi 8 Iunie a.c., alegând seria ce le convine.

— b) Vor da subcentrului, adresa exactă a domiciliului (Judeţ, Comună, Stradă şi număr) pe timpul vacanţei.

— c) Tinerii premilitari cari din motive justificate, nu vor fi prezenţi la şedinţele din 2,5 şi 8 Iunie, se vor prezenta la Subinspectorat, până la data de 10 Iunie, pentru a da relaţiunile arătate mai sus.

4) Tinerii premilitari, în special acei din alte judeţe şi localităţi, care nu vor fi trecuţi pe tabele, vor fi repartizaţi din oficiu, în serii şi la Centrele M. F. C.

Subinspect. P. P. Municip. Iaşi
Major *Louis Constantinescu*

Interesantă demonstraţie sanitară
în plasa-model Tomeşti

O mare demonstraţie sanitară rurală s'a desfăşurat eri dimineaţă în plasa model Tomeşti, în prezenţa oaspeţilor străini sosiţi în localitate.

Un număr de 150 studenţi, din anul V al facultăţei de medicină, s'au deplasat la Tomeşti unde sub conducerea d-nilor: prof. dr. I. Bălteanu şi conf. dr. I. Alexa a avut loc o lecţie practică ultra-modernă pe teren, aplicând medicina rurală preventivă şi curativă.

D. prof. dr. I. Bălteanu a desvoltat conclaziile comitetului secţiei de igienă a Ligei Naţiunilor în colaborare cu comitetul internaţional de igienă dela Paris.

D. conf. dr. I. Alexa a conferenţiat despre: „Organizarea rurală în România şi criteriile de organizare rurală pe bază de medicină preventivă, după dispensarul model Tomeşti".

Au urmat apoi probe practice, studenţii colindând satele din plasa Tomeşti şi punând în aplicare preceptele moderne de medicină preventivă şi curativă.

S'au vizitat sute de familii ţărăneşti, fiind consultaţi toţi membrii; dându-li-se sfaturi şi medicamente.

Echipele studenţeşti au fost însoţite de un mare ambulatoriu mobil cu instalaţie de raze X, făcându-se radiografii şi radioscopii pulmonare la zeci de săteni.

D. prof. dr. Collius, a rămas profund impresionat de activitatea Institutului de igienă la Tomeşti şi de felul cum s'a desfăşurat lecţia practică, afirmând că dacă centrele medicale universitare din România ar fi organizate după modelul activităţii Institutului de Igienă, studenţimea medicinistă ar realiza servicii imense pentru stat.

D-sa a propus ca statul să finanţeze facultăţile de medicină, care să alcătuiască echipe studenţeşti, şi care în timp liber să viziteze satele din împrejurimile centrelor, creînd focare de sănătate socială.

D. prof. dr. Collius a spus că ceiace a văzut la Tomeşti constitue o inovaţie pe care o va pune şi d-sa în aplicare în Turcia.

BRUTUS

Informaţiuni

x Din cauza sărbătoarei de mâne, numărul viitor al ziarului apare Vineri 3 Iunie.

x Mâine fiind sărbătoare legală (Înălţarea Domnului) magazinele şi pieţele sunt închise toată ziua.

x La tribunalul local s'a cerut de către d-na dr. Nitulescu din str. L. Catargi, Sofia Patraşcu din Roman şi Ana Contz din Bucureşti, trimeterea în posesia averei din Focşani rămasă moştenire de la def. Eliza dr. Holban.

x Doamna Ioana Rosetti şi d. C tin Cerchez din Str. Lăţescu 1, au cerut tribunalului local trimiterea lor în posesia averei rămase moştenirei dela def. Alex. şi Ioan Cerchez, avere constând din moşia Lungani jud. Iaşi.

x *Pentru subofiţeri pensionari.* — Aducem la cunoştinţa d-lor subofiţeri pensionari din oraşul şi jud. Iaşi, să fie prezenţi la Sediul Bloc. pens. publici din Iaşi str. Ştefan cel Mare No. 36, în dimineaţa zilei de 2 Iunie, orele 8 jum. Ţinuta va fi aceia de sărbătoare, cu decoraţii, de preferinţă haine negre.

Dela Sediul Blocului vor pleca încolonaţi, cu drapelul, pentru a lua parte la Serbarea zilei Eroilor ce are loc la Cimitirul Eternitate.

x D. av. Laurenţiu Tudose în calitate de sechestru pe veniturile imobilelor din str. Socola 48 şi Cruceî 30 proprietatea d-lui Şmil David a cerut tribunalului local expulzarea din imobile a chiriaşilor Şmil Iancu şi Moisă Iosef pentru neplata chiriei.

x Domnii Ofiţeri de rezervă, din cuprinsul oraşului şi judeţului Iaşi, sunt invitaţi a se întruni Joi 2 Iunie ora 9 dimineaţa la Primărie (Serv. bunurilor), de unde vor pleca în corpore la Cimitirul Eternitate, parcela eroilor.

Ţinuta; haine negre, basca şi insigna.

x **Societatea Veteranilor**, face cunoscut, tuturor membrilor, a lua parte la marea Sărbătoare Naţională, de proslăvire a Camarazilor morţi pentru Patrie, în ziua de 2 Iunie, la sediul Soc. ora 9 dim. De acolo vor porni în corpore la Cimitiru Eternitate, Israelit şi St. Vasile.

x Cursele de avioane.— Avioanele de curse au următorul itinerar pentru oraşul nostru:

Primul avion soseşte de la Cernăuţi la ora 6 55 dimineaţa; la ora 7,05 pleacă spre Bucureşti.

Al doilea avion soseşte la ora 5,35 p. m. venind de la Bucureşti şi pleacă spre Cernăuţi la 5,45 p. m.

x *Baia comunală şi populară* funcţionează numai după amiază între orele 4—6.

Sâmbătă toată ziua dela orele 9 jum.—12 dimineaţa şi 3 jum.—6 după amiază.

Dumineca dela orele 9—12.

x Tusa şi Răguşeala în bronchitele gripale dispar repede cu *Pastilele de Eucalipt Benzomentolate Dr. Ratianu* aprobate de Consiliul Sanitar Superior. Indicate în toate afecţiunile pulmonare, laringite, astmă, desinfectează plămânii, uşurează respiraţia. Depozit Farmacia Dr. Ratianu, Iaşi Cuza Vodă 83.

La Academia de Muzică

Dl. Prof. Al. Roşca
ieşit la pensie
şi-a luat rămas bun dela elevi

La Academia de muzică a avut loc o scenă impresionantă. După cum se ştie, d. Alecu Roşca, profesorul de flaut, părăseşte Academia prin trecerea la pensie.

Ieri d. Roşca şi-a luat rămas bun de la elevii săi,— în emoţia tuturora.

Trebuie notat că profesor la această catedră vine d. Popescu Cristache, un elev al d-lui Roşca; — iar anul trecut, tot un elev al d-lui Roşca a obţinut prin un strălucit concurs catedra de flaut, la Academia de muzică din Bucureşti.

D. Roşca nu va părăsi Iaşul.

Pregătiri pentru instalarea
cablului telegrafic subteran la Iaşi

Am relatat despre proiectul interesant pe care vrea să-l realizeze P. T. T.-ul local.

E vorba de traseul lucrărilor de cablare subterană a unei reţele telegrafice, care va porni dela Poşta centrală la bariera c. f. r., şi şoseaua Naţională.

D. primar M. Eşianu a numit o comisiune compusă din d-nii: ajutor de primar C. Tăutu, ing. Apostolescu, directorul technic al municipiului, ing. Petrov, şeful serviciului Planului şi ing. Ignat, şeful serviciului technic P. T. T. Iaşi, spre a-şi da avizul în această chestiune.

Comisiunea a aprobat proectul Poştei.

Cablul va fi aşezat la rigola trotuarelor şi porţiunile fixate de Primărie.

Adâncimea minimă a cablului va fi la 1,20 m. socotit dela suprafaţa pavajului.

Zilele acestea, comisiunea mai sus arătată se va deplasa la faţa locului, făcând pregătirile necesare în vederea începerii lucrărilor.

REP.

Informaţiuni

x De câteva zile se află în localitate renumita cântăreaţă Laura Mihailescu, în vizită la familia d-sale.

x Direcţia Teatrului Naţional a cerut primăriei să i se închidă trecătoarea dintre Uzina teatrului şi proprietatea N. Anghelescu.

x In ultimele două luni, procentul de vânzare a ţigărilor „Goll" s'a mărit de zece ori, faţă de cel precedent.

x Primăria a numit o comisiune compusă din d-nii: ajutor de primar Tăutu, ing. Petrov, şeful serviciului Planului şi arhitect Grumăzescu, spre a cerceta situaţia terenului oferit municipiului de către Facultatea de Ştiinţi, —teren situat în Copou, pentru deschiderea unei străzi. In schimb, facultatea de ştiinţi a cerut primăriei un teren situat pe moşia municipiului din R.-Tatar.

DE VANZARE o casă; 3 odăi, bucătărie, pivniţă, cămări etc., în strada Bărboi No. 6. Doritorii se pot adresa zilnic între orele 11—1 a. m. şi 4—5 p. m.

DE INCHIRIAT 2 apartamente compuse din câte 2 camere, bucătărie, pivniţă, cămară pentru lemne în strada Albineţ 14 bis. Vizibile între orele 9—12 a. m. şi 3—5 p. m. A se adresa d-nei Aglaia Ionescu.

x Pentru boalele de ficat se recomandă BORVIZ DE BORSEC.

DOCTORUL
R. DAMSKER
Medic de Spital
Boli de inimă
plămâni—rinichi
MEDICINA INTERNA
Str. Ghica Vodă No. 32
între 7-9 şi 3-6

Azi la Sidoli
Pe lângă filmele
Nebuniile Tinereţii
şi Gigolette
— mai rulează —
Funeraliile naţionale ale lui Oct. Goga la Bucureşti
Matchul de foot-bal Jugoslavia-România
şi grandioasele serbări de 10 Mai 938

Doctor
A. Dascăl
BOLI INTERNE
VENERICE ŞI SIFILIS
Tratamentul blenoragiei la bărbaţi şi femei
Diathermie urologică şi generală
Consultaţii şi tratamente: 7½—10 a. m. şi 2—9 seara
Duminică 9—12 a. m.
Iaşi, Str. Cuza-Vodă 42
v.s-a-vis de Camera de Comerţ)

La boală combateţi întâi febra!

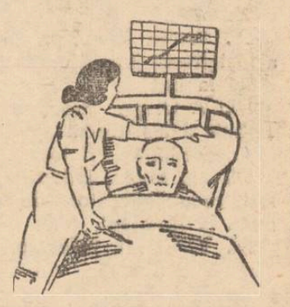

— Iar s'a urcat temperatura. Ce-i de făcut?
— Iţi fac o fricţiune cu Carmol) pe tot corpul şi febra îţi va scădea imediat.*

*) Carmol este cea mai bună fricţiune contra răcelei, gripei, durerilor reumatice şi febrei.

Doamnă! Ciorapii Dvs. se remaiază prompt şi eftin cu maşina VITOS la
„Cuibul Păsărilor"
Str. I. C. Brătianu 144

POMUL VERDE
refăcut şi înfrumuseţat
Joi 2 Iunie c. ora 9½ seara
Spectacol inaugural închinat evoluţiei teatrului evreesc
Goldfaden -- Gordin -- Dymow
Un spectacol de gală

ULTIMA ORA

Noul proect de împărţire a ţării în 10 regiuni administrative

Oficiosul „România" anunţă că, din motive de ordin economic, s'a revenit asupra primei împărţiri pe provincii a ţării.

Numărul provinciilor a fost sporit de la 7 la 10, iar denumirea lor s'a dat după principalele cursuri de apă ce le străbat.

Cele 10 regiuni sunt:

Suceava cu capitala *Cernăuţi*. Cuprinde judeţele: Cernăuţi, Hotin, Dorohoi, Suceava, Rădăuţi, Storojinet şi Câmpu-Lung.

Siret, cu capitala *Iaşi*. Cuprinde judeţele: Bălţi, Soroca, Botoşani, Iaşi, Baia, Vaslui, Roman, Bacău şi Neamţ.

Nistru, cu capitala *Chişinău*.

Cuprinde judeţele: Orhei, Lăpuşna, Tighina, şi Cetatea-Albă.

Prut, cu capitala *Galaţi*. Cuprinde judeţele: Ismail, Cahul, Fălciu, Tutova, Tecuci, Putna, Covurlui, R. Sărat, Brăila şi Tulcea.

Dâmboviţa cu capitala *Bucureşti*.

Cuprinde judeţele: Buzău, Prahova, Dâmboviţa, Braşov, Trei-Scaune, Muscel, Argeş, Ilfov, Vlaşca şi Teleorman.

Dunărea cu capitala *Constanţa*.

Cuprinde judeţele: Ialomiţa, Constanţa, Durostor şi Caliacra

Jiu cu capitala *Craiova*.

Cuprinde judeţele: Olt, Romanaţi, Do'j, Mehedinţi, Gorj şi Vâlcea.

Mureş cu capitala *Timişoara*.

Cuprinde judeţele: Caraş, Severin, Timiş-Torontal, Huniedoara şi Arad.

Olt, cu capitala *Alba-Iulia*.

Cuprinde judeţele: Făgăraş, Sibiu, Târnova-Mare, Alba, Odorhei, Ciuc, Mureş, Târnova Mică şi Turda.

Crişuri cu capitala *Cluj*.

Cuprinde judeţele: Maramureş, Năsăud, Someş, Cluj, Satu-Mare, Sălaj şi Bihor.

Neînţelegere anglo-germană în chestia datoriilor austriace

Londra 1.—Ziarul „Evening Standard" anunţă că s'au ivit neînţelegeri serioase între guvernul englez şi cel german, din cauză că Reichul nu recunoaşte toate datoriile Austriei în Anglia.

Germania arată că Anschlusul nu este o cucerire.

Din această cauză se anunţă că tratativele comerciale anglo-germane au fost întrerupte.

Un dineu la Varşovia în onoarea d-lui general Şt. Ionescu

Varşovia 1. — Dl. general Stakievicz, şeful Statului Major al armatei poloneze, a oferit aseară un dineu în onoarea d-lui general Şt. Ionescu, şeful Statului Major al armatei române.

Au asistat numeroase personalităţi politice şi militare, în frunte cu d. Beck, ministru de externe.

Generalul Stakievicz a dăruit d-lui gen. Ionescu o frumoasă colecţie de obiecte militare şi istorice, pentru muzeul militar din Bucureşti.

*

Contele Sembeck, din ministerul polonez de externe, a oferit eri un dejun în onoarea d-lui R. Franasovici, ambasadorul României la Varşovia.

Dl. Schuschnig se află la Viena

Berlin 1—Contrar ştirilor apărute în unele ziare, fostul cancelar ausrtiac dl. Schussnig se află la Viena, unde are la dispoziţie o clădire şi stă fără nici o pază, ci numai pe cuvânt de onoare că nu va părăsi oraşul.

Unul înmormântat a doua oară!

Belgrad 1.—In Herţegovina a avut loc eri pentru a doua oară, înmormântarea funcţionarului Hanza Justice.

El a mai murit odată în 1919, dar când cortegiul a ajuns la cimitir, „mortul" a sărit din sicriu.

Fusese numai o moarte aparentă.

De aceia acum, cadavrul lui a fost examinat îndelung de medici.

Se pare însă că de astă dată a murit cu adevărat.

PARTIDELE vor fi autorizate a funcţiona

Ziarul „România" apărut astăzi, publică o informaţie în care se anunţă că prin noua lege electorelă, partidele vor fi autorizate a funcţiona.

Revizuirea cetăţenilor

Bucureşti 1.—Zilele acestea se va da publicităţii o primă statistică asupra rezultatelor revizuirei cetăţeniilor.

Tabloul va fi detailat, arătând situaţia fiecărui caz.

Noua mişcare în magistratura din Moldova

Bucureşti 1.—Eri au apărut decretul-lege privind mişcarea în magistratură.

Dl. Andrei Rădulescu, preşedintele secţ. I dela Inalta Curte de Casaţie a fost numit prim preşedinte în locul d-lui D. Volanschi demisionat.

In Moldova s'au mai făcut următoarele numiri:

Dl. Gh. Paloşanu, judecător de şedinţă la Bacău, a fost trecut prim preşedinte la acest tribunal.

Dl. Gh. Pală, judecător la Neamţ a fost trecut prim preşedinte la acest tribunal.

Dl. Anghel I. Sachelariu, prim-procuror la Bacău, a fost înaintat preşedinte la secţia II a acestui tribunal.

Dl. V. Andreescu, judecător la Bacău, a fost trecut preşedinte la Dorohoi.

Dl. Gh. Mălase, prim procuror la Neamţ, a fost avansat preşedinte la secţia II a acestui tribunal.

Dl. Aurel Oprescu, asistent cl. II la Inalta Curte de Casaţie, a fost permutat la tribunalul Roman.

Dl. Cristoveanu, judecător, a fost avansat prim procuror la Bacău.

Dl. Dan Dimitriu, procuror la Orhei, a fost avansat prim procuror la Neamţ.

Dl. Mircea Crinu, procuror, a fost trecut judecător de şedinţă la Bacău.

Dl. V. Oiaga, procuror la Tighina a fost trecut judecător de şedinţă la Botoşani.

Dl. Th. Silion, judecător, a fost trecut judecător de şedinţă la Botoşani.

Dl. V. Crivăţ, judecător de şedinţă la Roman, fost permutat la Cernăuţi.

Dl. Emil Davidoglu de la judecătoria Podul-Iloaie (Iaşi) a fost permutat la Adjud (Bacău).

Dl. T. Balu, de la judecătoria Moineşti (Bacău) a fost permutat la Slatina.

Papa a împlinit 80 ani

Cetatea Vaticanului, 1. —Papa a împlinit ieri 80 de ani.

Cu acest prilej s'au oficiat slujbe religioase speciale în toate bisericele din Italia.

Ştiri poliţieneşti

Trei indivizi abuzează de o fată de 15 ani

Un bestial viol s'a comis în localitate, a cărei victimă a căzut tânăra Matrona Zanenco de 15 ani, din str. Ţutora No. 4.

Duminică, tânăra fată, în buna înţelegere cu doi prieteni ai ei,—Cârâială Ion zis Mironescu şi N. Aslan ambii din mahalaua Mihail Sturza,— au hotărât să facă o petrecere la cârciuma N. Mihailescu de la Buciumi. Ajunşi acolo tinerii s'au pus pe băutură.

Apoi s'au gândit să continue petrecerea la fată acasă, unde îi aştepta vinul şi patiţonul.

In drumul lor spre casă, au fost ajunşi de încă un cunoscut al lor anume C. Anastasiu care s'a asociat.

Ajunşi acasă, la un semnal al lui Anastasiu, au tăbărât cu toţii asupra fetei, astupându-i gura cu cârpe şi abuzând fiecare de dinsa.

C. Anastasiu care este autorul principal, a dispărut.

Ceilalţi doi au fost arestaţi. D. comisar Vlahoci dela Biroul judiciar, le-a încheiat acte, înaintându-i parchetului; iar pentru Anastasiu s'au luat măsuri de urmărire.

Medicul legist a constatat violul.

*

Accident.—A fost înaintat Biroului de Circulaţie, individul Arcadie Schiopu căruţaş la brutăria Spirescu din str. I. C. Brătianu 120. Acesta pe când transporta pâine, pe str. Păcurari colţ cu str. V. Conta, a dat peste fetiţa Roza Leib Croitoru din şoseaua Păcurari No. 53, lovind-o la piciorul drept.

Confiscare. — Din ordinul d-lui dr. Staicu dela serviciul sanitar al Municipiului, au fost confiscate numeroase piei de vită dela negustorul Moişe Sfartz din com. Copou, piei ce erau introduse în oraş fără a avea autorizaţie şi nici acte justificative asupra provenienţei lor.

— A fost condus la circ. II-a săteanul Ştefăniu I. din com. Cornesti-Iaşi.

Numitul transporta un butoi cu peşte proprietatea d-lui Simionovici din str. Lăpuşneanu.

LZR.

Match de foot-ball

Berlin 1.—Duminică are loc la Paris matchul de foot-ball Germania-Franţa.

Pentru acest match făcuseră formalităţi să plece la Paris 10.000 de germani.

In ultimul moment însă autorităţile au dat o decizie prin care opresc ieşirea din ţară a celor 10.000 de amatori sportivi.

Cumpăr aur de bijuterii Briliante, antichităţi. Vin de la bine
Brătianu 82
Notaţi bine No.

La Parcul Sportiv din Iaşi s'a inaugurat azi Săptămâna străjerească

In prezenţa comandanţilor de Legiune d-na Huidovici şi d. Th. Bădărău, comandant de cohortă d. av. Octav Cădere şi a tuturor comandanţilor de stoluri,— azi dimineaţă la ora 8 la Parcul Sportiv, străjerii ieşeni au ridicat Pavilionul Naţional.

Stolul de serviciu este pe ziua de azi Şc. Normală „V. Lupu" de sub conducerea d-lui prof. Corneliu Gheorghiu.

Textul biblic a fost rostit de către Pr. prof. I. Andriescu.

După aceea a urmat repetiţia ansamblului în vederea zilei de 8 Iunie.

Noi execuţii în masă în Ukraina

Berlin 1.—Din Kiew se anunţă că în Ucraina a avut loc zilele acestea o nouă executare în massă.

Au fost condamnaţi şi împuşcaţi 217 funcţionari.

Ştirea a fost confirmată de către Jukov, secretarul partidului comunist, la congresul de la Kiew.

Alt copilaş răpit de gangsteri

New-York 1.— Pe plaja de la Miami s'a produs o răpire, care provoacă senzaţie.

A fost furat copilaşul de 5 ani al unui mare comerciant Bailicov din Prestovu (America).

Gangsterii cer 10.000 dolari; în caz contrar ameninţă că vor omorâ copilaşul.

Imprumut turc pe piaţa engleză

Londra 1.— Eri a părăsit Anglia o delegaţie turcă venită să trateze un împrumut pe piaţa londoneză.

Imprumutul a fost perfectat cu un grup de financiari englezi.

El se urcă la suma de 16 milioane lire sterline.

Un incendiu original

Atena 1. — In golful Salomina, a fost explozie un tanc petrolifer plin cu benzină.

Benzina aprinsă s'a răspândit pe suprafaţa apei, dând impresia că arde întreaga mare.

Cu mare greutate, echipajul vasului a putut fi salvat.

INFORMAŢII

x **Autorităţile locale au revenit în ceia ce priveşte repaosu de mâine.**

Anume, pieţele alimentare vor fi deschise până la ora 10 dimineaţă.

x Conform noei legi, parchetul de Ilfov a îndeplinit formalităţile pentruca averea fostului part d liberal să treacă în administrarea Ministerului de justiţie. Ad-tori sechestri au fost numiţi d-nii prof. I. Nistor, N. Maxim şi N. Budurescu.

D-nii Gr. Tăuşan (Petronius) şi Alex. Săndulescu anunţă că au părăsit definitiv redacţia ziarului „Viitorul".

x IANDERA, dejalinuri ceho-slovace se vinde cu metru la EDUARD.

x V'aţi întrebat de ce sute de ieşeni au ţinut să asiste eri la „Scala" ? Martha Eggerth, Jean Kiepura, Claudette Colbert, Ronald Colman în „Farmecul Bohemei" şi „Sub două drapele". Iată răspunsul succesului !

Romanţe duioase
Cântece splendide
Comici extraordinari
AZI LA SIDOLI IN
Nebuniile Tineretii

In fiecare seară la ora 7
CEREŢI

cu ultimile ştiri din ţară şi din străinătate
EXEMPLARUL 1 LEU

ORA 12

Procesul Gross-Cagero

Bucureşti 1.—La tribunalul Ilfov continuă astăzi procesul afacerei Gross-Cagero.

După amează se dă cuvântul părţii civile.

Şi un proces a lui Voronof

La secţia I a tribunalului Ilfov se judecă astăzi procesul intentat de către dr. Sergiu Voronoff pentru rectificarea actului de deces al socrului său Schwartz, mort la Bucureşti, care a fost declarat greşit la oficiul stării civile.

Luptele din Spania

Burgos 1.—Trupele naţionaliste au rupt frontul în 3 locuri la Teruel şi Castelon.

14 avioane au bombardat din nou oraşul Valencia.

Bombardarea Cantonului

Tokio 1.—Un comunicat oficial anunţă că oraşul Canton va fi bombardat în fiecare zi.

Comunicatul arată că se regretă victimele făcute la bombardările anterioare.

Japonczii însă nu sunt de vină, deoarece au cerut evacuarea oraşului.

Cămăşi de comandă
din dejalin, poplin şi ţesături variate *străine* găsiţi numai la magazinul
EDUARD

Primăria Municipiului Iaşi
PUBLICAŢIUNE

Se aduce la cunoştinţa celor interesaţi că se ţine la această Primărie din Iaşi str. Alexandri 14, următoarele licitaţii:

1. In ziua de 11 Iunie 1938 ora 10 dim. pentru închirierea:

a. Unui teren în suprafaţă de 114.30 m. p. situat în Piaţa Halei.

b. O porţiune de loc în întindere de 3 | 2.50 m. în exteriorul Halei Centrale.

c. Un imobil în str. Primăriei Nr. 11 compus din două camere şi loc în suprafaţă de 564 m. p. Inchirierea se va face în condiţiunile contractului tip.

2. In ziua de 14 Iunie 1938 ora 11 dim. pentru vânzarea:

a. Parcela Nr. 32 din reg. Tg. Copou în suprafaţă de 400 m. p. Licitaţia va începe dela 15 lei m. p.

b. Un teren situat în strada Rampei colţ cu Lupiţei în suprafaţă de 323.62 m. p. Licitaţia va începe dela 20 lei mp.

Garanţia la toate aceste licitaţii este de 5 la sută din valoarea sumei oferită.

Licitaţiile se vor ţine în conformitate cu art. 88—110 incl. din L. C. P. cu art. 31—53 din Regulamentul O. C. L. şi normele generale pentru ţinerea licitaţiilor publice, publicate în M. O. No. 127 din 4 iunie 1931

Primar, M. EŞIANU
Secretar G ral, Ch. Dragan
21047 26 Mai 1938

România
Corpul Portărelor Trib. Iaşi
PUBLICAŢIE DE VÂNZARE
No. 32
Anul 1938 luna Mai în 31

Se publică spre cunoştinţa generală că, conform adresei Judecătoriei Ocol I Urban Iaşi No 16558 | 1938, se va vinde prin licitaţie publică, în ziua de 11 Iunie 1938 ora 10 dim., averea mobilă sechestrată cu procesul verbal No. 445 | 1938 dela debitorul Avram I. Lehrer din Iaşi str. Păcurari No. 149 la pretenţia Băncei Naţionale a României din Iaşi, avere compusă din următotoarele:

1. una maşină de cusut marca „Singer" seria F 161432 în stare de funcţiune. 2. un garderob lemn furnierat cu două uşi şi un sertar. 3. una oglindă de perete cu mesuţa ei, furnierată şi înaltă de 1.60 m

Vânzarea se va face în Iaşi str. Păcurari No. 149 domiciliul debitorului, pe bani gata şi în asistenţa comisarului respectiv.

Şef Portărel, Bazali
Secretar, D. Stancov

Azi în premieră
PARADA VEDETELOR la SCALA
Martha Eggerth, Jean Kiepura Claudette Colbert, Ronald Colman, Rosalind Russell, Victor Mc. Laglen, Theo Lingen, Frank Lloyd, Geza von Bolvary, Puccini, Schubert, Robert Stolz
în cele mai mari filme ale tuturor vremurilor
Farmecul Bohemei
şi Sub două drapele
Un program colosal, completat cu „Serenada" în culori şi Jurnalul „Paramount".
De azi, preţurile reduse: **14, 10 şi 5 lei**

TYP
Purgativ neîntrecut

ANUL XXXIV No. 9351

ABONAMENTE:
Lei 350. . . . . pe un an
„ 180. . . . . „ 6 luni
„ 90. . . . . „ 3 luni
„ 35. . . . . „ 1 lună
„ 1500. . . Instituţii publice

Atelierele tipografice „Opinia"
IAŞI STR. LAPUŞNEANU 37

BIBLIOTECA UNIVERSITĂŢII IAŞI

1 LEU

OPINIA

Ziar popular cotidian

SAMBATA 4 IUNIE 1938

TELEFOANE
Redacţia . . . No. 1298
Administraţia . . . „ 1299
Serv. de noapte red. . „ 1136

Redacţia şi Administraţia
IAŞI STR. LAPUŞNEANU 37

Director: C. R. GHIULEA

Paralizarea totală a fostelor conduceri de partid

Din unele cercuri informate, s'a anunţat că prin legea electorală în curs de elaborare, se va autoriza funcţionarea partidelor politice.

Probabil însă că această autorizare se va da în condiţii cu desăvârşire deosebite decum au fost în trecut.

Dovadă, măsurile recente pentru trecerea averii fostelor partide în administrarea Ministerului de justiţie şi paralizarea totală a fostelor conduceri de partid.

Propriu vorbind, paralizarea aceasta priveşte în special pe d. Dinu Brăteanu şeful fostului partid liberal (cum au destăinuit ziarele din Bucureşti în legătură directă cu unii membri ai guvernului).

*

Ramura Brătianu a fostului partid liberal, ancorată în concepţii şi metode vechi astăzi perimate, a ezitat să se încadreze în ritmul nou al vieţii de stat.

Din pricina acestei atitudini, ar fi urmat să se elimine de la sine din ansamblul împrejurărilor care alcătuesc astăzi acţiunea de guvernământ,— selecţionându-se în schimb elementele celeilalte ramuri liberale.

Insă ramura Brătianu deţinea o armă puternică: banii,—arma care a constituit totdeauna forţa invincibilă a partidului liberal. Ramura Brătianu ţinea în mâni întregul fond al „Casei partidului", evaluat la peste 100 milioane lei (plus diverse acţiuni şi amestec majoritar în multe întreprinderi economice.)

In virtutea averii, ramura Brătianu încerca să însemne o rezistenţă a „ritmului vechi", şi să împiedece refacerea partidului pe baze nouă.

Hotărît şi prompt la acţiune, guvernul actual a procedat radical, trecând patrimoniul fostelor partide în administrarea Ministerului de justiţie. Deci, forţa familiei Brătianu dispare; şi sântem la ultimul act de lichidare a vechilor partide.

Când se va da autorizarea de funcţionare a partidelor, faptul se va îndeplini pe baze cu totul schimbate; şi multe persoane ale vechiului regim vor trece în umbră.

rep.

Din toată lumea

Traducerea Iliadei

Dl. prof. univ. C. Balmuş lucrează în prezent la o traducere a epopeei „Iliada" de Homer.

Traducerea a fost cerută distinsului profesor ieşan de către Fundaţiile Regale şi va apare în colecţia acestei edituri.

Dl. Balmuş traduce direct din limba elină, astfel că versiunea d-sale va fi cât mai apropiată originalului.

Lucrarea va fi gata în toamnă.

§

Indiscreţie

In ultimul număr din revista „Insemnări ieşene" a apărut o nuvelă istorică „Flacăra târzie" de W. Both.

E un pseudonim sub care se ascunde d-na B. prof. Emil Diaconescu, cunoscută ca talent puternic şi original.

Nuvela susmenţionată e un adevărat juvaer, scrisă în genul nuvelelor istorice ale lui Const. Negruzzi.

§

Reclamă americănească

Citim într'o revistă americană. „Şeriful Ralph S. Marshal', din Ohio, nu ţine discursuri electorale când e vorba să fie reales. O duce însă pe soţia sa în localuri publice şi, cu un revolver, stinge ţigara pe care aceasta o ţine în gură. In chipul acesta este reales mereu".

§

Cadou pentru prinţese

Se ştie că Suveranii Angliei, au doi copii, două fetiţe: mica prinţesă Elisabeta, moştenitoarea tronului, şi sora ei mai mică prinţesa Margareta-Roza.

Un ziar parizian a lansat un apel către copilaşii din Franţa, invitându-i să strângă un fond pentru confecţionarea unor păpuşi feerice care să fie dăruite prinţeselor engleze.

Ideia a fost primită cu avânt. In curând păpuşile vor fi confecţionate, dar trei fetiţe pariziene vor pleca la Londra spre a prezinta cadoul împreună cu omagiul [illegible] tarele regeşti ale Marei Britanii.

§

Curiozitate urbanistică

Oraşul Barcelona prezintă această ciudăţenie: trotuoarele au încrustate în pavaj numerele caselor, iar numele străzilor este gravat tot pe caldarâm, la fiecare colţ.

Sunt cazuri cu totul excepţionale acelea când se poate vedea pe ferestrele casei o tăbliţă cu număr sau nume de stradă.

§

Un leu la radio...

Un leu, pensionar al grădinei zoologice din Budapesta, a fost adus la postul de radio-emisiune, unde i s'a acordat cinstea de a transmite în toată omenirea răgetele sale. Pentru o cât mai variată înprimenire a programului artistic senzaţional...

Planurile Japoniei

După cum am anunţat, s'a produs o însemnată schimbare în guvernul japonez, intrând mai mulţi partizani ai partidei militare. Japonia vrea să intensifice războiul în China,

pentru a obţine avantaje militare mai repezi, — chiar cu riscul de a provoca conflicte cu anglo americanii şi cu ruşii.

In acest scop, a şi fost adus un general la departamentul externelor, în locul d-lui Hirota (în clişeu) care era prea ponderat.

De vorbă cu Dl. George Mihail Zamfirescu

scriitor şi om de teatru, despre: Cafenelele bucureştene, — decernarea premiilor naţionale de literatură, ultimul său volum...

Reintors dela Bucureşti pentru a asista la repetiţiile pieselor din viitoarea stagiune d. G. M. Zamfirescu, director de scenă al Naţionalului ieşan şi autor al atâtor volume de succes a bine-voit să ne satisfacă curiozitatea profesională, asupra diverselor probleme de actualitate, din viaţa artistică literară.

Am început convorbirea noastră, cu faimoasele cafenele bucureştene.

Cafenelele

— Care-i actuala atmosferă a cafenelelor din capitală:

— „Capsiştii" de când a fost desfiinţat celebrul cartier general al tuturor intrigilor şi cancanurilor literare, s'au împărţit în două tabere: unii au trecut peste drum, la „Cafe de la Caix", unde-i poţi găsi zilnic, pe Cazaban şi pe Sorbul, pe Carol Ardeleanu şi pe Mircea Damian, pe Nigrim şi foarte rar pe C. Manolache, Nelipsit dela masa lor, este şi profesorul Cojocaru, inspector al învăţământului, şi nu mai puţin simpatică figură ieşană.

Numai poetul Stamatiad stă singur la o masă, mai ales de când a lansat formula: „Poezia e divină, mon ami".

Ceilalţi, s'au dus la „Corso", dar au avut grijă să se împartă în câteva grupuri, după amiciţii şi temperamente. Grupul cel mai simpatic, fără îndoială, rămâne cel dela masa din fund, unde şi Victor Eftimiu şi inepuizabilul Iancovescu au multe de spus,—ca să nu mai vorbim de calambururile lui Şerban Cioculescu, cel mai strălucit elev al celuilalt mare calamburist român, Horia Furtună".

Premiile naţionale

— Ce părere aveţi despre modul cum au fost decernate premiile naţionale de literatură?

— „Părerea mea e că premiul naţional, nu trebue să'ncunune o carte, fie ea şi de talent, ci o activitate închinată scrisului, cu alte cuvinte, o carieră şi un talent, care au avut timpul să se realizeze. Alminteri, vom ajunge să avem prea mulţi şi prea tineri „nemuritori". Şi ce-o să ne facem cu ei, într'o vreme când ne scriu aşa de puţine cărţi de talent.

Ultimul volum

— Cum a fost primit ultimul d-stră volum, „Mărturii în contemporaneitate"?

„Nu am nici o remarcă de făcut la cronicile literare ale ultimei mele lucrări, „Mărturii în contemporaneitate", apărută în editura Fundaţiilor Regale.

Este pentru prima oară, când sunt perfect înţeles.

Şi asta se datoreşte în bună parte, faptului că problemele de literatură şi teatru, discutate în acest volum, sânt tot aşa de actuale şi astăzi ca şi în vremea când am scris despre ele.

Unele cancanuri de cafenea însă, mărturisesc că m-au distrat şi-mi pare rău că am avut gentileţa să nu pun nume proprii, în multe din cazurile discutate, ca onorabilii comentatori verbali, să aibă un motiv real de supărare.

Mă încântă totuşi, că s'au întrezărit printre rânduri şi că s'au păstrat într'o discreţie care-i onorează.

Stagiunea teatrală

— Ce ne puteţi spune despre viitoarea stagiune a naţionalului ieşan?

— „Despre stagiunea viitoare a teatrului nostru, nu cred că se mai poate spune ceva, deoarece d. Sandu Teleajen, a dat toate amplele lămuriri necesare.

De altfel, toată viaţa teatrală dela noi, trece printr'o criză şi s'a citit în ziare că se vor lua măsuri de îndreptare.

Şi asupra acestei chestiuni, d. Sandu Teleajen e mai autorizat ca mine să vorbească.

Noi funcţionarii nu avem decât datoria să muncim şi asta o facem cu tot entuziasmul şi cu tot devotamentul".

*

Sunetul persistent al soneriei, anunţa începerea repetiţiilor de seară.

Aşa că am pus punct convorbirei noastre.

COSMA DAMIAN

De unde era să pornească focul...

Se ştie că zilele trecute Europa s'a aflat la câţiva paşi de război, din pricina conflictului germano-ceh.

In plină problemă a sudeţilor, se produsese un fapt material care putea să însemne izbucnirea focului. Anume, câţiva cehi aşezaseră dinamită, cu intenţia să arunce în aer podul de lemn de peste râul Thaya (în clişeu) pe teritor german, în regiunea Bernhardsthal. Atentatul a fost însă zădărnicit la timp. Şi în cele din urmă—din fericire—conflictul a fost aplanat.

In „Săptămâna străjerească"

Solidaritatea naţională şi socială

Ţara întreagă a prăznuit ieri cinstirea memoriei acelora cari şi-au dat viaţa la hotarele patriei, consolidând neamul în graniţele lui fireşti.

Ziua de astăzi este închinată solidarităţii naţionale.

Numai prin solidaritate ţara această mândră, din Dunăre în Maramureş şi din Nistru în Câmpia Tisei, va putea prospera, ridicându-se la locul ce i se cuvine între statele lumii.

Astfel România Mare va deveni şi tare, unită ca un singur om, la bucurie ca şi la restriste.

După unirea istorică, să fim uniţi şi sufleteşte şi solidari în toate ocaziile.

Să nu pregetăm a ne da obolul nostru atunci când interesele naţionale o cer, aşa după cum n'au şovăit eroii de la Oituz şi Mărăşeşti.

Pilda ne-o dau străjerii ţării, în frunte cu Marele Străjer, M. S. Regele.

Să le urmăm pilda, cultivând această floare scumpă care este solidaritatea naţională şi socială.

Amintiri

Cu prilejul festivităţii dela Şcoala Normală

de MARGARETA ZOSIN

Cu ocazia festivităţii de dăunăzi, dela Şc. Normală „Vasile Lupu", am urcat cu emoţie drumul până la *Peister*, drum bătut zilnic în copilărie, ca elevă a şcolii de aplicaţie.

Era pe vremea când faima şcolii din dealul Copoului, trecuse hotarele ţării când chemarea şi aduna fruntea [illegible] mei primare, când învăţământul nu era socotit o funcţie şi când învăţătorii se bucurau de o cinste deosebită.

Trei nume mari, care vor rămâne totdeauna legate de amintirea acestei şcoli, mi-au alintat copilăria: *Dl. Meissner*, blândul şi bunul nostru director dela aplicaţie, neîntrecutul şi energicul organizator, *Dl. I. Mitru*, şi prietenul învăţătorilor, *Gh. Ghibănescu.*

N'aş putea desigur înşira toate evenimentele la care luam parte şi noi cei mititei, dar iarăşi nu mă pot opri de a nu pomeni de marile manifestări de afirmare a şcolii normale, care erau şi atunci, 30 Ianuarie, patronul şcolii şi împărţirea premiilor dela sfârşitul anului.

Sala de festivităţi gemea de lume aleasă şi cum încă se mai păstrau rigorile îmbrăcăminţii, profesorii purtau haine de ceremonie şi joben.

Cu ce ochi speriaţi şi întrebători priveam acea curiozitate din mâna înmănuşată a institutorilor noştri, Dimitriu şi Vezbianu, care se strângea ca o tipsie, pentruca în momentul următor să devie o pălărie înaltă şi strălucitoare!

Nimeni nu mi-a explicat secretul şi numai eu ştiu cât m'am chinuit zădarnic ca să-l aflu. Deaceia poate, cel dintâiu eveniment care îmi vine în minte, când îmi reamintesc serbările din şcoala normală, e o mănuşă albă sprijinind lângă corp o tipsie neagră fermecată.

Această îmbrăcăminte de gală a profesorilor, contrastând [illegible] costumelor naţionale ale normaliştilor, dădeau serbărilor un caracter de grandoare excepţională. Ce ordine, ce disciplină, ce entuziasm.

In dreapta, masa oficialităţii, în fund scena pentru elevi şi în celălalt capăt al sălii, deasupra uşii, portretul lui Mihaiu Viteazu, la care noi elevii mici trebuia să privim fix când recitam poeziile, ca nu cumva impresia sălii să ne zăpăcească — şi peste tot: steaguri, ghirlanzi, arcuri verzi şi flori.

Serbarea se termină în mare entuziasm de dansuri în vârtej la 30 Ianuarie şi în ropotele aplauzelor însoţite de muzică, când coroanele încununau pe meritoşi.

Poate, pentrucă eram un copil fericit; poate, pentrucă nu văzusem alte serbări; poate pentrucă a fost de mult, dar parcă n'am mai văzut altele mai impunătoare, mai pline de avânt şi mai bine organizate ca acelea de atunci.

Pe Gh. Ghibănescu marele prieten al învăţătorilor l-am mai întâlnit apoi în viaţă, ca învăţătoare.

La un examen, când după sugestiile impuse de un inspector şcolar, făcusene din

(Continuarea în pagina 2-a

DISCUŢII

CARAGHIOZLÂCUL SPORTIV

de arhimandritul SCRIBAN
profesor universitar

Dela ceiace trebuie să fie, adică o joacă nevinovată, prin care omul să răsufle în voie şi să se dezmorţească din viaţa încătuşată pe care a dus-o în timpul zilei, sportăria a ajuns a fi altă încătuşare. In adevăr, jucătorii sunt cuprinşi în aşa cătărămi, jocurile ei au ajuns să înăbuşe pe jucători în aşa măsură, încât numai plăcerea zburdării ei nu o mai pot simţi. Nu numai în timpul jocului, ci şi până a nu intra în el, taberele din care fac parte aşa îi mână şi le porunceşte, încât parcă ar fi la stăpân.

Aşa şi este. Jucătorii intră la stăpân şi nu mai joacă după gust şi când îi prinde cheful jucării, ci după cum le cântă alţii.

Vrei nu vrei, ursul (adică sportivul) nu joacă de voie ci cum îl poartă mai marii lui. Aceia întocmesc jocurile şi unde să se joace şi cu cine.

Sportivii odată se văd căraţi unde nu socotesc şi aşa cutreieră ţara, ba şi peste graniţă, ca să bată mingea, parcă bătaia de minge are să fie altfel aiurea decât acasă la tine!

Sportăria de azi este prinsă în strânse reţele de pofte nesportive. Sportivii sunt numai nişte unelte în mânile altora, care urmăresc ţinte străine.

Din pricina aceasta, sportivii, de care tot cetim în cronicile sportive, nu joacă fiindcă îi prinde dorul jocului, ori fiindcă-i mână nevoia de a da trupului dreptul lui, după ceasuri de slujbă ţintuită pe un loc,—ci fiindcă sunt în slujba sportivă.

Când îi prinde gustul să joace unde nu le-au poruncit mai-marii lor, se încarcă de bucluc. Sunt luaţi la socoteală ca nesupuşi şi ajung la judecată, la oprire din slujbă, care poate ţinea luni şi ani de zile.

Mare comedie! Unde mai este plăcerea jocului, dacă tu eşti astfel ţinut în frâu ca un cal în zăbale!

Dar bieţii jucători înghit, fiindcă la ei jocul este slujbă. Ieau leafă.

Ei, atunci mai este aceasta joc? Ferească Sfântul!

Ia să vedeţi o păţanie a unuia... După cum cetim în ziarul *„Timpul"*, dela 20 Martie trecut, jucătorul ceho-slovac Votruba a fost oprit să mai joace pe timp de 6 luni, fiindcă a jucat fără voie pentru tabăra sportivă *Slavia* din Praga. N'a fost pedepsit însă numai el, ci şi *Slavia*, fiindcă a primit un jucător care n'avea voie să joace fără îngăduinţa federaţiei sportive sau a taberei lui. *Slavia* a fost pedepsită cu gloaba de 1000 de coroane cehe, fiindcă a primit pe unul care n'avea învoire.

Nu este acesta caraghiozlâc? Să fii jucător cu juvăţul de gât! Să nu joci când vrei tu, ci când îţi porunceşte altul, unde te mână el!

Dar atunci ce joc o mai fi acela! Mai poate fi vorba că mă joc atunci când trupul meu simte nevoia de a se dezmorţi?

Nu; dacă e vorba de joc pe poruncă, atunci acesta este tăgăduirea jocului şi deci lipsa plăcerii din el.

Totuşi jocurile sportive de care cetim, cele despre care se spune că vor aduce marea cu sarea pentru sănătatea neamului aşa se fac. Ele nu sunt jocurile fireşti, ci o scornitură pentru alte scopuri. Sportivii sunt biete unelte plătite, pentru a mânji ochii celor ce nu privesc mai adânc.

Sportivii intraţi la stăpân nu au nicio însufleţire pentru joc. Ei joacă, fiindcă aşa le e slujba. Pentru aceasta şi sunt tocmiţi.

Când se întâmplă de se înverşunează la joc, este pentrucă-i momeşte pofta câştigului. Li se fac făgăduieli, pentru împrejurarea când ar birui. De aceia se opintesc la joc. Altfel, joacă aşa ca să facă faţă nevoii şi poruncii.

Din pricina aceasta, auzim fel de fel de jălanii şi ocări împotriva jucătorilor care n'au dat dovadă de „voinţa de a birui", curat ca la război.

Iaca, de pildă, ziarul „Vo-

(Continuare în pagina 2-a)

CEREȚI LIMONADA **FAVORIT**

Băutură delicioasă și higienică din sucuri de fructe

Se găsește pretutindeni.

ATENȚIUNE ! Cereți sticla numai cu plomba originală

Dacă doriți a vă păstra frumusețea, nu întrebuințați decât

Cremele Werner

Coldcream (inalterabil) **Werner**

pentru păstrarea și întreținerea feței (seara ori dimineața după spălare)

Crema Nimphelor

pentru față și mâini

Ambele creme și pentru domni, după bărbierit

Crema Camphorată

pentru curățirea feței de pete și pistrui.

Preparate de Farmacistul Werner—Iași

La cerere se trimite și în provincie.

Reduceri excepționale

Numai 10 zile **20%**

la Ceasornicăria Pistiner, Lăpușneanu 16

LA CUMPĂRAREA COVOARELOR ORIENTALE

adresați-vă direct primei surse

„TEBRIZ"

Expoziție permanentă

Iași Str. LascarCatargiu 62

La 1 Iulie a. c. se deschide:

Căminul Fizio-climatic, — Tazlău

(NEAMȚ)

(Profesor Dr. E. Mironescu)

Reconfortare fizică și morală

Prospecte și informații la cerere

ECHIPAMENT STRAJERESC

gata și de comandă găsiți eftin la

„Cuibul Păsărilor"

Str. I. C. Brătianu 144

SIDOLI

prezintă azi

— Două mari succese —

2 filme mari într'un program colosal!—

SUPER-REVISTA

Nebuniile Tinereții

Vervă—Humor—Spirit--Femei superbe—Toalete senzaționale cu Dick Powell, Fred Waring, Priscila Lane, Rosemari și cei mici Buck am Bukles.

Al doilea film

Gigolette

cu Adrienne Ames Ralph Belamy

Complectare Jurnalul românesc

DOCTOR

SOLO SCHREIFEL

Specialist în Boli de piele Venerice, Syfilis

Diagnostic precoce al sifilisului prin examenul ultra-microscopic

DIATHERMIE

Raze Ultra-Violete

Consultații și tratamente

7—10 dim. și 2—9 seara

Str. Anastasie Panu 70

TELEFON 2101

Epitropia Fundațiunilor Ghisela și Arnold Weinrauch Iași str. Anastasie Panu 18

Societatea noastră pentru „Distribuirea lemnelor la săraci", având nevoie de 40 vagoane lemne de foc de stejar sau altă esență tare, roagă pe D-nii exploatatori de păduri și comercianții de lemne să-și prezinte ofertele lor până la 15 Iunie a. c. la Dl. Arnold Weinrauch, președintele societății, str. Anastasie Panu 18.

Președintele Comitetului,

Arnold Weinrauch

Corsele, soutiene

Dunavețchi

STR. CUZA VODĂ 46 etaj

vis-a-vis de Sfatul Negutoresc

Fabrica de sobe de teracotă

GRIGORE UNIȘOR

din Iași str. Împăcărei No. 1

anunță onorata sa clientelă de a face comenzile de sobe direct dela fabrică sau chemat prin c. p. vin personal la domiciliu. Deci a nu încredința nici o comandă în numele meu la diverse persoane de care eu nu am cunoștință și pentru care nu-mi iau răspunderea.

Grigore Unișor

Doctor

Alex. Terkatin

fost asistent în clinicele Prof. Neumann din Viena

BOLI ȘI OPERAȚIUNI

de nas, gât și urechi

ELECTROTERAPIE

Cons. 9—11 a. m. 3—7 p. m.

Str. Cuza Vodă 12

Telefon 2266

DENTISTA

TARTACOWSKAIA-SCLEAR

CABINET DENTAR

Iași, Str. Ștefan cel Mare 11 execută orice lucrări de specialitate, cu prețuri modeste.

Orele de consultații 9-1 a. m.

Doctor

Adrian Ștefănescu

Medic de Spital

Boli interne și nervoase

METABOLISM BAZAL

Consult 4—6 p. m.

Str. Tăului No. 2

Telefon 6922

Mica Publicitate

MAȘINĂ DE SCRIS „Underwood", cea mai renumită marcă mondială, foarte puțin întrebuințată, se vinde eftin. Adresați Dr. Volfensohn str. Zugravi 27.

PIERDUT Buletinul Biroului Populației Iași No. 3057 din 21 Aprilie 1921 pe numele de roc No. 103. Se declară nul.

DE INCHIRIAT apartament compus din două camere, baie, bucătărie, șură de lemne —și o garsonieră cu baie. A se adresa str. Greceanu 5.

DOGI DE ULM, rasă pură, de vânzare. A se adresa str. Banu 5.

UMBRELE bune cu prețuri de 40%, mai eftine ca în altă parte cât și reparațiuni de tot felul obțineți LA LEON care s'a mutat în str. I. C. Brătianu 113 lângă farmacia Racovitză.

O CAMERĂ MOBILATĂ sau nemobilată, cu sau fără bucătărie. Instalație de apă. De închiriat str. Armeană 1.

DE INCHIRIAT liber imediat localul de cofetărie fost Funiak, str. Lăpușneanu sub Hotel Palace.

Informații la d[l]. Avocat I. Serafimi sau la D-na Teitler, str. Alexandri 3.

DE VÂNZARE imobilul din stradela Semnului 9. Preț și condiții avantajoase. A se adresa Avocat Serion, I. G. Duca 6.

DOCTOR

A. ABERMAN

consultă

BOLI DE COPII BOLI INTERNE

între orele 2—8 p. m.

Tratamente cu raze ultra-violete

Strada I. C. Brătianu 30

colț cu str. G. Enescu

x In Anglia, Franța, Suedia, Norvegia, Statele-Unite, Italia, Germania, Africa franceză și Palestina se exportă BORVIZ DE BORSEC.

Activitatea frumoasă
a Soc. „Principele Mircea"

O activitate care merită a fi relevată este desigur aceia depusă la Soc. „Principele Mircea".

Străduințele comitetului pentru ceaiul dansant organizat la Corso au fost încununate de un frumos succes, atât moral cât și material.

La acest ceai, care a reunit toată protipendada Iașului, s'au încasat 24.936 lei din vânzarea biletelor.

S'au mai încasat 7208 din donații, precum urmează:

Uzina electrică 2000 lei, Soc. Țesătura 1000, Textila 500, Soc. Apelor 500, Creditul Urban 500, B-ca Marcovici 500, Moara Dacia 300, Manufactura de Tutun 1008 lei, Vulcan 200, Principesa Olga Sturza 500 lei, d-na Marieta Cerkez 100 și d-na Netty Racovitză 100 lei.

In total s'au încasat 32.144 lei din care scăzându-se cheltuelile de 4689 lei, rămâne un venit net de 27.455 lei.

Societatea mulțumește și pe această cale tuturor acelora care o sprijină în activitatea ei.

Comitetul de conducere, în frunte cu d-na Amalia C. Toma, muncește cu râvnă pentru propășirea acestei societăți, căutând să vină în sprijinul celor cari au nevoe de ajutor.

Spre a vedea cu câtă sgârcenie lucrează acest comitet, e destul să relevăm că din 4689 lei cheltueli la ceaiul dansant, 4549 reprezintă taxele de timbru, iar cheltuelile brute numai 140 lei muzică.

Restul a fost suportat de membrele Societății.

Aceasta da, înseamnă în adevăr dragoste desinteresată pentru binele obștesc.

Informațiuni

x Dr. M. Segal *medic de spital*, **mutat** *în str. Cuza Vodă No. 83 (Palatul Braustein), consultă și operează boli* **de nas, gât și urechi** *între 8-10 a. m. și 3-6 p. m. Telefon 1767.*

x Pe timpul epidemiilor, beți numai BORVIZ DE BORSEC. Combate cu succes microbii.

x **Doctorul A. Hoffman s'a mutat în str. Armeană No. 9 și consultă zilnic boli nervoase și boli de nutriție dela 10-12 și 3-7; tratamente de slăbire și îngrășare.**

x **Laboratorul de analize medicale, chimice și microscopice Dr. Ratianu** autorizat de Min. Săr. Publice, execută analize complecte de urină, spute, secrețiuni, etc. precum și orice analize ce interesează industria, comerțul și higiena alimentară. Iași, Cuza Vodă 83.

x *Plâng ieșenii la scenele duioase, dar mai ales la desnodământul sguduitor de romantic al frumoasei cătoarei Martha Eggerth, și minunatei Claudette Colbert, în „Farmecul Bohemei" și „Sub două drapele" la cinema „Scala".*

Durerile sunt nișe nebune...

spune cântecul.

Cu toate acestea ele vă frământă, și vă simțiți foarte nenorocit. Nimic nu este mai obositor, mai demoralizant decât suferința: ea micșorează energia și bucuria de a trăi. Bolnavi, cari suferiți de nevralgii, de reumatisme, de sciatică, goniți din organismul vostru toxinele cari sunt cauza boalei Dv. Urodonal-ul va fi salvatorul Dv. Urodonal-ul va topi otrava urică și o va elimina din sângele vostru, va mlădia arterele, va despotmoli și va însănătoși organele Dv.; veți constata atunci că durerile au dispărut.

x Doriți sănătate deplină, beți BORVIZ DE BORSEC.

O troiță
la Reg. 7 roșiori

Din inițiativa distinsului comandant d. colonel C. Carp, s'a ridicat o Troiță în cazarma Regimentului 7 Roșiori „Cuza-Vodă", pentru întărirea sentimentului religios în sufletul ostașilor.

Sfințirea Troiței va avea loc în ziua de Duminică 5 Iunie a. c. ora 11 dim. în cadrul unei solemnități deosebite.

S'au lansat invitații printre personalitățile din oraș.

La pompele funebre

S'a anunțat că se anchetează cazul înstrăinării unor obiecte ale Serviciului de Pompe funebre.

Dar n'a fost nici un moment vorba despre vre-o neregulă în conducerea regiei Pompelor funebre, unde domnește o administrație ireproșabilă și o cinste exemplară.

Era numai chestiunea unor obiecte rătăcite la grajdurile comunale, și care apoi au și fost regăsite.

Efectul **ALIMENTULUI PENTRU PIELE BIOCEL** a fost Magic

In câteva zile vedeam cum începeau să dispară cutele și zbârciturile. După două săptămâni arătam cu 10 ani mai tânără. „Biocel" — mi-a zis un medic — este descoperirea unui renumit Profesor dela Universitatea din Viena. Acest Biocel este conținut astăzi în fiecare borcan cu Cremă Tokalon, Culoare Roză, vestita Cremă Pariziană. Intrebuințați această cremă în fiecare seară înainte de culcare, dimineața aplicați Cremă Tokalon, Culoare Albă. Aceasta dă în curând, unui ten palid și ofilit, splendoarea unei noui vitalități de tinerețe: face pielea curată, fragedă, liberă de imperfecțiuni și zbârcituri.

GRATIS. — Orice cititor al acestui ziar poate obține acum o frumoasă cutie de lux conținând Crema Tokalon (atât roză cât și albă) și diferite colori de Pudră Tokalon. Trimiteți 15 Lei în mărci poștale pentru acoperirea cheltuielilor (porto, ambalaj, etc.) la adresa Serviciului Publicității TK., Secția F-L București I. Str. Sf. Ionică No. 8.

Spicuiri

Inaugurarea Institutului
de studii și educație muncitorească

Din inițiativa D-lui Prof. D. R. Ioanițescu, fost ministru al Muncii și Ocrotirilor Sociale, s'au pus bazele Institutului de studii și educație muncitorească. Actul de naștere al acestui institut, se poate spune cu drept cuvânt că a fost semnat de d. Prof. M. Ralea, Ministrul Muncii, care prin prezența D-sale, a oficializat acest nou for muncitoresc în ședința de constituire, ce a avut loc zilele trecute.

Constituirea s'a făcut în fața unei săli plină de suflet românesc, de reprezentanții organizațiilor profesionale și de persoane bine cunoscute prin activitatea dusă pe tărâmul muncitoresc.

Prezența d-lor: Trancu-Iași, fost Ministrul Muncii, Valer-Roman, Președintele Creditului meșteșugăresc, Alexandrescu-Roman, vice-președintele Institutului, Gh. Strat, Președintele Casei Centrale a Asigurărilor Sociale, Mișu Enescu, directorul general al Casei Centrale, Ștefan Ioan, Președintele Consiliului Centrale Cooperative, Ștefănescu-Goiceanu, fost președinte al Uniunei Camerelor de Agricultură, N. Ghiulea, Profesor de Legislație socială dela Universitatea din Cluj, inspectori, directori din Casa Centrală și Ministerul Muncii, un număr de intelectuali ce se ocupă de problemele sociale, au subliniat importanța acestui institut.

Dl. prof. D. R. Ioanițescu, Președintele Institutului, prin programul de activitate schițat, țintește realizarea unei unități de doctrină, a unei unități de program în activitatea organizațiilor muncitorești și o unitate de comandament pe teren social, ce caută a înlocui goluri lăsate de organizațiile profesionale, de instituțiile muncitorești care au fost politicianizate în ultimii ani.

Dl. Ștefănescu-Goiceanu propune ca Institutul să îmbrățișeze și o altă problemă de o mare importanță, problema celor 5 milioane de muncitori de țarină, pălmași și lucrători cu brațele, care au rămas în afara unei preocupări de interes social și pentru care categorie nu există o legislație profesională. Nu există, afirmă d-sa, decât o lege a învoelilor agricole, o lege polițistă în care domină spiritul de clasă stăpânitoare, care fixează învoiala și ignorează pe învoitor, azi căzută și această lege în desuetudine.

Institutul prin programul ce și-a propus și cu care pășește pe teren, tinde a promova munca, și a coordona cu capitalul, doi factori importanți în economia noastră națională; însă fără învins și fără învingător.

Acum când, prin Inalta înțelepciune a M. S. Regelui Carol II, munca a fost pusă la loc de cinste în cadrul nouei așezări constituționale, organizarea Institutului de studii și educație muncitorească să ne fie o chezășie a îndeplinirii revendicărilor și aspirațiilor muncitorești, cu atât mai mult, cu cât în fruntea lui se află dl. Prof. D. R. Ioanițescu, având alături de d-sa sufletul tuturor personalităților care au activat pe acest târâm, precum și sprijinul făgăduit de dl. Ministru M. Ralea.

GH. COLCEA

fost președinte al Camerei de Muncă Iași

Cu prilejul festivității
dela Șc. Normală

(Continuare din pagina 1-a)

lecțiile practice, o adevărată harababură, ne-a certat că ieșeni fiind, nu respectam tradiția Iașului și ne lăsam lesne influențați de curente venite de aiurea. Era convins că ideile sănătoase de înoire nu pot pleca decât din Iași și se supărase pe noi, că ne-am rătăcit o clipă.

Ultima oară mi-a vorbit într'un tranvaiu. Discutând legătura sufletească a învățătorilor, mi-a spus un mare adevăr: „Voi fetele, nu veți fi nici odată apropiate sufletește ca normaliștii.

Puțini dintre ei se distanțează prin părăsirea învățământului primar; pe când voi sunteți ceiace sunt soții voștri, și cum ei nu sunt totdeauna învățători, în viață deveniți străine.

Trist și adevărat. Poate de aceia învățătoarele nu se prea grăbesc să se adune să-și reînvie o clipă trecutul internatului, cu necazurile, dar și cu farmecul lui.

In fața școlii normale „Vasile Lupu" la umbra Castanilor, învățătorii au imortalizat în bronz chipurile îndrumătorilor lor. E o dovadă că semănătorii de virtuți, sunt la înălțime. **Margareta Zosin**

Caraghiozlîcul sportiv

(Continuarea din pagina 1-a)

cea" din Galați (7 Oct. 1937), care cuprinde astfel de tânguiri împotriva jucătorilor din tabăra gălățeană *Metalo-sport*. S'au jucat cu tabăra sportivă *Marina* din Constanța și au fost bătuți. De aici jălanie și învinuiri. Astfel cetim că

„In echipă figurează câțiva jucători care nu-și au niciun rost. (Dar ce, rostul este ca numaidecât să se ia de păr cu alții? (Nota mea). Fie din cauză că sunt complect eșiți din formă, fie că mai mult sau mai puțin nu-și dau seamă de rolurile lor și în consecință, atunci când sunt pe teren joacă fără nici un fel de convingere". (Hal de frază sportivă! Tot nota mea).

Ascultați acum pe alt ziar gălățean „*Ecoul*" (17 Mai a. c.). Titlurile și subtitlurile sinuite îți destăinuesc mânia stârnită de jocul fără gust al sportivilor: „Jucând exasperat de indolent D. V. A. a pierdut jocul cu Telefon-Club... Indolența unora dintre jucători trebue pedepsită exemplar.

Acum ascultați amănunte: „Matchul... a dat prilejul celor 1500 de spectatori să încerce un sentiment de legitimă indignare împotriva modului indolent în care s'au comportat parte dintre jucătorii albaștrilor.

„Intr'adevăr, niciodată n'am văzut înaintarea D.V.A.-ului comportându-se într'un hal de nepăsare și indolență, ca la jocul de eri.

„In repriza doua atitudinea lui Ghiliga, Teke, Barbaiani dar mai ales Naciu, a scandalizat până la exasperare atât pe suporterii, roș albaștrilor cât și publicul, care venise să vadă jocul decanilor în ultimul lor match divizionar.

„Numai indolența jucătorilor a privat gruparea de o victorie pe care ar fi putut-o cuceri cu ușurință în fața lui Telefon Club, care eri s'a prezentat foarte slab...

„In loc de dragoste de club și bunăvoință, înaintașii gazdelor (adică jucătorii gălățeni) au înțeles să se certe între ei, și să se boicoteze.

„Ținuta avută eri trebuie sancționată exemplar...

„Aceștia trebue să înțeleagă că sunt salariați pentru a juca foot ball și nu pentru a-și satisface capriciile în dauna grupării, bătându-și joc și de publicul spectator".

Ei, vă place? Aveți mărturisirea verde că jucătorii nu joacă pentru sănătatea lor, când le vine gust să se joace. Ei joacă pentru grupare și pentru privitori.

Apoi aceasta e ținta jocului? Din aceasta iese *mens sana* pentru *corpore sano?*

Sportivii au jucat de mântuială, fiindcă sunt mercenari, nu însuflețiți ai sportului.

Toată sportăria aceasta este o înjghebare pentru câștig. Dacă joci prost, nu mai vine lumea și negustoria tânjește. De aici mânia împotriva sportivilor care primejduiesc negoțul. Iată de ce se cere pedepsirea jucătorilor.

Deci joc, cu pedeapsă! Ce fel de joc o mai fi și acesta?

Dar nu poate fi altfel, cind el e clădit pe o temelie mincinoasă. Numai după închipuire e joc. Sportivii joacă și ei ca să scape.

Iată cum este pârlită biata lume! Iată la ce este poftită să privească!

De aceia înțelegem mânia celor ce trăiesc din sport. Dar acestea dovedesc cu vârf și îndesat ce am scris mai sus. Sportăria este un biet caraghiozlâc, fiindcă nu se ține de ținta ei. Tinerii nu joacă din gustul lor, de plăcerea de a juca.

Ceice au această plăcere joacă de bună voia lor, fără negustori asupra capului lor și fără a pofti lumea să privească. Numai aceasta este sportul care poate da ce făgăduiește. Aceasta însă a tăcut, pe când sportul-negustorie este molturos și gălăgios.

Lumea să ia cunoștință ce fel de roade aduce și să se ferească de el. Niciun sprijin unui asemenea sport-minciună, care una spune, dar alta face!

In Ieșul nostru, parcă nu prea-i merg și ne pare bine

Arhim. SCRIBAN

Nebuniile Tinereții

CEL MAI ACTIV ANTINEVRALGIC

TESTA!

LA FARMACII ȘI DROGUERII

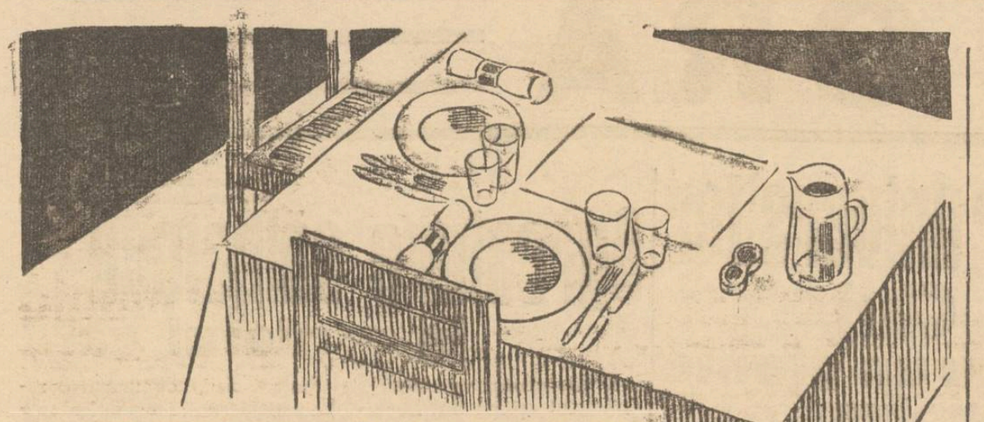

CE FOLOS CĂ MASA D-VS. E UN MODEL DE CURĂȚENIE...

dacă muștele se plimbă în voie peste farfurii și tacâmuri? Prin peregrinările lor peste tot, muștele depun miliarde de bacterii, transformând masa Dvs. într'un focar de infecție, pe cât de invizibil, pe atât de primejdios pentru sănătatea conmesenilor. — Stârpiți paraziții aceștia aducători de boală, pulverizând prin casă cu FLY-TOX!

FLY-TOX

PREVENIȚI DECI SLĂBICIUNEA
Grație unui remediu încercat: URODONAL

Reumatismele, durerile de șale, articulațiile dureroase, greutatea generală, sunt atâtea rele, cari fac existența imposibilă și compromit vitalitatea.
Mijlocul cel mai simplu, cel mai economic, cel mai eficace de a se feri de artritism, este de a lua în fiecare zi o linguriță de Urodonal în puțină apă.
Urodonal elimină toate toxinele face să se desumfle articulațiile și descongestionează organele. Intrebuințarea sa regulată evită arterioscleroza și îmbătrânirea timpurie. Doctorul Raynaud, fost medic șef al Spitalelor Militare a spus următoarele despre Urodonal: „Experiența de toate zilele dovedește că produsul Urodonal nu numai că posedă maximul de energie și un caracter nevătămător, dar are de asemenea multe alte calități. Prin remarcabila sa putere diuretică el întreține facultatea de absorbire a filtrului renal pe care îl spală în mod permanent și-l pune la adăpostul sclerozei.

CU URODONAL
SĂNĂTATEA ȘI BUCURIA DE VIAȚĂ VĂ VOR INSOȚI
La farmacii și droguerii.
ESTE UN PRODUS CHATELAIN, MARCA DE INCREDERE

Un transport de aparate moderne la Slănicul-Moldovei
Inaugurarea sezonului s'a făcut la 1 Iunie

Miercuri 1 Iunie s'a deschis Slănicul Moldovei, Solemnitatea deschiderei a avut loc în prezența D-lor Epitropi Prof. V. Dimitriu-Borșa și Prof. Gr. T. Popa. In Stațiune se găsesc numeroși vizitatori profitând de reducerea de 50 la sută, care se acordă numai în lunile Iunie și Septembrie.

Podoaba Stațiunei, inhalatoriul, care rivalizează cu cele din străinătate, se deschide și el pe ziua de 6 Iunie, sub conducerea D-lui Prof. V. Dimitriu-Borca. Dela această dată D-sa se stabilește la Slănic, dirijând Stațiunea balneo-climatică a Epitropiei Sf. Spiriden.

Deasemeni funcționează chiar din primele zile, institutul de fizioterapie sub conducerea directorului medical al Stațiunei, d. Prof. D. Mironescu.

Epitropia Sf. Spiridon n'a precupețit nimic și a căutat să înzestreze această stațiune cu tot ce este mai modern și pentru a fi în acelaș timp o stațiune la îndemâna tuturor suferinzilor.

Cum în nici una din stațiunile noastre nu există aparate moderne pentru spălături intestinale, decât doar la Karlsbad, Epitropia Sft. Spiridon a înzestrat Slănicul Moldovei și cu aceste aparate numite *enterocliener*.

Aparatele pentru spălăturile intestinale, după modelul celor din Karlsbad, stau la dispoziția boinavilor.

Institutul de fizioterapie, posedă deasemenea băi de lumină, raze Roentgen și tot utilajul modern pentru diagnostic și vindecare.

Slănicul Moldovei rămâne deschis până la 1 Octombrie.

STIRI JUDICIARE

Ceferiști condamnați la închisoare.— Tribunalul local secția I a condamnat la 2 ani închisoare pe Ioan Dumitrescu destribuitor la magazia de unsori a depoului c.f.r. Iași și la un an închisoare pe fochistul Ioan Bălineanu, astăzi stabilit în Dorohoi str. Oiteniței 12.

Acestia s'au făcut vinovați de faptul că în repetate rânduri au sustras materiale din magazie.

Inculpații au făcut apel.

*

Abuz de încredere.— Parchetul local a trimis în judecata tribunalului pentru abuz de încredere pe soții Estera și Ghidale Aron proprietarii croitoriei „Gica" din Piața Unirei.

Aceștia au primit dela firma Vartparonian și Hlebnickian mărfuri în consignație în valoare de 18 mii lei, pe care le-a vândut însușindu-și banii.

*

Șoferul D. Caza-Kidis proprietarul unui camion pentru făcut transporturi, a primit dela firma „Concordia Universală" un balot de marfă în valoare de 12 mii lei pentru a-l preda unui comerciant din București.

Șoferul nepredând marfa la destinație, și însușindu-și-o, a fost trimis în judecată pentru abuz de încredere.

*

Incercare de viol.— Parchetul local a trimis în judecată pentru tentativă de viol pe brutarul Iosif Lupu Binder din Podu-Iloaie jud. Iași.

Acesta a atras în brutărie pe femeia Zenovia Simionescu, încercând să abuzeze de dînsa.

*

Omor din imprudență.— Parchetul local a trimis în judecată tribunalului pentru omor prin imprudență, pe Leizer Lazarovici, mosier, din Tg. Frumos jud. Iași.

Aducând la moșie o mașină de treer, a pus să lucreze pe mașină pe locuitorul C-tin Budulică.

La un moment dat, săteanul a fost prins între valțuri și omorât.

Mosierul a fost dat în judecată.

*

Inșelăciune.— D. Gh. Soficu din str. Tatarași 6, a acționat în judecată pentru înșelăciune pe Ivanciuc Topceanu din Str. Fericirei 12 și Alex. Steclaru din str. Măcelari 13.

Aceștia inducându-l în eroare pe reclamant că au măcelărie, au put lua porci în valoare de 5000 lei, din care sumă au achitat numai 2000 lei.

Când reclamantul a cerut restul datoriei, a aflat cu surprindere că cei doi erau numai...vânzători într'o măcelărie, și au refuzat plata datoriei.

*

Trafic de influență.—Tribunalul local secția IV a amânat la 16 Oct. judecarea procesului de trafic de influență intentat d-lui Suhăr Roitman fost ajutor de primar al com. Ungheni jud. Iași.

Informațiuni

x Coloniile și taberele dela mare și munte organizate de orice instituție, trebuie să aibă aprobarea „Străjii țării" și un comandant străjer cu cursuri speciale. Orice colonie care nu se va supune acestei dispoziții, nu va putea funcționa.

x DECES. — Marți 31 Mai a. c. orele 7 d. m. a încetat din viață, în floarea vrâstei, tânărul Omer C. D. Blehan, unul din colaboratorii Asociației Artistice a Căminului Cultural Orășenesc „Dr. C. Angelescu" de sub conducerea preot prof. Gh. Niculea, din cartierul Sărărie.

Inmormântarea are loc astăzi Vineri 3 Iunie ora 3 d. a. Cortegiul pornind dela Biserica Sf. Haralambie, unde se află depus corpul.

Asociația Artistică, a căminului „Dr. C. Angelescu", transmite familiei îndurerate, sincere condoleanțe.

Știri străjerești

Străjerii și Străjerițele din regiunea Iași sunt încunoștiințați că echipamente complecte străjerești cu insigne și ecusoane vinde cu prețuri formidabil de eftine Librărie GHEORGHIU.

Comemorarea Eroilor la Iași
Cum a fost serbată „Ziua Eroilor" în localitate

Ziua Eroilor a fost comemorată eri în localitate într'un cadru impresionant.

Centrul atenției generale a fost cimitirul Eternitate, pe aleile căruia odihnesc cripte le Eroilor.

Au participat la înălțătoarea solemnitate, în reculegere pioasă, autoritățile militare și civile, școlile, trupele din garnizoană, unitățile străjerești și un numeros public.

In prezența oficialităților, P. S. Valeriu Botoșăneanu înconjurat de un sobor de preoți a oficiat slujba pentru pomenirea eroilor căzuți, răspunsurile fiind date de către corul Mitropoliei.

Cuvântarea de prosłăvire a Eroilor, a fost rostite de către d. Col. Gheorghiu comandantul Flotilei de aviație.

A urmat cultul Eroilor cu ceremonial special străjeresc. In timp ce se cânta imnul „*Presărați pe-a lor morminte*" elevii străjeri puneau jerbe de de flori pe morminte.

Din numeroasa asistență remarcăm prezența d-lor generali, Ionescu, Georgescu, Zissu, Racoviță, Pref. județului Col. Caracaș, Col. Gheorghiu, Col. Geanoiu, Chestor Gh. Leahu, prof. Ionescu, cpt. Manea, Sandu Teleajen, Dir. Teatrului Național, procuror Costinescu, consilier Lupu, Ajutor de primar Tăutu, Col. Perju, prof. Th. Bădărău comandantul „Legiunei de străjeri", prof. Gh. Obreja, av. Octav Cădere, prof. Corneliu Gheorghiu, Dr. N. Cădere, Popovici secretar „Straja Țării", etc.

Defilarea care a avut loc în fața Mausaleumului Eroilor Francezi a fost deschisă de către elevii Șc. Normale „V. Lupu" cu fanfara, după care au urmat toate școlile secundare din localitate, societățile și armata în frunte cu dl. general Racoviță.

treaga asistență s'a dus la cimitirul Eroilor, unde s'a desfășurat programul oficial străjeresc, compus din coruri și recitări executate de străjeri.

Au vorbit comandantul subcentrului Premilitar Miroslava, primarul etc.

Străjerii au impodobit mormintele eroilor cu flori.

In fața autorităților au defilat stolurile străjerești, premilitarii și școalele.

De asemenea au avut loc servicii religioase pentru pomenirea celor căzuți în lupte, la cimitirul Israelit din Păcurari.

Au asistat conducătorii comunităților, ai institutiilor evreești și mult public. LZR.

Festivalul de la Teatrul Național

După amează la Teatrul Național a avut loc un festival străjeresc.

După întonarea Imnului Regal, d. col. dr. V. Nădejde a vorbit despre însemnătatea zilei.

Au urmat coruri străjerești dansuri naționale, și o scenetă străjerească.

*

Seara la ora 9, a avut loc retragerea cu torțe.

Cinstirea Eroilor la Miroslava

Tot eri străjerii dela Miroslava, împreună cu Căminul cultural „M. Sturdza" și Subcentrul P. P. Miroslava au sărbătorit cu un deosebit fast „Ziua Eroilor".

După oficierea slujbei religioase la biserica din Galata, de către Pr. F. Bodnărescu, în-

Ședința comitetului de direcție la Teatrul Național
Perfectarea contractelor și întocmirea repertoriului

In după amiaza zilei de 1 Iunie a. c., s'a întrunit Comitetul de Direcție al Teatrului Național Iași, sub președinția d-lui director St. A. Morcovescu-Teleajen, la care au participat d-nii membrii: M. Sadoveanu, Vasiliu Voina, Aurel Ghițescu, Gh. Popovici și Const. Hnidei.

După ce s'au rezolvat o serie de cereri de închirieri, s'a intrat în ordinea de zi. Dl. Director a adus la cunoștința Comitetului că Ministerul a aprobpt cuvenita descărcare, pe baza raportului de verificare a gestiunei pe anul trecut 1937 | 1938—lucru de care s'a luat act cu satisfacție.

Dl. Consilier juridic, Vasiliu Voina, a citit referatul privitor la fixarea situației, a celor angajați ai teatrului, care locuesc la uzină, comitetul opinând în raport cu d. consilier, ca să se ceară aprobarea Minsterului pentru situația de fapt.

In privința datei până la care angajații Teatrului, sunt datori să răspundă la propunerea contractului de angajare Dl. Consilier juridic Vasiliu Voina a citit o documentată expunere, cu ale cărei concluzii Comitetul s'a unit, hotărând data de 1 Iulie a fiecărui an, până la care toate contractele trebuesc a fi perfectate.

Dl. director a adus la cunoștința comitetului proectul de repertoriu pentru stagiunea 1938—1939 Comitetul a aprobat în unanimitate. Aflăm că în legătură cu desfășurarea spectacolelor din viitoarea stagiune, a urmat discuții la care au participat d-nii M. Sadoveanu, Vasiliu-Voina și d. Director al Teatrului, stabilindu-se o serie de măsuri care vor constitui un agreabil punct de atracție pentru spectatorii ieșeni.

Deasemeni se va da o deosebită atenție spectacolelor populare și muzicale. Comitetul opinând ca să nu se renunțe la tradiția Iașului de a juca acest gen de piese.

Dl. director se declară de acord și arată că în prima parte a stagiunei va reprezenta „*Două Orfeline*" într'o nouă și bogată montare, iar pentru partea a doua s'a oprit deocamdată la cele două operete originale „*Oltеanca*" de Caudela și „*Lampagiul*" de R. Scully plus o comedie muzicală modernă care va fi o adevărată surpriză pentru spectatori.

PICIOARE INCINSE, INFLAMATE

Ușurate în 3 minute!

O cititoare, plasatoare într'un cinematograf, ne scrie următoarele: „Credeam că voiu fi nevoită să renunț la ocupația mea din cauza durerilor îngrozitoare care chinuiau sărmanele mele picioare încinse. Intr'o zi văzui un articol despre Saltrates Rodell. Am cumpărat un pachet, am muiat picioarele în această baie lăptoasă și 3 minute mai târziu eram ușurată ca prin minune. De atunci, n'am mai avut niciodată dureri de picioare". Cumpărați chiar azi un pachet cu Saltrates Rodell și puneți capăt torturei picioarelor Dv. Cele mai adânci bătături se extirpează ușor după acest tratament miraculos. De vânzare la toate farmaciile și drogueriile. Succes garantat sau vi se restitue banii.

IMPORTANT. — 10.000 pachete reduse pentru propagandă sunt vândute cu prețul de Lei 10. Cumpărați unul de încercare. Pentru economie cumpărați un pachet normal sau pachetul dublu pentru uz familiar.

Dr. C. STRAT
Asistent Universitar și Medic Secundar al Clinicii Medicale Spitalul Sfs. Spiridon
CONSULTA ZILNIC 1—5
BOLI INTERNE
Str. Sărărie 81

Ziua laptelui și a copilului
a fost serbată la Iași

La 1 Iunie s'a serbat la Iași „Ziua copilului și a laptelui".

Solemnitatea a avut loc în sala „Sidoli", unde au fost invitate să participe toate școlile primare din oraș, sub patronajul Soc. „Prineipele Mircea", de sub președinția d-nei Amalia C. Toma.

Conferința a fost rostită de cunoscutul conferențiar Th. Popovici, originar din Iași și stabilit de câțiva ani în București.

Pe înțelesul tuturor, conferențiarul a expus pe larg situația sanitară actuală a tineretului școlar arătând calea îndreptării. A accentuat în special asupra alimentației cu lapte singurul nutriment eficace la copii.

La urmă au rulat filme educative, pentru copii.

Pentru buna reușită a acestor manifestațiuni de „ziua laptelui și a copilului", au dat sprijinul d-nii: col. Sava Caracaș, prefectul județului, dr. Cezarie, medicul veterinar al municipiului, d-na Amalia Toma d. Ștelan Condurache, revizor școlar, Mircea Bădărău, președ. Camerei Agricole, cum și preot Gh. Niculea și N. Cogălniceanu din partea Fundațiilor Regale.

D. conf. Popovici ne informează că actualul guvern intenționează să înființeze foarte curând *Comitetul Național de Alimentație*, cu ramificații în toată țara.

VIG.

POMUL VERDE
Astăzi Vineri ora 9½ seara
premiera faimoasei operete
Femei și paiațe
Muzică multă. — Dansuri. — Veselie
Joacă întreg ansamblu în frunte cu
Gina Zlataia și Simon Leibovici
PREȚURI EFTINE

ULTIMA ORA

Moartea tragică a fînărului prinţ Dem. Sturdza

fiul d-nei prinţese Olga Sturdza

Nenorocirea depe rîul Bistriţa

P. Neamţ 3.—O impresionantă nenorocire s'a produs eri pe râul Bistriţa.

Cunoscutul mare moşier prinţul Dimitrie Sturza a plecat să facă o plimbare cu o barcă de tip nordic, pe Bistriţa.

Prinţul era însoţit de secretarul său particular, dl. Lăzărescu.

Cei doi sportivi au ajuns cu bine în dreptul Bicazului, unde au tras barca la mal şi au luat masa.

Apoi au plecat mai departe

Nu după mult s'a pornit o furtună puternică pe Bistriţa.

Cu toată munca celor doi ocupanţi, barca s'a răsturnat.

Prinţul Sturza şi secretarul său au început să lupte cu vârtejurile apei, spre a ajunge la mal.

După eforturi supra-omeneşti, dl. Lăzărescu a isbutit să scape.

Se părea că şi prinţul Dimitrie Sturza va ajunge la mal, mai ales că era un înotător excelent.

Din cauza unui cârcel la picior, însă, n'a mai putut înota şi a fost luat de curent.

Cum nu i-a putut sări nimeni în ajutor, prinţul Dimitrie Sturza s'a înecat.

Până acum, cadavrul său n'a putut fi găsit, cu toate cercetările făcute pe Bistriţa.

*

Prinţul Dimitrie Sturza moare în vârsta de 30 ani.

Era proprietarul întinselor domenii de la Tarcău-Neamţ.

Este fiul mai mare al d-nei Olga Sturza şi frate cu d. George Sturza.

Dimitrie Sturza a absolvit Liceul Internat din Iaşi şi şi-a luat licenţa în drept în străinătate.

Moartea lui a provocat o impresie profundă in toate cercurile.

Un profesor universitar din Cluj

s'a sinucis cu un glonte de revolver

Cluj 8 — Eri s'a sinucis în localitate profesorul Gustav Cisch, titularul catedrei de limba germană de la Universitatea din Cluj.

După ce a luat masa la prânz, profesorul s'a dus ca de obiceiu în biroul său de lucru.

După vreo oră, cei ai casei au auzit o detunătură de revolver.

Alergând în birou, l'au găsit pe profesorul Cisch într'un lac de sânge.

El a murit înainte de a i se putea da vreun ajutor.

Sinucigaşul a lăsat o scrisoare, n care arată că se impuşcă din cauză că suferă de cancer şi nu mai poate suporta chinurile boalei.

Contrabandă de matasă

Doi negustori arestaţi

Bucureşti 3. — Dl. comisar Măgureanu, de la siguranţa capitalei, a descoperit o bandă care se ocupa cu contrananda de mătase.

Banda avea ramificaţii în Ardeal şi aducea mătasea din Cehoslovacia.

Poliţia a arestat doi comercianţi, anume Isac Stern şi David Herţ, originari din Sighet, în momentul când vindeau o cantitate de 300 metri mătase naturală introdusă prin contrabandă.

La ei s'a găsit şi o cantitate de ciorapi de mătase.

Cercetările continuă spre a se da firul întregei bande de contrabandişti.

Guvernul nostru examinează situaţia minorităţilor etnice

Un consiliu de miniştri, special

Bucureşti 3—Din cercuri oficiale se anunţă că guvernul a pus în studiu situaţia tuturor minorităţilor din ţara noastră:

Fiecare şef de departament a primit însărcinarea să studieze această chestiune şi să întocmească un raport.

Toate rapoartele vor fi discutate într'un consiliu de miniştri, care va fi dedicat problemei minorităţilor.

Audienţa d-lui prof. A. C. Cuza

I.P.S.S. Patriarh Miron va primi azi în audienţă pe dl. prof. A. C. Cuza.

Noua organizare administrativă

Proectul noului leg administrative se află în studiul comisiunei speciale.

Se discută împărţirea ţării în cele 10 regiuni.

Se va căutb ca gruparea judeţelor să fie făcută prin nivelarea vechilor graniţe dintre provincii şi—mai ales—prin trecerea unor judeţe mai bogate în lotul judeţelor deficitare—pentru a se putea face operă de compensare atât în ce priveşte posibilităţile de redresare economică—cât şi pentru o mai intensă acţiune de ridicare gospodărească.

Astfel, se va căuta, în speţă, că cele trei centre de mare importanţă economică: Bucureştii, Ploeştii şi Braşovul să nu fie grupate împreună, ci să fie ataşate fiecare, unei alte regiuni, pentru a se da posibilitatea unei mai active circulaţii a bogăţiilor acestor centre. Tot aşa se va căuta că în Ardeal, să nu fie dispuse la un loc regiunea deficitară a Moţilor, cu ţinutul tot atât de sărac al Maramureşului.

De asemenea se caută a se fixa atribuţiile guvernatorilor de provincii.

Aceşti guvernatori vor putea da decizii privind toate departamentele, afară de armată şi justiţie.

Controlori superiori

I. P. S. S. Patriarhul Miron Cristea, preşedintele Consiliului, va supune spre aprobare M. S. Regelui, decretul pentru numirea noilor controlori superiori de Stat.

Cererile de numiri în aceste posturi, vor fi luate în cercetare începând de astăzi.

Indemnizaţiile mareşalilor armatei

S'a întocmit un decret-lege prin care se fixează mareşalilor armatei (d-nii Averescu şi Prezan) câte o indemnizaţie fixă lunară de 80.000 lei, plus 50 mii lei cheltueli de reprezentare şi deplasare. În total deci fiecare mareşal va primi câte 130.000 lei pe lună.

Pentru trecut li s'a acordat mareşalilor o sumă globală de câte 150 mii lei fiecare.

Dl. ministru Victor Iamandi în Iaşi

Eri dimineaţa a sosit în localitate d. Victor Iamandi, ministrul justiţiei.

D-sa a fost întâmpinat în gară de magistraţii ieşeni, cu care s'a întreţinut foarte afabil timp de jumătate de oră.

De asemenea în gară se aflau d-nii Col. Caracaş prefectul judeţului, chestor Gh. Leahu, C. Tăutu ajutor de Primar etc.

D. ministru Iamandi a arătat tot timpul bună dispoziţie, întreţinându-se cu cei prezenţi.

Mareşalul Goering a devenit tată

Berlin 3. — Soţia Mareşalului Goering a dat naştere unei fetiţe.

Fuehrerul Hitler a trimis o telegramă felicitatului tată.

Lili Pons s'a căsătorit

Paris 3.—Celebra cântăreaţă Lili Pons s'a căsătorit eri cu şeful de orchestră André Costalenko.

CAUT SERVICIU la 2—3 persoane. Cunosc bucătăria bine. A se adresa stradela Vântu 14, D-na Nicu.

Blocul Pensionarilor Publici din Iaşi face cunoscut încetarea din viaţă a pensionarului

Ţiţu Ioan

învăţător şi Şeful Staţiei Meteorologice Iaşi

Membru al Blocului şi înscris a Casa de ajutor pentru înmormântare.

Inmormântarea va avea loc astăzi Vineri 3 Iunie a. c, ora 3 p. m. Cortegiul va pleca de la morga spitalului Sf. Spiridon spre cimitirul Păcurari.

D-nele şi Domnii Pensionari sunt rugaţi a lua parte.

INFORMAŢII

x † Ion Ţiţu.—*Miercuri a încetat din viaţă pensionarul Ion Ţiţu, colaborator al ziarului nostru.*

Ion Ţiţu a fost o fire de cercetător, dedicându-se problemelor de meteorologie, pe care le studia cu pasiune de diletant.

El colabora regulat în publicist că, cu cronici asupra climei şi prevederi de timp, rezultat al migalei sale de cercetător.

A fost un muncitor corect şi în acest domeniu, ca şi în restul activităţii lui.

Transmitem familiei condoleanţe sincere.

x D-na Fevronia Dăscălescu din str. Albinetz 50 a introdus la tribunalul local acţiune de divors contra soţului ei d. Th. Dăscălescu din str. Vasile Conta 34.

x SPORT.—Pe terenul Parcului Sportiv, s'a disputat eri, match-ul de foot-ball între „Victoria C. F. R." şi „Unirea C. F. R. din Paşcani.

Duşi ieşenii au făcut jocul numai cu 9 jucători, au dispus de oaspeţi cu 1—0.

x **Stagiunea dela „Pomul Verde".**—Aseară grădina „Pomul Verde", a cărei amenajare a surprins plăcut, a fost arhiplină de lumea venită să comemoreze naşterea şi evoluţia teatrului evreesc.

Spectacolul a fost foarte bun, artiştii, orchestra şi conferenţiarul fiind viu aplaudaţi.

Astă-seară premiera operetii „Femei şi Paiaţe" în care Gina Zlataia are o creaţie magnifică.

x **Dl. Prof. Parhon** *consultă Duminică 5 Iunie între orele 4—6 p. m. la Dl. Dr. Adrian Ştefănescu, str. Tăutu 2.*

x **Librăria ATH. GHEORGHIU a deschis o secţiune specială de articole fotografice, unde onor. sa clientelă va fi servită cu orice fel de aparate fotografice ca: Role-filme, pack-filme, plăci toate mărimele, filme radiologice etc. cu preţuri ce destid orice concurenţă.**

x Pentru comenzi de BORVIZ DE BORSEC, adresaţi-vă reprezentantului societăţii, — Dl. Vasile Mândru, la cinematograful Sidoli.

Citiţi „OPINIA"

Serbătorirea savantului prof. dr. Strode

la Schitul „Tărâţă", lîngă Iaşi

Astăzi la orele 1 p. m. are loc la schitul Tărâţă de lângă Iaşi, sărbătorirea d-lui prof. dr. Strode, cu ocazia numirei d-sale ca sub-director al fundaţiilor Rockefeller din întreaga lume.

Iau parte la banchet d-na şi d. prof. dr. I. Bălteanu, d-na şi d. prof. dr. Gr. T. Popa, prof. dr. Collins, prof. dr. Schwaneker, dr. Janney, d-na şi d. prof. dr. Leon Ballif, d-na şi d. prof. dr. Balan, d-na şi d. prof. dr. Tudoran, d-na şi d. prof. dr. Nitzulescu, prof. dr. Ţupa, prof. dr. Nicolau, d-na şi d. conf. dr. I. Alexa, d. Jules Nitzulescu, d-na Costriş, d-ra dr. Sibi, dr. C. Bart, d-na Bucşan, d-na dr. Ecaterina Bălteanu, d-na dr. Agapi Baldovin, dr. Adrian Rusu, dr. Gri Gri Iamandi.

Vor lua cuvântul: din partea misiunei Rockefeller, ce lucrează pe lângă institutul de Igienă, d. dr. Janney; din partea foştilor bursieri Rockefeler vor vorbi d-nii: prof. dr. I. Bălteanu, prof. dr. Gr. T. Popa, prof. dr. Leon Ballif, şi conf. dr. I. Alexa.

Prof. dr. Strode este considerat astăzi ca unul din cei mai de seamă igienişti din lume. Brutus

O crimă misterioasă

Bucureşti 3.— Pe câmpul Cuţarida de lângă Gropile lui Ouatu, a fost găsit cadavrul unui domn bine îmbrăcat.

Cadavrul este oribil mutilat.

Se crede că victima a fost jefuită şi apoi omorâtă.

Interesant e că în cazul când va fi prins, criminalul va fi primul căruia i se va putea aplica pedeapsa cu moartea.

x **Tenul iritat de vânt şi de soare** se înfrumuseţează repede şi admirabil întrebuinţând **Crema Miraculoasă** preparatul Laboratorului Dr. A. Ratianu Iaşi, str. Cuza Vodă 83.

Această minunată cremă albeşte şi catifelează pielea, distrugând petele şi coşurile depe obraz. Se trimite contra ramburs oriunde se cere.

Ştiri poliţieneşti

Agresiune sălbatecă

în cartierul gării

O sângeroasă agresiune s'a întâmplat eri pe Str. Zugravi, a cărei victimă a căzut N. Oarău lucrător la fabrica „Olea" din localitate.

Numitul pe când se întorcea spre casă, în Str. Zugravi a fost întimpinat de Ungureanu Petru şi V. Ionescu din str. Zugravi, care sub pretext că nu le-a achitat o sumă de bani, ce le-o datora mai de mult, au tăbărât asupra lui, izbindu-l cu capul de caldaramul trotuarului.

La strigătele victimei au sărit vecinii care cu ajutorul gardianului public Iancu l-au putut scoate din mâinele agresorilor.

Un tânăr îşi reclamă logoenica.—Eri s'a prezentat la chestura locală tânărul V. Tescu dela atelierul de croitorie Eduard Rudiblon din Piaţa Unirii, depunând o reclamaţie contra logodnicei sale Veronica Turcanu de loc din com. Cindii jud. Storojneţ.

Numita ar fi comis un furt de 10 mii lei numerar şi lucruri casnice în valoare de peste 15 mii lei.

Reclamantul cere u mărirea logodnicei sale şi darea în judecată pentru furt.

Un cadavru, oribil mutilat, s'a găsit eri pe linia ferată în dreptul cabinei a II-a. Se pare că victima ar fi V. Craevschi din str. Păcurari No. 3. Cadavrul a fost transportat la morga spitalului Sf. Spiridon.

Sinucidere.—A fost transportat la morgă, cadavrul tânărului Iancu Herşcovici din varianta Uzinei No. 2, care s'a strangulat cu frânghie, la domiciliul părinţilor.

LZR.

Acţiunea britanică

pentru încetarea războiului civil din Spania

Paris 3—Ziarul „Figaro" anunţă că guvernul englez duce tratative cu marile puteri pentru a provoca o conferinţă celor doi beligeranţi din Spania, care să ducă la soluţionarea paşnică a conflictului.

Anglia ar avea asentimentul Italiei, urmând să-l obţină şi pe al Germaniei.

Distincţii poloneze

pentru ofiţerii români

Varşovia 3.— Ofiţerii români cari însoţesc pe dl. general St. Ionescu, şeful Marelui Stat Major al armatei, au fost decoraţi de preşedintele Poloniei cu marele ordin „Polonia restituta".

D-nii gen. Şt. Ionescu şi gen. Sănătescu au asistat eri la concursul hipic internaţional.

Mareşalul Ridz-Smigly a invitat pe generalii români în loja sa.

Populaţia din Praga organizată milităreşte

Praga 3 — Printr'o lege nouă, 600.000 cetăţeni din Praga (din care jumătate sunt femei) vor fi supuşi la o pregătire militară specială.

Legea ariană în Austria

Berlin 3.— Paragraful arian care este în vigoare în Germania, se aplică de acum înainte şi funcţionarilor din Austria.

Cămăşi de comandă
din dejalin, poplin şi ţesături variate *străine*
găsiţi numai la magazinul
EDUARD

Reţineţi locuri pentru Bucureşti — Plecarea ora 23.02
CU 75% reducere
vagoane speciale
Astă-seară
Locuri rezervate
Fără vază, fără paşaport excursia în Polonia la 23 Iunie-3 Iulie. Cura forfetară Marienbad, Karlsbad. Inscrieri prin „Excursia Românească". Director Colonel Dianu. Aut. de ONT. sbb No 2205/938.
Bucureşti Calea Victoriei 25.
Iaşi strada Lăpuşneanu 43, Birou de cop at acte sub conduc. d-nei av. Segal.

Act de mulţumire

Subsemnata Bronela I. Ţiţu aduc viile mele mulţumiri Blocului Pensionarilor Publici Iaşi pentru modul cum mi s'a plătit ajutorul de înmormântare în sumă de 7204 lei pentru defunctul meu soţ Ţiţu Ion.

Bronela I. Ţiţu

Dr. Harry Ochs
Medic secundar la Spit. Israelit
Specializat la Paris în clinicile Prof. Gosset şi Carnot
Boli chirurgicale
Boli interne
Consult 3—6 p. m
Strada Cizmăriei 5

Cumpăr aur de bijuterii Briliante, antichităţi. Vindeţi bine
Brătianu 82
Notaţi bine No.

CREMA DE LACRAMIOARE curăţă, albeşte şi catifelează pielea. Depozit Farmacia Dr. Beceanu Piaţa Halei Iaşi.

Dr. Gancevici
consultă
BOLI DE PIEPT
Str. Lăpuşneanu 19
Luni, Mercuri şi Vineri
între orele 1—4 p. m.
Telefon 1486

SCALA — Preţuri reduse: 14, 10 şi 5 lei
Singurul cinematograf cu plafonul descoperit

— ULTIMELE TREI ZILE —
Vineri, Sâmbătă şi Duminică
MARTHA EGGERTH, CLAUDETTE COLBERT, JEAN KIEPURA, RONALD COLMAN, VICTOR Mc. LAGLEN, în
Farmecul Bohemei
— şi —
Sub două drapele

DE LUNI 6 IUNIE 1938
Paula Wessely
în cel mai puternic film al ei
Prima noapte
şi filmul de aventuri
Mesajul către Garcia
cu Wallace Beery, Barbara Stanwyk

Mâine dimineaţa la 9 la SCALA
MATINEU CU PREŢURI REDUSE
Martha Eggerth, Jan Kiepura, Claudette Colbert, Ronald Colman, în
„FARMECUL BOHEMEI"
şi „SUB DOUĂ DRAPELE"

BIBLIOTECA UNIVERSITĂȚII -IAȘI-

ANUL XXXIV No. 9352

ABONAMENTE:
Lei 350. . . . . pe un an
„ 180. . . . . „ 6 luni
„ 90. . . . . „ 3 luni
„ 35. . . . . „ 1 lună
„ 1500. . . Instituții publice

Atelierele tipografice „Opinia"
IAȘI STR. LAPUȘNEANU 37

1 LEU

OPINIA

Ziar popular cotidian

DUMINICA 5 IUNIE 1938

TELEFOANE
Redacția. . . . . No. 1298
Administrația . . . . „ 1299
Serv. de noapte red. . . „ 1436

Redacția și Administrația
IAȘI STR. LAPUȘNEANU 37

Director: C. R. GHIULEA

Epitaf
pentru prințul Dimitrie Sturdza

Amintirile anilor de școală nu le pot scormoni fără să nu-mi rămână în urechi zumzetul sălilor de clas, înainte de intrarea profesorului.

Freamătul acesta de nerăbdare, care transforma colosul Liceului Internat în stejar bătut de furtună, era legat de sosirea „externilor" la școală.

Și printre cei dintâi, umăr la umăr, maeștoși în adolescența lor deplin desvoltată, veniau frații Șturdza.

Erau singurii elevi ce puteau fi zăriți de la geamul înalt al clasei.

— Vin „sturzii"!

Pentru noi nu erau prinți sau moșieri; ci simplu, elevii Sturdza Dimitrie și Șturdza Gheorghe.

Nici ei nu țineau să fie altceva..

In haine simple de stofă englezească, cu bocanci sport iarna, frații Sturdza nu știau ce sunt zorzoanele boeriei, nici apanajul unui trai trândăvit.

Educația lor i-a făcut să fie buni camarazi în școală ca și în viață.

I-am întâlnit muncind de-a valma pe băncile școlii; având bucurii sau culegând suparare, după știința acelei ore de clas; tovarăși egali la joacă săritori la nevoe...

Mai târziu i-am văzut la muncă pe moșie, ca și în orele libere dedicate sportului.

Au rămas aceiași buni colegi de totdeauna.

Simplitatea cu care te primeau îndepărta orice barieră; nu puteai să spui, în fața sinceității ochilor albaștri și a mâinei prietenești ce te întâmpina, decât: Dimitrie sau George Sturdza.

Dacă le-ai fi spus altfel, ți supărai.

Și iată că unul din cei doi brazi falnici a fost doborât năpraznic, de securea soartei.

Prințul Dimitrie Sturdza, omul croit parcă din granit, vârtos de să frământe țerul în mâini, și-a îngropat tinerețea în volbura unei bulboane, printr'un accident stupid.

Dimitrie Sturdza a mers drept în viață, cu fruntea sus și cu nespusă dragoste de muncă.

Moartea lui a fost eroică, o moarte de legendă, în luptă cu elementele naturii, într'un cadru ce i-a fost atât de drag. De tinerețea lui falnică însă s'a îndrăgit și furtunoasa Bistriță.

De aceia l'a luat aproape, să nu-l mai dea niciodată înapoi codrilor și munților prin ale căror bungeturi trecuse mândră făptura prințului Dimitrie.

Pe creștetul lui stă nimbul unei morți de viteaz, leal în fața primejdiei și demn ca toți strămoșii din lanțul domnilor moldovenești.

AUREL LEON

Un mare eveniment în domeniul istoriei literaturei române:
S'a găsit actul de naștere
al marelui povestitor Ion Creangă
Rezultatul cercetărilor d-lui C. Ungureanu, subdirectorul Arhivelor Statului din Iași

Neobositul cercetător de hrisoave d. C. Ungureanu, subdirectorul Arhivelor Statului, Secția Iași, și-a încununat cu un frumos succes îndelungile cercetări, care-l preocupau cu privire la data exactă a

nașterii a marelui povestitor moldovan, Ion Creangă.

Orientându-se după hârtii, îngălbenite de vreme și pline de praf, s'a fixat locul cercetărilor la Piatra Neamț.

Acolo, a găsit în podul primăriei, printre actele de stare civilă a protoieriei, mult căutatul act de naștere al lui Ion Creangă, scris cu litere cirilice, al cărui tâlc e următorul:

„Metrică partea 1 pentru cei născuți în anul 1842 în satul Humulești, moșia Sfintei mânăstiri a Neamțului din Ocolul de sus ținutul neamțului *Februarie.*

La 4 a lunei aceștia, din pravoslavnicii părinți Ștefan fiu lui Petre Ciubotariu vârsta lui 30 ani, soția sa Smaranda fiica lui David Creangă vârsta ei 28 ani, s'a născut un fiu care au primit Sfântul Botez la 10 a lunei aceștia în biserica cu hramul Sf. Erarh Neculai; s'au numit Ioan fiindu-i naș Ioan Cojocariu".

Importanța acestei descoperiri a d-lui C. Ungureanu, e foarte mare, deoarece această metrică de naștere, răstoarnă multe probleme istorico-literare, care păreau definitive.

Căci până acum, se credea după o afirmație din „Amintirile" marelui povestitor că Ion Creangă s'a născut la 1837, cu toate că erau alte afirmații tot de-ale sale, care contraziceau complect această dată.

Cercetările d-lui C. Ungureanu au mai stabilit că tatăl lui Creangă a avut două soții: pe Smaranda lui Cujbă și Smaranda David Creangă.

Toate aceste fructuoase cercetări vor fi încadrate în paginile unei interesante broșuri, care va aduce lumină în „cazul" Ion Creangă.

Trebuie notat în acelaș timp că centenariul nașterii lui Creangă, care a fost aniversat anul acesta trebuia să aibă loc abia peste 4 ani.

COSMA DAMIAN

„Sănătate!"

Când îți dă bineț, românul te întâmpină cu urări de sănătate. Poporul nostru are chiar o zicală în care se spune că nimic nu e mai de preț decât sănătatea omului.

Străjerii noștri, organizație isvorâtă din adâncul firei românești, a luat salutul strămoșesc: „Sănătate".

Iar în programul săptămânei străjerești, ziua de astăzi a fost închinată sănătății și voioșiei.

„În corp sănătos, minte sănătoasă spuneau strămoșii noștri de pe tărâmurile Adriaticei.

Poporul românesc le-a continuat peste secole vigoarea, rezistând atâtor vitegii ale istoriei.

Paralel cu instruirea intelectului, tineretul trebue deprins să și întărească trupul.

Națiа desvoltată culturalicește să fie o națiе viguroasă, înfiptă falnic în coastele Carpaților.

Străjeria deprinde pe școlari să închine timpul liber stadionului și sporturilor folositoare; să cultive jocurile strămoșești atât de frumoase; și să armonizeze învățătura școalei cu mișcările gimnastice.

De aceia nu numai ziua de astăzi, ci tot timpul liber, trebue închinat programului de educație fizică.

Când trupul sburdă sănătos în aer liber, bronzat de soare, cu mușchii întăriți metodic, în suflet domnește voioșia și creerul lucrează cu spor.

„Sănătate", salutul străjeresc, trebue să devină deviza întregului neam.

Marele Voevod Mihal
și Săptămâna străjerilor

La cot cu tineretul străjeresc, Marele Voevod Mihai a inaugurat Săptămâna Străjerimii, lucrând la construirea unui pod peste apa Pantelimon de lângă București (cum se vede în cliseu).

Solemnitatea jurământului
magistraților avansați la Trib. Iași
Omagiu pentru d. Victor Iamandi ministrul justiției

Intr'un cadru impresionant, a avut loc ieri solemnitatea depunerei jurământului magistraților avansați prin noua mișcare în magistratură.

După ce d. judecător *consilier Traian Scriban*, a luat urământul, noilor magistrați, d-sa în câteva cuvinte, arată că fiecare a meritat avansarea, felicitând și urând tuturor spor la muncă.

D. av. Petre Pogonat decanul baroului, subliniază personalitatea d-lor Prim-Președinte I. Comârzan, Prim-Procuror E. Costinescu, Președinți Gh. Dimitriu, Gh. Munteanu, judecători Culeanu și Petrov, spunând că avansările sunt pe deplin meritate, felicitând pe noii magistrați în numele baroului ieșan.

D. Prim Președinte I. Comârzan, aduce mulțumiri d-lui Victor Iamandi ministrul Justiției, care ca bun ieșan și om al dreptății, a avut grijă de magistratură în general și în special de magistrații dela Iași.

De asemenea aduce mulțumiri și d-lui Cristea Gorgos Primul Președinte al Curții de Apel, care a făcut recomandările magistraților pentru avansare.

Terminând cu mulțumiri baroului ieșan pentru felicitările și dragostea arătată magistraturei, d. prim președinte Comârzan, urează tuturora putere de muncă.

gh.

Din toată lumea

Neutralitatea statelor baltice

Zilele acestea, d. Beck ministrul de externe al Poloniei, a făcut o vizită oficială la Stockholm capitala Suediei.

Se afirmă că, cu prilejul acesta, statele Baltice (inclusiv Finlanda) au luat hotărârea de a nu se amesteca în conflictele dintre Statele apusene și a nu se angaja în principiul genevez al securității colective,— ci să facă o politică de neutralitate.

Bustul lui Delavrancea

Bustul în ghips al lui Delavrancea, a fost transportat la București pentru a fi turnat în bronz.

După dorința primarului, bustul va fi așezat în grădina Copou.

Cel mai lung pod

A merge timp de trei ore spre a străbate un pod, dela un capăt la altul, iată ceva care ar părea de necrezut. Totuși lucrul e cu putință.

Este vorba de cel mai mare pod din lume care leagă Oakland de San Francisco (Statele Unite). El măsoară cincisprezece kilometri în lungime și seara cere un luminat având o idtensitate de două milioane de lumini.

Surorile Dionne au împlinit 4 ani

Se anunță din Ottava (Canada) că cele cinci surori gemene Dionne au împlinit vârsta de 4 ani și se bucură de o sănătate înfloritoare.

Cu acest prilej fetițele au primit foarte multe felicitări din întregul continent american.

Peripețiile unui incendiu

Un umorist indian povestește că declarându-se un incendiu într'o casă din orășelul Punjab, proprietarul, care n'are la îndemână nici telefon, nici telegraf, a trimis un om călare, cu un bilet, spre a înștiința pompierii.

Când sosi mesagerul, pompierul de serviciu tocmai părăsia postul și pleca în concediu. Deoarece nu venise încă înlocuitorul, biletul a fost lăsat pe masă, cu adnotat a „urgent". Din nenorocire, el n'a fost găsit decât după cinci luni, rătăcit printre hârtii. Brigada pompierilor plecă în goana mare și când ajunse la Punjab, casa era complet reconstruită.

Legi ciudate

Dacă bărbații din statul american Idaho ar respecta o lege foarte veche, aflată și astăzi în vigoare, toți ar trebui să poarte barbă.

O altă lege năstrușnică, interzice cocoșilor să cânte, înainte de ora șase dimineața.

Paza șefilor de State

Șefii de State sînt păziți cu strictețe, împotriva eventualelor atentate.

Recordul îl bate însă, desigur, d. Stalin, care are la dispoziție mii și mii de polițiști și soldați pentru paza personală.

Casa d-lui Mussolini și împrejurimile sînt în permanență supravegheate de 300 polițiști. Palatul „Veneția" din Roma e păzit de soldații de elită ai miliției fasciste.

Pentru paza d-lui Hitler sînt destinați 3000 (trei mii) agenți polițienești.

Dar și în Franța se pune mare grijă pentru paza d-lui Lebrun președintele republicei.

Decurînd, d. Lebrun a participat la o solemnitate în localitatea St. Brieuc din Bretagne. Pentru paza președintelui au fost destinați 5000 (cinci mii) polițiști și jandarmi,— spre a se preveni vre-un atentat din partea separatiștilor bretoni.

DISCUȚII
Nu se dă bătut...

Nu se dă bătut Dl. G. Gălinescu, cunoscutul profesor de vioară *) dela Academia de Muzică ieșană. D-sa continuă să semnaleze singur opiniei publice (și nu în chip prea avantajos)

In ziarul nostru a apărut acum câtva timp o reflecție a umilei noastre persoane; reflecție în fond foarte melancolică: specialiștii ieșeni nu se duc să asiste la manifestările care interesează profesia lor. Astfel, profesorii de muzică—minus d. M. Bârsan—s'au abținut dela Concertul D-rei Yvonne Lefèbure. Notița trebue să observăm, nu-l viza în special pe d. Gălinescu, și cititorii ca și redactorul ei au putut chiar să nu-și amintească de faptul că d-sa este profesor la Conservatorul nostru.

Vedeta însă n'a putut suporta un asemenea ultraj, nici subt o formă nedirectă. Și în loc să recunoască prin tăcere că nu adoră muzica și că preferă să rămâe seara acasă spre a face pasienta lui Napoleon cu două părechi de cărți, dl. Gălinescu, cu deznădăjduite puteri, se apără așa cum se apără întotdeauna cei ce se simt vinovați, pronunțând adică o contraofensivă împotriva societății „Luteția" (care a patronat concertul), și a pianistei Yvonne Lefèbure pe care o proclamă *o necunoscută.*

Răspunsul D-lui Gălinescu a avut darul să surprindă, după cum era și firesc, iar în „Insemnări Ieșene" un colaborator i-a dovedit violoncelistului ieșan că D-ra Lefèbure nu este o nulitate, deși este necunoscută de către Dl. Gălinescu; ba chiar că este clasată de critica muzicală drept cea mai mare pianistă franceză din timpul de față. De data asta, Dl. Gălinescu

*) Am aflat că nu-i de vioară; dar nu face nimic.

(Continuarea în pagina 2-a)

COMENTAREA
NOII LEGI ADMINISTRATIVE
în cadrul serviciului de igienă și asistență creiat pe lângă Regiuni
Inființarea Institutelor de asistență socială

de Dr. G. BAILEANU
asistent universitar, avocat

Am expus, acum câteva săptămâni în coloanele acestui ziar, necesitatea legiferării și a organizării *serviciului social* la noi în țară, pe baza recentei concepțiuni constituționale a corporatismului de Stat.

Primul proiect de lege izvorât din noul Pact fundamental a fost de curând dat publicității spre discuțiune publică. Doctrinari de seamă l-au comentat în problemele lui de ordin general.

Proiectul Legii administrative aduce, prin organizația administrațiilor locale, câteva considerente noi, care ating raționalizarea serviciului social, cu toate că obstacolele în legiferarea acestuia, vor fi ulterior înlăturate printr'o lege de sine stătătoare.

In materie de asistență publică, cele două inovații ale proiectului de Legiuire administrativă și anume: *crearea obligatorie pe lângă Provincie a unui serviciu de igienă publică și asistență socială,* (art. 133 Proiect) și, aducerea *Prezidentei societății celei mai vechi și importante de asistență socială, din provincie,* ca membră de drept în consiliul provincial, (art. 69 Proiect)— sunt la adăpostul prezentei legi, dispoziții pe cât de bune, pe atât de opozabile pentru desăvârșirea serviciului social pozitiv, în concepția lui modernă.

Ne întrebăm: ce va fi și cum va funcționa acest nou serviciu de igienă publică și de asistență socială? El va fi un organ de specialitate, sau de administrație, suprapus peste actuala organizare dată prin Legea Sanitară și alte legiuri organice?

*

I) Acest serviciu nu poate asigura nici teoretic, nici practic *cele două specialități* care-i incumbă, mai ales în localitățile unde administrația regională a Ministerului Sănătății este reprezentată pe lângă Inspectorii generali sanitari și prin Institutele de igienă.

Se înțelege că, acest serviciu de igienă și asistență a Provinciei, căruia nu i se indică puterea și atribuțiile, va deveni a treia autoritate superioară, întronând o nouă divergență fără asigurarea unei coordonări de scop. In consiliul provincial, profesorul de igienă depe lângă Fac. de Medicină figurează ca membru de drept pe deasupra Inspectorilor generali sanitari.

Nu este oare necesar ca odată cu chemarea în sfatul diriguitor provincial, Legea Sanitară să mărească Directorului Institutului de Igienă *puterea de execuție și de penalitate,* care până în momentul de față aparțin Inspectoratelor Sanitare? Aci intervine o discuțiune amplă care nu exclude chiar modificarea regiunilor sanitare.

In adevăr, Institutele de Igienă, conform Legii sanitare nu sunt organe ale diviziunilor teritoriale de sănătate publică cu sancțiune coercitivă, ele fiind numai centre de îndrumare technică facultativă în ceiace privește exclusiv sănătatea obștească. Decizia No. 311 | 929 a Curții de Apel s. IV București, le consideră ca o ramură a învățământului superior științific, iar pentru injoncțiunea practică suveranitatea acestor Institute dispare din punct de vedere pozitiv, atunci, când, medicul șef al laboratorului sau Institutului de Igienă, conform art. 100 Leg. San. este convocat sub președenția Primarului *numai cu vot consultativ.*

Serviciul de igienă provincială nu va putea mări aceste atribuții, cu toată necesitatea stabilirii răspunderilor, dacă Legea sanitară organică nu le amplifică prin modificarea ei. Contrazicerile în cauză trebuesc reformate pentru ca serviciul respectiv al Provinciei să nu cadă în desuetudine.

II) Serviciul de igienă și asistență al Provinciei este oare *un organ de administrație centrală* pentru aceste ramuri de activități?

Art. 178 cap. IV din Proiectul Legii administrative impune *comunii cheltuelile obligatorii* pentru ajutorarea săracilor, șomerilor, marilor mutilați și a minorilor abandonați, Provincia neavând asemenea cheltuieli de asistență. Desigur că, mutualitatea membrilor unei comune îi aparține.

Suntem și aci în divergență cu dispozițiunele Legii Sani-

(Continuare în pagina 2-a)

La NEVRALGII
DURERI DE CAP
RĂCELI
ANTINEVRALGICUL
JAWOL

La farmacii și droguerii

BAILE FELIX
lângă Oradea **Pișteanul românesc**
Apă termală de 49° conține sulf și radium. Efect neîntrecut în vindecarea bolilor REUMATICE și a BOLILOR FEMEIEȘTI.
Din nou instalate
Băi termale, baia de nămol, împachetarea cu nămol, pe lângă îngrijire medicală permanentă, băi în aer liber Strand DESCHISE INTREG ANUL. Reducere pe CFR. valabilă. Cofetărie, cafenea, tennis, bibliotecă, muzică permanentă, iar seara dans.
Toate informațiunile prin: Direcțiunea Băilor Felix jud. Bihor

Dacă doriți a vă păstra frumusețea, nu întrebuințați decât
Cremele Werner
Coldcream (inalterabil) **Werner**
pentru păstrarea și întreținerea feței (seara ori dimineața după spălare)
Crema Nimphelor
pentru față și mâini
Ambele creme și pentru domni, după bărbierit
Crema Camphorată
pentru curățirea feței de pete și pistrui.
Preparate de Farmacistul Werner—Iași
La cerere se trimite și în provincie.

La 1 Iulie n. c. se deschide:
Căminul Fizio-climatic, — Tazlău
(NEAMȚ)
(Profesor Dr. E. Mironescu)
Reconfortare fizică și morală
Prospecte și informații la cerere

LA CUMPĂRAREA COVOARELOR ORIENTALE
adresați-vă direct primei surse
„TEBRIZ"
Expoziție permanentă
Iași Str. Lascar Catargiu 62

SCAUN ANEVOIOS

Typ
PURGATIV LAXATIV
CURĂȚĂ-DESFUNDĂ
PLĂCUT ȘI BINE
STOMAC ȘI INTESTINE

2 NUME CELEBRE
Sacha Guitry
Gaby Morlay
CADRILUL
Ca un cerc

de fier
împrejurul pieptului simte bolnavul de arterioscleroză greutățile de respirație. Pe lângă ameteli, vâjâeli în urechi, ș. a., greutățile de respirație indică la individul de 40 de ani prezența arteriosclerozei.
Singurul medicament care acționează puternic asupra tuturor simptomelor acestei boli, este Sklerolsyrup Prof. Dr. Mladejowsky.
Sklerolsyrup dizolvă sărurile de calciu din pereții arterelor.
In acest fel circulația sângelui redevine normală, inima poate să lucreze în voe și toate simptomele arterioskleroze dispar rând pe rând. După cura de cinci flacoane Sklerolsyrup, bolnavul se simte complect restabilit.
Diabeticii vor lua Sklerolsyrup D., preparat fără zahăr.
Broșura „Arterioscleroza și noul ei tratament cu Sklerolsyrup prof. dr. Mladejowsky", în care se găsesc nenumărate scrisori de mulțumire din partea bolnavilor și medicilor, se capătă gratuit la farmacii și droguerii sau la cerere prin poștă la Dep. General F. & L. Cioară, str. Speranței 37, București 3.

M NUNATUL
SACHA GUITRY
îl veți auzi de Luni la Sidoli

Doctor
A. Dașcăl
BOLI INTERNE
VENERICE ȘI SIFILIS
Tratamentul blenoragiei la bărbați și femei
Diathermie urologică și generală
Consultații și tratamente: 7½—10 a. m. și 2—9 seara
Duminică 9—12 a. m.
Iași, Str. Cuza-Vodă 42
(vis-a-vis de Camera de Comerț)

Doctor
Alex. Terkatin
fost asistent la clinicele Prof. Neumann din Viena
BOLI ȘI OPERAȚIUNI
de nas, gât și urechi
ELECTROTERAPIE
Cons. 9—11 a. m. 3—7 p. m.
Str. Cuza Vodă 12
Telefon 2266

SIDOLI
prezintă azi
— Două mari succese —
2 filme mari într'un program colosal—
SUPER-REVISTA
Nebuniile Tinereții
Vervă—Humor—Spirit—Femei superbe—Toalete senzaționale cu Dick Powell, Fred Waring, Priscila Lane, Rosemari și comicii Buck am Bukles.
Al doilea film
Gigolette
cu Adrienne Ames
Ralph Belamy
Complectare Jurnalul românesc

Comitetul Școlar al Seminarului Teologic „Veniamin Costache" Iași
No. 408 3 Iunie 1938
PUBLICAȚIE DE LICITAȚIE

Se aduce la cunoștința celor interesați, că în ziua de 21 Iunie 1938, ora 10 dim., în cancelaria Seminarului Teologic „Veniamin Costache" Iași (Str. Lozonschi No. 9), se va ține licitație publică pentru aprovizionarea internatului școalei, cu cantitatea de 25—30 vagoane lemne de foc, esență tare fag, carpen și stejar, tăiutra de un an de zile, pentru anul școlar 1938 | 1939.

Licitația se va ține în conformitate cu art. 88—110 din legea Contabilității publice și art. 31—53 din regulamentul Oficiului Central de licitații și cu normele generale pentru ținerea licitațiilor publice, publicate în Monitorul Oficial Nr. 127 din 4 Iunie 1931.

Caetul de sarcini se poate vedea în cancelaria școlii, în fiecare zi de lucru, între orele 10—12 dim.

Concurenții vor prezenta în ședință oferta original timbrată și una copie, sigilate în plic, iar garanția de 5% asupra întregei furnituri, se va depune în ședință, în efecte de stat sau numerar.

Comitetul

VIN TONIC
IRADIAT — VITAMINAT
Depozit: Farmaia Dr. Benu, Piața Halei.

Dr. C. STRAT
Asistent Universitar și Medic Secundar al Clinicii Medicale Spitalul Sft. Spiridon
CONSULTA ZILNIC 1—5
BOLI INTERNE
Str. Sărărie 81

Minunatul film francez
Cadrilul
— cu neîntrecutul —
Sacha Guitry și Gaby Morlay
de Luni la Sidoli

Reduceri excepționale
Numai 10 zile **20%**
la Ceasornicăria Pistiner, Lăpușneanu 16

Voci din public

METODE NOI; SISTEME INVECHITE...
Tot în chestia Spitalului Israelit

Intrunirea generală ordinară a cotizanților spitalului israelit, complicată din senin cu o ață extra-ordinară sortită în aceiași zi, din 24 Mai, apoi 31 Mai, corectată pe 5 Iunie, a fost în sfârșit hotărâtă pe ziua de 12 Iunie crt.

E și acesta un sistem de tărăgănare și tot odată de sfidare a opiniei publice evreești care poate acuma va reacționa.

Nu-și dau oare seama acei câți-va care conduc și ceilalți care se lasă conduși, că își fac lor un rău imens, plus că dau dovadă de o ignoranță crasă de modul cum trebue să se comporte.

Să se spue în mod clar: că sunt interese personale ce trebuesc menajate s'au neglijențe ce trebuesc acoperite, ca lumea să știe că trebuie neapărat să li se acorde „grație".

Dar uzând mereu de sistemul amânărilor, ce apoi printr'o întrunire deghizată cu o „alta" să se ceară în momentul prielnic, prelungirea macar pe un an a tuturor gafelor ce s'au tolerat în această nenorocită conducere, nu înțelegeți că vă uzați singuri în ochii mulțimii?

Eu pot să cred capabilă acea „clică restrânsă" de oricе; dar de data asta lumea este prea atentă, ca să mai permită asemenea sisteme învechite.

Căci toate lucrurile au o margine.

Ultima conducere așa de nefericită. cum a fost, trebuie predată, discutată și apoi imensa majoritate a membrilor cotizanți să avizeze la remedierea răului ce s'a încuibat acolo.

Toată lumea este conștientă că o primenire generală se impune, pentru bunul mers al Spitalului.

Eu fac încă odată atenți pe cotizanții Spitalului să fie în gardă, căci pentru bravura ce vor arăta, opunându-se tuturor uneltirilor vor bine-merita ce la întreaga populație evreească a acestui oraș.

Herman Iacob

P. S. Intru-cât „onorata conducere" n'a găsit de cuviință să mai trimeată convocări nominale pentru ziua de *12 Iunie crt.* și asta din calcul,—țin să reamintesc că adunarea va avea loc irevocabil în ziua de 12 Iunie crt. ora 9 jum. dim. în sala Școalei „Steaua".

...La „Steaua" care a răsărit e o cale atât de lungă!

H. I.

La Farul Luminos
IAȘI, STR. SARARIE 150 TELEFON 1294
Atelier special de bobinaje, reparațiuni de acumulatoare, precum și stațiune de încărcat. Deasemenea execută orice instalațiuni electrice și forță motrică. Raion de materiale electrice cari se vând cu preț de concurență.
Vizitați spre convingere.
Carol Ionescu

UN COMUNICAT
AL BLOCULUI PENSIONARILOR

Comitetul de conducere al Blocului pensionarilor face cunoscut tuturor membrilor cari n'au luat parte la adunarea generală statuară, și ca atare nu cunosc hotărârile adunării:

a) Că la această instituție *nu se plătesc left*, ci se oferă la 6 membri pensionari însărcinați cu lucrările la Secții, drept cheltueli de transport pentru cele 4 drumuri, dimineață, și după amiază, *20 și 33 lei pe zi*, — Tramvai sau trăsură — Atât și nimic mai mult.

Acesta este adevărul ce se poate verifica de oricare membru al Blocului.

b) Banca Blocului se conduce după legea și statutul băncilor populare, iar personalul specialist este plătit conform bugetului votat de adunarea g-rală și este socotit acest personal ca funcționari expuși dispozițiilor fiscale împreună cu banca.

c) Comitetul de conducere a luat hotărârea să se aplice cu strictețe prevederile art. 10 din statut și art. 23 din regulamentul de aplicare a Statului Blocului pentru acei pensionari membrii ai Blocului cari uneltesc contra acestei instituții—cu 2186 membri.

Excluderile se vor publica în ziarele din localitate.

d) D-nii membri ai Blocului sunt rugați a nu face nici o polemică prin ziare, urmând ca în cazuri de nevoe a apărării prestigiului instituției, comitetul de conducere să urmeze pe căile legale.

e) Comitetul de conducere roagă pe membrii Blocului care doresc să-și apere munca pentru serviciile secțiunilor în mod absolut gratuit, adică să renunțe la plata cheltuelilor de transport, să binevoiască a prezenta la biroul de conducere oferta lor pentru secția la care dorește să lucreze dimineața (9—12) și după amiază (4—7) ore.

COMITETUL

Nu se dă bătut...

(Continuare din pagina 1-a)

a răspuns cu un semiton mai sus, atăcând „Lu'eția", „Insemnări leșene", critica muzicală europeană și... pianistele în genere; dar a terminat făcând apologia muzicantului român.

Nu era momentul pentru apologie, D-le Gălinescu. Muzicantul român (sau, în tot cazul, cel ieșan) este învinuit de incuriozitate în materie de muzică, și de lipsă de interes profesional. Această învinuire i s'a adus în chip discret; și numai Dl. Gălinescu, din nenorocire, a pus punctul pe *i*.

Un lucru ar trebui să se reție, de altfel, din toată această polemică inutilă. Anume că Franța nu trimete în străinătate instrumentiști reprezentativi de hatârul cercurilor „Lutetia" (sau cum le-o mai fi chemând în alte locuri), ci pentruca muzicanții francezi să propue felul lor de a se produce muzicanților și amatorilor de muzică străină; tot așa precum Italia, sau Polonia își trimet în misiune filosofii și savanții nu pentru a procura o seară distractivă consulului respectiv și soției acestuia, ci pentru a deștepta interes în cercurile străine competinte.

Nu-l văd pe dl. Prof. Andrei lipsind dela o conferință a d-lui Bouglé subt motiv că acesta îi este necunoscut, și, mai ales, că cercul „Luteția" și consulul Franței nu obișnuesc să asiste la propriile sale conferințe (Nu-i așa ilustre pianist?)

Și un alt lucru ar trebui să reție dl. Gălinescu în particular. Anume că ar fi bine să păstreze grosolăniile pe care le numește academice pentru Academia d-sale; bine înțeles, dacă aceasta le acceptă. Nici mitologia d-sale nu interesează; decât să fi aflat despre regele Midas cu urechi de măgar, mai bine ar fi fost dacă ar fi auzit de d-șoara Lelébure cu degete de aur.

NECULAI DALU

Inspectoratul Spectacolelor
INȘTIINȚARE

Se aduce la cunoștința tuturor, în special a autorităților polițienești, că, în conformitate cu dispozițiile articolui 149, aliniatul ultim, din Legea pentru Organizarea Spectacolelor (publicată în Monitorul Oficial No. 66 din 20 Mart 1937), patronilor de localuri de la sate, comune rurale și comune urbane nereședințe, nu trebuie să li se pretindă autorizația Direcțiunii Generale a Teatrelor pentru a ține muzică în localurile lor.

De asemeni, muzicanții de orice fel care profesează în sate, comune rurale sau comune urbane nereședințe, sunt scutiți de a face parte din Sindicate, de a avea cărți de liberă profesie și autorizații din partea Direcțiunii Generale a Teatrelor.

Localurilor de la sate, comune rurale și comune urbane nereședințe, nu li se poate cere să facă contracte scrise și vizate de vre-un Sindicat.

Toate obligațiunile prevăzute în Lege priveso numai localurile din comunele urbane reședințe și pe artiștii și muzicanții care profesează în ele.

Inspector. **Otilia Cazimir**

Comemorarea zilei eroilor
la Cimitirul catolic

Joi 2 Iunie a. c., la ora 11 dim., la cimitirul catolic, din localitate, s'a comemorat cu un deosebit fast ziua eroilor. Măreața solemnitate s'a desfășurat în prezența Exc. Sale Msgr. William Robu, Episcopul diecezei romano-catolice de Iași, fiind înconjurat de un sobor de preoți, care a celebrat câte un Requiem la mormântul eroilor români catolici și la mausoleul eroilor francezi morți pe pământul scumpei noastre țări.

Răspunsurile au fost date de corul Seminarului diecezan.

Au asistat reprezentanții autorităților civile și militare, asociațiile filantropice și religioase catolice, cât și un mare număr de credincioși.

x Coloniile și taberele dela mare și munte organizate de orice instituție, trebue să aibă aprobarea „Străjii țării" și un comandant străjer cu cursuri speciale. Orice colonie care nu se va supune acestei dispoziții, nu va putea funcționa.

Mănăstirea Varatic Neamț stație climatérică. De vânzare casă două camere, sală, bucătărie, prelipcă, magazie și alte două camere în construcție aproape terminate cu 6 prăjini grădină la poalele pădurei seculare brazi.
Adresa Av. Pontescu, Ștefănești-Botoșani.

Grădina cinematografului SIDOLI se deschide peste câteva zile

DOCTOR
SOLO SCHREIFEL
Specialist în Boli de piele Venerice, syfilis
Diagnostic precoce al sifilisului prin examenul ultra-microscopic
DIATHERMIE
Raze Ultra-Violete
Consultații și tratamente
7—10 dim. și 2—9 seara
Str. Anastasie Panu 70
TELEFON 2101

Comentarea noii Legi administrative
în cadrul serviciului de igienă și asistență creiat pe lângă Regiuni

(Continuarea din pagina 1-a)

tare. In adevăr. dispozițiunile referitoare la *serviciul sanitar și de ocrotire comunală*,—foarte bine enunțate de Leg. Sanitară în art. 69 combinat cu art. 6, în ceia ce privește spiritul de unitate,—stabilesc obligator și în acord cu *autoritățile interesate*, propunerile de cooperare, ordinea de realizări și sarcinile bugetare ale diferitelor instituțiuni.

Aceste dispozițiuni nu s'au realizat fiindcă art. 71 al. 4 din aceiaș lege, când analizează în detaliu îndatoririle comunelor (paragrafele g. k. l. ale art. 69 lasă subterfugiul ca, în cazul când, Comuna sau Județul nu pot suporta cheltuelile respective, ele să fie susținute tot de Ministerul Sănătății din fondul general sanitar.

Prin urmare, atunci când avem posibilitatea de obligare a unei diviziuni administrative publice, legea lasă tot Ministerului Sănătății, în ultima instanță, alocarea subsidiilor necesare. Ministerul a știut că administrațiile nu-și vor respecta obligațiunile, iar nenorocitul nu poate rămânea pe drumuri.

Așa fiind, serviciul Provincial își va respecta obligețiile mai mult în noul proiect administrativ, sau va administra fondurile sanitare? Nu știm dacă proiectul *face o descentralizare a veniturilor* care alimentau acest fond general sanitar.

Mai mult decât atât paragraful de mai sus din legea Sanitară a făcut inoperante sarcinile impuse de vechea lege administrativă, lege organică pentru *obligațiunile Comunelor și Județelor* în opera de asistență publică, prin faptul că, aceste administrații în mod legal de degajau de datoriile lor firești în favoarea Ministerului de resort. Nu vedem cum această evaziune va fi stăvilită, nemai continuând sub regimul noii administrații, de vreme ce proiectul legii nu le indiferează și *Dreptul de asistență*, de ordine publică.

Să vedem acum, dacă, *serviciul de asistență socială al Provinciei* va putea asigura această operă regională.

(Urmarea în numărul viitor)

Pentru a avea un ten frumos

întrebuinţaţi tratamentul de înfrumuseţare THREE FLOWERS RICHARD HUDNUT. Numai câteva minute zilnic sunt suficiente pentru a da tenului Dvs. recunoscuta frumuseţe prin tratamentul în casă. Cu ajutorul acestuia, curăţiţi, hrăniţi şi apăraţi epiderma, menţinând frumuseţea şi tinereţea tenului.

Tratamentul de înfrumuseţare THREE FLOWERS RICHARD HUDNUT, se compune din puţine preparate de excelentă calitate, care armonizează perfect unele cu altele şi dau, prin eficacitatea lor diversă, efecte constante. Acest tratament formează cura ideală a doamnei elegante, făcută în casă.

HUDNUT

Three Flowers

Tratament de înfrumuseţare

Ştiri străjereşti

Nu cumpăraţi de oriunde echipamentele străjereşti. Numai Librăria ATH. GHEORGHIU are modelele oficiale, lucrate din material solid şi cu preţuri eftine, faţă de calitatea lor.

Înălţătoarea solemnitate
a învestirei străjerilor Stolului Şcoalei Normale din Vaslui

Şcoala normală din Vaslui, —care sub priceputa ştiinţeleapta conducere a Domnului D. Cotoranu, profesor de pedagogie, fost în repetate rânduri şi actual director al şcoalei,— s'a manifestat în multe împrejurări în chip strălucit, dovedindu-şi prin aceasta necesitatea şi rostul existenţenţii sale ca locaş de cultură şi educaţie, pentru fiii - sătenilor Vasluieni, din care s'au recrutat atâtea generaţii de învăţători,—a i n u t şi de data aceasta să arate publicului Vasluian că într'adevăr la această şcoală s'a lucrat şi se lucrează cu multă pricepere şi mult entuziasm, nu numai pe tărâmul culturii, ci şi în domeniul, activităţii străjereşti.

Duminică 29 | V | 938, ora 5 p. m. a avut loc solemnitatea vestirei străjerilor stolului şcoalei normale, pe stadionul şcoalei, amenajat anume şi înfrumuseţat cu verdeaţă şi steaguri tricolore de către inimosul şi energicul comandant al stolului d. M. Livezeanu,—în faţa autorităţilor, a şefilor de instituţii, a şcoalelor secundare şi primare cu întregul corp didactic şi a celui mai select public Vasluian în frunte cu:

Doamna şi Domnul Mihail Negură fost ministru; Colonel Mardare, Gh. Tăzlouanu, primarul oraşului, D. Gh. Andrieşanu, delegatul prefecturii de judeţ, Emil Boianovici, delegatul Camerii de Agricultură, precum şi: domnii Maior Manci cu doamna, Cpt. Docan, d. Crivesnu procuror, Ing. Al. Bălănescu, d-na şi dl. Al. Buzdugan, Dr. Buşilă cu d-na, avocat C. Meza cu d-na, Locot. Dr. A. Mărăscu cu d-na, prof. Constant Capră cu d-na, d-na Th. Mandrea, d-na Mănescu, Pr. I. Grigoriu, familia D. Iacob, d-na Sultana Munteanu, dl. C. Pădure, fost prefect, d-na Taicu, A. Onceanu, Gh. Creţu fost revizor cu d-na, dl. Gh. Stănescu cu d-na şi alţii.

Serbarea s'a deschis printr'un serviciu divin oficiat de Pr. G. Florea şi D. Lapteş, profesori ai şcoalei, — după care părintele Gh. Florea a vorbit despre: Străjeria şi rolul ei în regenerarea neamului. A urmat rugăciunea cântată de către corul străjerilor şi Imnul Regal, ridicându-se Pavilionul Naţional.

D-nii Director D. Cotoranu şi M. Livezeanu, au procedat apoi la învestirea străjerilor înmânându-le: basca, fularul şi centironul.

Cuvântarea Domnului Director D. Cotoranu

Printr'o însufleţită cuvântare, d. D. Cotoranu, directorul şcoalei, îndreptându-şi întâi gândul către Suveranul Ţării, Majestatea Sa Regele Carol II-lea, Marele Străjer al Neamului, arată străjerilor şi publicului asistent rostul şi însemnătatea solemnităţii. Adresându-se străjerilor D-sa le spune, în rezumat, următoarele:

„De astăzi înainte prin învestirea făcută, sunteţi adevăraţi străjeri ai neamului şi Regelui Ţării. Curaţi în gând şi în fapte să fie sufletul vostru, ca basca albă pe care o purtaţi cu vrednicie; cu gândul mereu la cerul ce se întinde deasupra ţării, reprezentat prin fularul vostru albastru şi de unde ne vine binecuvântarea holdelor mănoase, legaţi de el prin toate firele nevăzute ale existenţii; iar centironul vostru ce reprezintă legătura sfântă şi indisolubilă cu Regele Ţării, să vă aducă întotdeauna aminte de frumoasa voastră deviză: Credinţă şi muncă pentru Ţară şi Rege, pe care s'o respectaţi şi s'o aplicaţi în toate împrejurările vieţii voastre".

•

A urmat un bogat program străjeresc compus din: exerciţii străjereşti, alergări, sărituri şi un match de foot-ball, între echipele şcoalei normale şi a liceului de băieţi (terminat la egalitate 0-0). In timpul desfăşurării programului de ansamblu, muzica militară a intonat diferite arii. Exerciţiile străjereşti executate într'o perfectă ordine, disciplină şi exactitate, a determinat publicul asistent ca să-şi arate întreaga admiraţie prin şirul nesfârşit al aplauzelor.

După defilarea străjerilor, d-na şi dl. Cotoranu au oferit în sufrageria şcolii, o aleasă gustare.

Dl. Director D. Cotoranu a dresează un cuvânt de caldă mulţumire Domnului Mihail Negură fost Ministru, care în toate împrejurările a dat concursul său neprecupeţit, ajutând această şcoală.

Dl. *Mihail Negură*, fost Ministru, îşi exprima părerea de rău pentru desfiinţarea şcoalei, nădăjduind totuşi că până la urmă, dată fiind frumoasa organizare a acestei instituţii, Ministerul va reveni asupra ordinului de desfiinţare.

Publicul asistent, a vizitat apoi şcoala, oprindu-se printre altele asupra: sediului străjeresc, minunat amenajat, biblioteca, muzeul, stupina şi crescătoria de paseri model, livada de pomi fructiferi, etc.

Intr'o atmosferă de cald entusiasm, publicul s'a îndreptat spre oraş, arătându-şi fiecare dorinţa ca acest lăcaş de cultură naţională să rămână în fiinţă pentru binele oraşului şi fiii acestui judeţ.

C. DIDILESCU Vaslui

x Doriţi sănătate deplină, beţi BORVIZ DE BORSEC.

Inaugurarea
unui monument al eroilor în Rădeni-Roşcani (jud. Iaşi)

In satul Rădeni com. Roşcani, s'a inaugurat un frumos monument în amintirea eroilor neamului.

La această solemnitate au asistat d-nii: Mircea Bădărău preşedintele Camerei de Agricultură, Neculai Stroici, Ioan Prică Pretorul plăşii, Bibi Stroici, membrii comitetului de iniţiativă şi numeroşi săteni.

După oficierea serviciului religios a luat cuvântul Preot *Gh. Savin* care a proslăvit pe eroii neamului.

Dl. Pretor I. Prică a felicitat comitetul de iniţiativă în numele d-lui Prefect al judeţului.

Dl. Mircea Bădărău spune între altele: „Ca unul ce-am mâncat pâinea tranşeelor, nu găsesc cuvinte de laudă pentru acei ce au înţeles opera luptătorilor şi jertfa eroilor morţi pentru Patrie.

Generaţia matură a făcut România Mare şi se străduieşte s'o facă şi fericită. Tineretul trebue să proslovească marea faptă a înaintaşilor şi să fie gata a'urma pilda".

Veteranul Const. Leonte evocă scene din marele război.

Dl. George Mardare învăţător, vorbeşte frumos şi interesant despre „Eroism".

Laudă pe Vasile Sevastian din Rădeni căruia i se datoreşte cu deosebiri realizarea acestui monument. Mulţumeşte deasemenea comitetului de iniţiativă.

Dl. Grig. Manea primarul Com. Roşcani, ia în primire monumentul şi mulţumeşte realizatorilor. Constată că la această înălţătoare solemnitate, a lipsit şcoala şi subcentrul de Premilitari.

La urmă asistenţa s'a adunat în localul băncii „Ajutorul Săteanului" din Rădeni, unde s'a servit o agapă sub îngrijirea gospodăreasă a d-nelor Maria Sevastian şi presvitera Maria Savin.

STIRI JUDICIARE

Moştenirea lui Eduard Sculy.—D-naGetta Iarca din Bucureşti, Aleia Alexandrescu 78, a cerut parchetului local în calitate de soră a defunctului Eduard Sculy Logoteti, —asasinat în împrejurările cunoscute la Bârlad,—sigilarea casei de bani şi a unei lăzi de fier, proprietatea defunctului, care se află în păstrarea d-nei Ninette R. Sculy Logoteti din str. V. Conta.

•

Reclamaţie de viol.—Dl. V-le Dimitrescu din str. Dimineţei, a reclamat parchetului că fetiţa sa Aurelia Dimitrescu, în etate de 16 ani, ar fi fost atrasă în locuinţa tânărului Ionel Vasiliu, din aceiaşi stradă, care a abuzat de dânsa.

Examinată de medicul legist, s'a constatat că fata a contractat şi o boală venerică.

•

Abuz de încredere.—Tribunalul local secţia I a amânat la 16 Octombrie procesul de abuz de încredere şi cămătă intentat comercianţilor I. şi M. Copel proprietarii magazinului „Union" din str. Cuza Vodă.

•

Falsificare de poliţă.—D. Stănică Cojocaru proprietarul berăriei „Luther" din Piaţa Unirei, a reclamat parchetului pentru fals pe d. Marcu Coner din stradela Armeană 3.

Acesta ar fi semnat în fals pe o poliţă pe d. Stănică Cojocaru, pe care a scontat-o la Banca de Credit Român, încasând suma de 4000 lei.

•

Condamnat pentru mituire. — Tribunalul local secţia I-a a condamnat la 5000 lei amendă şi 1000 lei cheltueli de judecată pe d. Cheselbrener proprietar din str. Sft. Lazăr, pentru faptul că a încercat să mituiască pe d. Cpt. Streinu, comandantul pompierilor cu ocazia unui incendiu.

•

Amendă anulată.—Curtea de Apel secţia II-a a adus acţiunea în contencios făcută de industriaşul Martin Bucholtzer din str. Păcurari, anulând decizia Ministerului Muncei, prin care industriaşul a fost amendat cu suma de 12 mii lei pentru contravenţie la legea personalului românesc în întreprinderile particulare.

In chestia dispariţiei poliţistului Anicăi
Cafegiul Veisman cu fiul său şi alte două persoane sânt sub stare de arest
Afacerea va fi încredinţată parchetului

Cercetările în jurul dispariţiei misterioase a agentului George Anicăi, sunt pe terminate.

Autorităţile poliţieneşti au făcut intense investigaţii pentru găsirea cadavrului fostului agent, însă fără nici un succes.

George Anicăi în seara zilei de Sâmbătă 14 Mai de când a şi dispărut, s'a dus la cafeneaua „Zigoto" din Piaţa Halei, unde s'a întâlnit cu un anume Baban cu care s'a luat la ceartă şi l-a bătut.

Baban, fiind dat afară din cafenea de către George Anicăi, a plecat, şi s'a reîntors prin dos, după vre-o 10 minute.

In acest timp George Anicăi a rămas în cafenea numai cu cafegiul, fiul şi soţia acestuia,—remai fiind nimeni înlăuntru.

Din acest moment fostul agent nu a mai fost zărit de nimeni.

Cercetările conduse cu multă abilitate de d-nii N. Căpriţă şeful poliţiei judiciare şi comisar ajutor Gaman, au condus la stabilirea faptului că George Anicăi n'a părăsit cafeneaua.

Au fost imediat arestaţi cafegiul Veisman, fiul acestuia, individul Balan şi concubina acestuia anume Florica.

Atât cafegiul cât şi soţia şi fiul său se contrazic în declaraţii.

Cafegiul arată că George Anicăi a părăsit cafeneaua pe uşa din faţă plecând pe str. Sf. Lazăr; ori fiul său declară că fostul agent a stat mult timp încă în cafenea pe care a părăsit-o pe dindos.

Pe de altă parte, Baban şi concubina lui fac alte declaraţii care împovărează situaţia cafegiului Veisman.

In cursul nopţei cafegiul Veisman a fost supus unui interogator, însă a negat faptele.

Totuşi părerea autorităţilor este că el ar fi asasinul, şi că pentru a scăpa de cadavru, ar fi aranjat cu nişte cărăuşi basarabeni din curtea Hanului Basarabia, să transporte corpul.

Cercetările continuă, cafegiul Veisman fiind ţinut la secret.

Cei patru arestaţi vor fi înaintaţi parchetului Luni după masă.

emil ghiurtz

INFORMAŢIUNI

x BREVETE ANULATE.—Direcţia generală M. A. T. a anulat brevetul de băuturi sprtoase d-lor Ion Stoicescu din com. Cornesti jud. Iaşi, V-le Voinescu din Com. Uricani, V-le Cantemir din com. Ciurea şi V-le Dolhascanu din com. Plugari jud. Iaşi pentru neplata taxelor.

x SOCIETATEA „VITEJII NEAMULUI" persoană juridică sub înaltul patronaj al M. S. Regelui Carol II-lea, roagă toţi decoraţii de război cu ord. „Steaua" sau „Coroana României" cu spade şi panglica de „Virtute Militară" cum şi cei cu „Bărbăţie şi credinţă de război, să ia parte la a II-a adunare ce va avea loc în salonul Blocului Pensionarilor Publici, str. Ştefan cel Mare No. 36 etaj, la ora 17 (5 d. amiază) în ziua de 5 | VI | 938, pentru a se comunica stadiul împroprietăririlor şi a carnetelor C. F. R. etc.

x Epitropia Spitalului Sf. Spiridon, a cerut tribunalului local, internarea într'o şcoală de corecţie a orfanului Vasile Victor, care cu toată străduinţa instituţiei de a-i învăţa o meserie, are apucături urite şi refuză a munci.

---- SCALA MEREU IN FRUNTE ----

anunţă de Luni 6 Iunie crt. două filme epocale

Paula Wessely şi Rudolf Forster

IN ULTIMUL LOR FILM VIENEZ

PRIMA NOAPTE

şi cel mai senzaţional roman de aventuri

GRIGORE UNIŞOR

din Iaşi str. Împăcării No. 1 anunţă onorata sa clientelă de a face comenzile de sobe direct dela fabrică sau chemat prin c. p. vin personal la domiciliu. Deci a nu încredinţa nici o comandă în numele meu la diverse persoane de care eu nu am cunoştinţă şi pentru care nu-mi iau răspunderea.

Grigore Unişor

✚

Adânc îndureraţi: Petrică Nichita fiu, Elisabeta Ohl mamă, Natalia şi Const. Drugescu cu copiii, soră şi cumnaţi, Neculau şi Elisabeta Ohl cu copiii, frate şi cumnată, Const. şi Eugenia Ohl, fraţe şi cumnată precum şi familiile îndurerate Nichita, Naciu, Tahnacescu. Dr. Protopopescu, Avocat Lateş, au durerea a anunţa rudelor şi prietenilor încetarea din viaţă a scumpei lor

Elisabeta Cpt. Ştefănescu

Inmormântarea va avea loc astăzi Sâmbătă ora 5 p. m. Cortegiul funebru va pleca de la locuinţa defunctei Str. Toma Cozma 9 spre Cimitirul Eternitatea.

Rugaţi-vă pentru ea.

Gimnaziul „Alexandru cel Bun"

No. 470 din 19 Mai 1938

Comitetul şcolar al gimnaziului Alexandru cel Bun din Iaşi publică tratarea prin bună învoială pentru aprovizionarea a 16 vagoane lemne de foc necesare şcoalei, în ziua de Duminică 5 Iunie crt. ora 10 dim. dim. în localul şcolii din str. Palat 1.

Condiţiunile de livrare şi caetul de sarcini se pot vedea zilnic la cancelaria şcolii.

Comitetul

Doamna Doctor

C. PARHON ŞTEFANESCU

Medic primar al Spit. Socola

Boale nervoase şi ale glandelor cu secreţiuni interne

METABOLISM BAZAL

Cons. 2—4 p. m.

Str. Tăutu 2 Tel. 2269

Cereţi insistent numai incomparabilul

Preferat de toată lumea

DENTISTĂ

P. Vivodţev

Str. ŞTEFAN CEL MARE 2

(casele Hirschensohn)

Execută orice lucrări de specialitate cu preţuri foarte reduse. Pentru studenţi, funcţionari şi pensionari execută lucrări cu următorul tarif:

Extracţia fără dureri	Lei	60
O plombă	„	80
Dinţi de metal alb (viplă)	„	100
Dinţi de Cauciuc	„	60
Anestezierea durerilor	„	20

POMUL VERDE

Astăzi seara ora 9½

MARELE SUCCES

Femei şi paiaţe

Muzică multă. — Dansuri. — Veselie

Joacă întreg ansamblu în frunte cu

Gina Zlataia şi Simon Leibovici

PREŢURI EFTINE

Hemoroizi

se vindecă repede prin supozitoarele ANUSOL Goedecke. Medicul Dv. vi le va recomanda.

Anusol

ULTIMA ORA

Nu provincie, ci „ţinut"
Noi modificări la proectul de reformă ad-tivă

Bucureşti 4.— La comisia specială continuă lucrările referitoare la modificările ce trebuesc aduse proectului de lege administrativă.

S'a stabilit atribuţiile guvernatorilor de „ţinuturi" (termenul „provincie" a fost înlăturat).

Impotriva rezoluţiilor puse de guvernatori, cetăţenii se vor adresa curţilor administrative locale.

Vârsta guvernatorilor a fost fixată la cel puţin 35 ani, în loc de 40, cât prevedea proectul.

Numele provinciei Dâmboviţa cu capitala Bucureşti va fi schimbat în Argeş.

S'a prevăzut apoi ca recrutarea prefecţilor de carieră să se facă nu numai dintre prefecţi, ci şi dintre funcţionarii superiori din ministerul de interne.

Vârsta prefectului a fost redusă la 30 de ani, în loc de 35.

*

Pretorii vor fi recrutaţi numai dintre titraţi, pe bază de concurs. Comisia a modificat proiectul de lege, lărgind atribuţiile pretorilor. In materie de contravenţii simple, pretorii vor avea drepturi să aplice amenzi pe baza unui carnet special.

*

In ce priveşte gradele administrative, s'a fixat o nouă erarhie, în modul următor: notar, pretor şi prefect, fiecare grad având două clase.

In proiectul de lege administrativă se prevăzuse ca primarul să aibă vârsta de 35 de ani. Comisia a adus o modificare acestei dispoziţii fixând vârsta primarului la 30 de ani. Ajutorul de primar, care va fi numit în aceleaşi condiţiuni, ca şi primarul, va face parte din consiliul comunal.

*

Noua reformă administrativă nu va putea fi aplicată până în toamnă, deoarece judeţele şi-au întocmit bugetele pe care le-au angajat în programul de lucrări din vara aceasta. Legea, după ce va căpăta formă definitivă va putea fi aplicată abia la 1 Octombrie, când bugetele judeţelor vor fi grupate pe provincii.

Ştiri poliţieneşti

Cadavrul unui soldat
a fost găsit pe linia ferată
lîngă staţia Nicolina

Pe linia ferată între staţiile Ciurea şi Nicolina, astăzi dimineaţă după trecerea trenului Bucureşti-Iaşi, a fost găsit cadavrul oribil mutilat al unui soldat.

Imediat s'au anunţat autorităţile care au deschis o anchetă pentru a stabili identitatea victimei şi dacă moartea acestui soldat se datoreşte unui accident sau e vorba de sinucidere.

*

Un spărgător arestat la Bucureşti: Am relatat la timp îndrăzneţele lovituri, date în cuprinsul oraşului nostru, de cunoscutul spărgător Gh. Dumitrescu zis Gică. El a reuşit să dispară din Iaşi.

Poliţia Capitalei după multe peripeţii, a reuşit să-l aresteze.

Poliţia ieşană a făcut o adresă cerând trimiterea lui aici, pentru a se completa cercetările asupra jafurilor de la Iaşi.

Ceiace pare mai interesant la acest spărgător, e faptul că este un intelectual, având diploma de bacalaureat.

Furturi. — Răufăcători s'au introdus în locuinţa d-lui Lupu Faibiş din str. Anastasie Panu Nr. 50 de unde au furat suma de 5 mii lei.

— D-na Irina Bereglozan din str. Gându Nr. 4. a cerut arestarea lui Bogdan Voitovici.

Acesta este învinuit că pe când se afla pe Str. Arcu împreună cu alţi indivizi, ar fi smuls din mâna reclamantei o poşetă cu bani şi acte.

Rep.

Incă n'a fost găsit
corpul prinţului Dem. Sturdza

Cu toate cercetările făcute până acum, corpul nefericitului prinţ Dimitrie Sturza n'a fost găsit.

Au fost trimise unităţi de pontonieri din Bacău şi pompierii din P. Neamţ.

Până la această oră însă corpul n'a putut fi găsit.

Se continuă sondagiile în Bistriţa.

După ce corpul va fi găsit, înmormântarea prinţului Dimitrie Sturza se va face în cavoul familiei, de la moşia Cilibiu (pe malul Prutului).

Vizitele d-lui general Şt. Ionescu

Varşovia 4. — Dl. general Şt. Ionescu, şeful Marelui Stat Major al armatei române şi suita sa, a plecat să viziteze regiunea industrială Sandomierz.

In această regiune se ridică toate fabricele Poloniei.

La Academia Română

Bucureşti 4.— In şedinţa de eri a Academiei Române a fost ales preşedinte dl. prof. Rădulescu-Motru.

Vice-preşedinţi au fost aleşi d-nii prof. I. Petrovici, Al. Lapedatu şi Ionescu-Siseşti.

Printre membrii corespondenţi aleşi se află şi dl. prof. Miller, de la Universitatea din Iaşi.

Procesul lui M. G. Bujor

La tribunalul militar din capitală a venit ieri spre judecare procesul lui M. G. Bujor, acuzat că ar fi avut legături cu Sovietele.

Apărarea cerând amânarea pentru un supliment de probe, tribunalul a fixat termen de judecată la 17 Iunie curent.

INDIGESTIE
Tratamentul logic
după Dr. F. B. SCOTT, dela Facultatea Medicină din Paris.

Indigestiile, gastritele şi ulcerele de stomac, sunt mai toate datorite formării excesive de acid în stomac. Pentru a neutraliza acest acid şi pentru a face ca stomacul să conţină calmante şi alcaline, nu este numai calea cea mai rapidă, dar şi cea mai durabilă pentru a asigura uşurarea.

Pentru acest scop, noi Doctorii prescriem Magnesia Bisurată, un produs care a susţinut încercarea timpului şi nu are nici un efect secundar dăunător. Magnesia Bisurata nu numai că neutralizează excesul de acid, dar calmează şi vindecă pereţii inflamaţi ai stomacului. In acest mod opreşte durerea numaidecât.

NOTĂ. — Magnesia Bisurata, despre care se menţionează mai sus, se găseşte în toate farmaciile şi drogueriile la preţul de Lei 75. — sau în format mare economic cu lei 110.

Cumpăr aur de bijuterii Briliante, antichităţi. Vindeţi bine
Brătianu 82
No'aţi bine No.

DOCTORUL
R. DAMSKER
Medic de Spital
Str. Ghica Vodă No. 32
între 7-9 şi 3-6

Incendiu la arsenalul aeronautic din Bucureşti

Bucureşti 4—Un incendiu a isbucnit aseară la Arsenalul Aeronauticei din Platoul Cotroceni.

Focul a fost observat de stolurile străjereşti aşezate în tabără pe platou.

A fost distrusă o mare magazie în care erau depozitate materiale.

Pagubele sunt însemnate.

Ciocnire de automobile
O doamnă rănită grav

Ploeşti 4.—Un grav accident de automobil s'a produs pe şoseaua Bucureşti-Braşov, în apropiere de Câmpina.

Maşina 1503 condusă de proprietarul ei, dl. Barbu Belu, a fost ciocnită de maşina 925 condusă de dl. Matei Vasiliu, directorul Soc. Creditul Carbonifer.

Prima maşină a fost sfărâmată.

De sub vechicul a fost scoasă în stare disperată soţia d-lui Belu, care se afla în maşină.

Ea a fost internată în spital.

Un băiat s'a culcat lângă foc
şi i s'au aprins hainele
Accidentul dela Bucium

La via moştenitorilor Speier, din Bucium, băiatul C. Ciomag în etate de 15 ani, s'a culcat astănoapte lângă un foc.

In timpul somnului, flăcările i-au aprins hainele.

Când s'a trezit, băiatul a început să fugă îngrozit, strigând după ajutor.

Până să intervină ceilalţi paznici, el s'a ales cu arsuri grave pe spate, piept şi la mâini.

Fiind anunţată Salvarea, dl. intern Mardare l-a transportat la Sf. Spiridon.

Consfătuire economică ministerială

Bucureşti 4. — La ministerul economiei naţionale a avut loc eri o consfătuire ministerială la care au participat d-nii general Paul Teodorescu, Ionescu-Siseşti şi Mitiţă Constantinescu.

S'au discutat chestiuni de ordin economic.

Audienţa d-lui prof. A. C. Cuza

Dl. prof. A. C. Cuza a fost primit eri într'o lungă audienţă de către I. P. S. S. Patriarh Miron.

Intre altele d. prof. A. C. Cuza a discutat cu Inaltul Chiriarh chestiunea scoaterei unei ediţii a doua a operei lui Eminescu.

Prima ediţie complectă a fost scoasă în 1914 de către d. prof. A. C. Cuza.

Situaţia materială a ofiţerilor

D. general Argeşeanu, ministrul apărării naţionale lucrează la un proect, menit să îmbunătăţească situaţia materială atât a ofiţerilor cât şi a subofiţerilor.

In vederea noilor legiuiri militare, ministrul apărării naţionale va convoca la minister pe toţi şefii armatei, cu care va avea o serie de întrevederi.

Azi şi mâine la Scala
Ultimele două zile de succes categoric
Martha Eggerth, Jan Kiepura, Claudette Colbert, Ronald Colman, în
„FARMECUL BOHEMEI"
şi „SUB DOUĂ DRAPELE"
Preţurile reduse: 5, 10 şi 14 lei

Impresionante acte de solidaritate socială şi naţională ale străjerilor ieşeni

Ziua străjerească de eri a fost închinată *„Solidarităţii naţionale şi sociale"*.

După ridicarea pavilionului naţional de către stolul de serviciu a Liceului Internat, Pr. Vasilovschi confesorul Legiunei a vorbit îndemnând pe tinerii străjeri să-şi facă în orice moment datoria.

Urmează apoi repetiţia programului de 8 Iunie.

După amează, grupe de străjeri şi străjere au împărţit ajutoare, mâncare, haine, la copii şi oameni nevoiaşi de prin diferite cartiere ale oraşului.

De asemenea o altă parte de străjeri sub conducerea comandanţilor, au vizitat spitalele şi bătrânii din azile, dăruindu-le alimente şi flori.

Seara s'au totalizat donaţiile făcute pentru cumpărarea unui avion al „Străjii Ţării" necesar pentru apărarea naţională.

*

Comandamentul Legiunei şi Cohortei de străjeri Iaşi, mulţumeşte pe această cale în mod foarte călduros, d-lui Ciobanu directorul fabricei „Teşătura" Iaşi, care în numele direcţiunei a donat două frumoase steaguri pentru sediul străjeresc.

*

Din ordinul „Străjii Ţării", Ministerului de interne, şi Ministerului Aeronauticei şi Marinei, de 8 Iunie va avea loc la Iaşi o interesantă demonstraţie pentru apărarea pasivă la care vor participa toate unităţile de străjere şi străjeri.

C. LAZ.

Senzaţional denunţ la Praga
împotriva d-lui Henlein
acuzat de înaltă tradare

Praga 4.—Cunoscutul deputat Klimas a introdus la tribunalul din Praga un denunţ senzaţional.

El acuză pe d. Henlein, învăţător de gimnastică şi conducător al partidului sudeţilor, că pregăteşte un atentat împotriva siguranţei statului.

Dl. Klimas mai arată că d. Henlein a acordat unui ziarist englez un interview care constitue culpa de înaltă trădare.

Acest interview a fost reprodus de întreaga presă mondială.

Deputatul Klimas alătură reclamaţie şi decupările respective din ziare.

El cere tragerea la răspundere a d-lui Henlein.

Franţa va ajuta Cehoslovacia

Varşovia 4.—Ziarele poloneze reproduc un interview al d-lui Daladier.

Intre altele, premierul francez spune că Cehoslovacia e ferm decisă să-şi apere independenţa.

Franţa o va ajuta. In nici un caz, Cehoslovacia nu va rămânea singură în faţa primejdiei.

x **Durerea de bătături** te enervează şi te indispune. Remediul îl găsiţi în preparatul „ANTICALUS" soluţie şi pomadă care alină durerile şi desfiinţează bătăturile. Depozit Farmacia Dr. Ratianu strada Cuza Vodă 83.

Informaţii

Publicaţie
din 3 Iunie 1938

x D. prim-procuror E. Costinescu a prezentat eri funcţionarilor parchetului, pe noul procuror de tribunal d. Arion, fost judecător la Pd. Iloaie, numit în locul d-lui Culianu, avansat judecător de şedinţă.

x Mâine dimineaţă, va avea loc la biserica Sf. Spiridon, instalarea P. S. Valerie ca Egumen al Spiridoniei.

Serviciul religios va fi oficiat de însuşi P. S. Valerie.

x Joi, absolvenţii clasei de artă dramatică dela conservatorul ieşan, au sărbătorit pe maestrul lor, d. Mihai Codreanu, în cadrul unui banchet, care a avut loc la „Coana Chiriţa".

x D. *Victor Munteanu*, Preşedintele Blocului pensionarilor publici din Iaşi, plecând din localitate pentru o lună, a încredinţat conducerea d-lor vicepreşedinţi cari rămân în luna Iunie, în localitate.

x CONFERINŢĂ. — Mâine Duminică 5 Iunie, ora 5 p. m. va avea loc în Aula Universităţii conferinţa d-lui dr. P. Cazacu, fost inspector general sanitar şi cunoscut luptător basarabean, cu subiectul: „Din trecutul Basarabiei cu ocazia împlinirei a 20 ani de la unire".

Conferinţa este ţinută în folosul Azilului de bătrâne „Maria Catargiu".

x Astă seară, în localul poştei are loc un ceai dansant organizat de societatea Cultura Sportivă P. T. T. Iaşi.

D-nii Titus Alexandrascu dirigintele poştei şi preşedintele societăţei şi George Grecu fac pregătiri pentru reuşita ceaiului.

x La Liceul de fete „Oltea Doamna" este deschisă expoziţia de lucru de mână şi desen în zilele de Duminică 5 Iunie şi Luni 6 Iunie orele 9—12 dim. şi 4—7 d. a.

x Membrii fanfarei Macabi-Hakoah sunt insistenţi rugaţi a fi prezenţi la repetiţia generală ce are loc astăzi Sâmbătă 4 Iunie orele 8 jum. seara precis, în vederea serbărilor de la 8 Iunie la care participă şi fanfara.

Deasemenea membrii tuturor secţiunilor sunt rugaţi să treacă pe la sediu, unde vor primi instrucţiuni în acelaş scop.

2 NUME CELEBRE
Sacha Guitry
Gaby Morlay
CADRILUL
de Luni la Sidoli

Se aduce la cunoştinţa celor interesaţi, că în ziua de 21 Iunie 1938, orele 17, se va ţine licitaţie publică, a doua oară, în cancelaria liceului de fete „Oltea Doamna" Iaşi, str. I. Gh. Duca No. 10, pentru următoarele:

1) Furnizarea a 70 vagoane lemne de foc esenţă tare, de preferinţă fag calitatea I-a, tăietura 1936/1937 sau 1937/1938, necesare şcolii şi personalului pentru iarna anului 1938/1939.

2) Executarea a diverse reparaţii urgente de care are nevoie şcoala şi internatul şi al căror deviz se ridică la suma de 190.000 lei.

Licitaţia se va ţine în conformitate cu art. 88—110 incl. din L. C. P. cu art. 31—53 din Regulamentul O. C. L. şi normele generale pentru ţinerea licitaţiilor publice, publicate în M. O. No. 127 din 4 Iunie 1931

Ofertele vor fi închise şi sigilate. Garanţia 5% în numerar sau efecte de Stat valoarea după cursul zilei.

Condiţiunile se pot vedea în caetul de sarcini şi deviz, la cancelaria şcolii în orice zi de lucru între orele 9—12.

Preşed. Comitetului Şcolar
Prof. Dr. GR. T. POPA

Minunatul film francez
Cadrilul
— cu neîntrecutul —
Sacha Guitry şi Gaby Morlay
de Luni la Sidoli

DOCTOR
A. Socolovschi
Specialist în boli şi operaţii de
nas, gât, urechi
Piaţa Unirei
Str. Săulescu 2
DIATERMIE SPEC. ORL.
Inhalaţie cu ozon (electr) electroterapie, înaltă frecvenţă
Cons. 8½--10 12--2; 5--7
Telefon 2075

MINUNATUL
SACHA GUITRY
veţi auzi de Luni la Sidoli

DOCTOR
Iosif Goldenberg
Medic de Spital
Specialist în
BOLI DE PIELE, SIFILIS VENERICE
Strada Palat No. 2
(vis-a-vis de Palatul Administrativ)
Cons. 9-11 dim. 5-8 p. m.
Telefon 2156

Cămăşi de comandă
din dejalin, poplin şi ţesături variate *străine*
găsiţi numai la magazinul
EDUARD

Cele mai frumoase momente din viaţa străjerească le puteţi reţine posedând un aparat fotografic cumpărat eftin la Librăria
Ath. Gheorghiu
Secţia noastră fotografică developează, copiază. măreşte şi vinde eftin toate articolele fotografice.

x Sunteţi neurastenizaţi ? Beţi BORVIZ DE BORSEC şi pe nesimţite veţi fi refăcut.

Grădina cinematografului SIDOLI
se deschide peste câteva zile

la dureri de cap
NEVRALGINE
JURIST

BIBLIOTECA UNIVERSITĂȚII -IAȘI-

ANUL XXXIV No. 9353

ABONAMENTE:
Lei 350. . . . . pe un an
„ 180. . . . . „ 6 luni
„ 90. . . . . „ 3 luni
„ 35. . . . . „ 1 lună
„ 1500. . . Instituții publice

Atelierele tipografice „Opinia"
IAȘI STR. LAPUȘNEANU 37

1 LEU

OPINIA

Ziar popular cotidian

MARȚI 7 IUNIE 1938

TELEFOANE
Redacția. . . . No. 1298
Administrația . . „ 1299
Serv. de noapte red. „ 1436

Redacția și Administrația
IAȘI STR. LAPUȘNEANU 37

Director: C. R. GHIULEA

ORDINE ȘI DISCIPLINĂ

In organizarea și conducerea armatelor lor, marii generali pun întotdeauna pe prim plan ordinea și disciplina.

Aceasta, pentrucă nimic nu se poate realiza sporonic și temeinic fără disciplină și fără ordine.

Conducătorii străjerilor n'au trecut cu vederea importanța acestor valori sociale și au înscris în programul săptămânei închinată tineretului, o zi a ordinei și a disciplinei.

O zi în care pornind de la disciplina exercițiilor fizice, să restabilim această armonie în toate actele noastre.

După cum nu se poate o mișcare de ansamblu și nici cel mai ușor exercițiu fără ordine și disciplină, tot astfel nu realizăm nimic în gândire, învățătură sau manifestare artistică, fără un plan echilibrat și disciplinat.

Un suflet disciplinat, în care e stăpân simțul ordinei, e un suflet bine construit al unui om care știe ce vrea și pe ce drum trebue să meargă.

Numai cei nedisciplinați și dezordonați părăsesc cărarea dreaptă a vieții, apucând prin mărăcinișul păcatului și al viciilor.

„Ordine și disciplină", deviză străjerească; deviza noastră a tuturor.

Din toată lumea

Dicționarul d-lui prof. August Scriban

Sunt știute strădaniile d-lui prof. August Scriban, cunoscutul filolog, care lucrează de 30 ani la întocmirea unui monumental dicționar filologic al limbei române.

Opera este gată de mult, dar în binecuvântata noastră țară unde se tipăresc toate bazaconiile nu s'au găsit editori pentru acest dicționar.

Chiar și Fundațiile Regale au refuzat tipărirea lui, din lipsă de fonduri.

Iată însă, că după ani de strădanie, visul de-o viață al d-lui prof. Scriban intră în faza realizărilor, prin găsirea unor oameni înțelegători și printr'un suprem sacrificiu din partea autorului.

Dicționarul a început să fie cules în tipografia „Presa Bună" a coloniei catolice din localitate.

Prima lui ediție are 1500 exemplare va costa 800.000 lei.

Se va vinde cu 500 lei exemplarul.

Din acești bani, 500.000 lei sunt acoperiți de dl. prof. August Scriban.

D-sa a și vărsat 200.000 lei, din economiile sale și ale P. C. Arhimandrit Iuliu Scriban, fratele profesorului ieșan.

Mai sunt de acoperit 300.000 lei, sumă pentru care se vor găsi credem oameni înțelegători și cu dragoste de cultură, cari să contribue.

După migala cercetărilor de savant, gustul de sacrificiu al d-lui prof. August Scriban merită relevat

§§§

Bustul lui Panaiteanu

Consiliul profesoral al Academiei de Belle-arte, se va întruni curând, pentru a fixa data dezvelirei bustului regretatului Panaiteanu, primul director al instituțiunei.

Știut este că inițiativa generoasă a așezărei acestui bust, se datorește d-lui A. D. Atanasiu, fostul rector.

§§§

Peripețiile amoroase ale unui Rajah

Divorțat de trei ani de soția sa, căreia i-a zis foarte simplu „Talek" (pleacă) Sultanul Lahorei vrea cu orice chip să se însoare.

A cerut mâna artistei Dorothy Lamour dar... aceasta fiind căsătorită la refuzat.

Mae West, care nu se dădea la o parte dela o asemenea partidă, a fost găsită de capriciosul sultan prea durdulie,

Olympe Branda l-a refuzat categoric, spunându-i simplu că nu vrea să se mărite.

Totuși bogatul sultan nu s'a dat bătut și a vrut să arate că în materie de căsătorie are preferințe „artistice".

Și ultima încercare i-a reușit.

Cerând în căsătorie o tânără dansatoare, Miss Lida Cecely Hill, de 24 ani, a avut deplin succes căci a și luat-o cu sine, ducând-o la Singapore cu avionul.

Căsătoria fericitei dansatoare cu puternicul și bogatul sultan va avea loc la toamnă când „ginerele" împlinește „abia" 65 de ani.

§§§

Războiul înseamnă ruină

O revistă franceză face socoteala că lovitura de tun de pe un cuirasat francez costă 37,000 franci (180,000 lei). Cuirasatul are de obicei 10 tunuri; și deci o singură descărcătură de salvă a cuirasatului costă aproape 2 milioane lei.

Așa dar, o luptă navală care ar necesita cîteva zeci de lovituri de tun a cîtorva zeci de vapoare, ar costa o avere imensă.

Iată dece Statele se înarmează febril, dar fac tot posibilul să evite războiul.

§§§

Fel de fel

— Societatea de gaz și electricitate din București are un capital social de 500 milioane lei.

— Dl. C. Argetoianu consilier regal a donat prețioasa d-sale bibliotecă, Bibliotecei publice „I. I. C. Brătianu".

— La Oficiul Național de Turism s'a deschis un concurs de fotografii străjerești. Sunt 4 premii de 4000, 2000, 1500 și 1000 lei.

— O statistică sanitară arată că 80 la sută din sătenii provinciei Maramureș au... râie.

— Conducătorii capitalei au în studiu asanarea lacurilor Floreasca și Tei.

— De astăzi a început „Săptămâna Restaurației" la radio.

— Ministerul a hotărât ca în comisiunile de admitere în cl. I la licee să nu mai facă parte nici un învățător.

Citiți în pag. IV-a
ULTIMA ORĂ

Actualități

MONETA STATULUI

PIESELE DE 250 LEI

Se află pe piață, în cantități mari, monetele de argint a 250 lei.

Sânt monete comode, și destul de frumos lucrate. Posibil să se găsească printre ele și unele falsificate,—căci nu există monetă în orce țară din lume, care să nu se falsifice. Insă contra-facerea aceasta se îndeplinește în proporție foarte redusă; aproape inapreciabilă.

Publicul nostru, însă, bănuitor până la absurd, declară „falsificată" toată emisiunea de 250 lei și o boicotează.

Așa ajunsesem și cu moneta de argint de 100 lei. Era considerată falsă și nimeni nu vroia s'o mai primească. Iar după ce a fost retrasă din circulație, s'a constatat oficial că falsificările erau în proporție cu totul neînsemnată.

Când dai în plată o monetă de 250 lei, te apucă năcazile de ce trebue să vezi și să suferi. Negustorul ia moneda, o bate în zece feluri, o așează în toate pozițiile, o șterge cu radiera, o mușcă în dinți, o examinează cu lupa... și apoi ți-o restitue, pe motiv că nu sună ca diapazonul, tar reliefu ar fi așa și așa...

Ceia ce-i mai uluitor, e că la însăși instituțiile publice pățești acelaș lucru.

Situația aceasta nu poate dăinui. Trebue să se pue ordine odată pentru totdeauna.

Să se ordone limpede că moneda de 250 lei este bună și deci e obligatorie circulația ei. Sau dacă nu poate fi impusă practic,—atunci să fie retrasă din circulație.

La urmă...

Societatea organizată are ascendent enorm asupra individului; și chiar puteri discreționare. Asta nu însemnează că trebue neglijată logica și omenia.

Iată, depildă, un biet cetățean Emil Ionescu din București, a fost ridicat de poliție și adus la Iași, pe motiv că ar fi amestestecat într'o afacere penală. S'a constatat însă că se comisese o eroare de persoană. Cetățeanul cu pricina nu avea nici-o vină. A fost pus amediat în libertate. *Insă lăsat, fără bani, să rătăcească pe străzile Iașului.*

Ni se pare că e drept și logic să fie trimis la urmă, cu trenul, pe cheltuiala publică, așă cum fusese adus la Iași.

Așa cere dreptatea, omenia și ordinea socială.

Premiul virtuții

Se anunță că Academia Română va acorda la anul viitor un premiu al virtuții.

Premiul este înființat de un urmaș al lui Nicolae Vodă Mavrogheni și are o valoare de 100.000 lei.

In anul 1939 va fi acordat pentru prima dată.

Recompensa va fi acordată „fără distincție de rasă sau de religie unei persoane sau unei familii onorabile, sărace, care își câștigă existența prin muncă încordată și s'a distins prin fapte de devotament, de abnegație și de jertfă, fie către aproape, fie către societate"..

Răsturnarea Brătienilor

Ziarul bucureștean „Informația", inspirat direct de ramura tineretului din fostul partid liberal, a deschis lupta de exterminare politică a familiei Brătianu.

Intr'un număr recent, „Informația" întrebuințează cele mai tari expresii la adresa d-lor Dinu Brătianu, Niculescu-Dorobanțu, Alimănești eanu, Gheorghe Brătianu, Bosnief Paraschivescu, C. Neamțu, familia Pilat etc...

...„și atâtea alte specimene mai mult sau mai puțin rozătoare, din linia directă, colaterală sau aleatorie a unor epigoni care moșteniseră un nume ilustru și n'aveau *nimic* cu care să-l onoreze.

„Opinia publică a acestei țări a luat act cu satisfacție de decesul politic al unei lumi care întârziase prea mult în viața socială românească".

Am reprodus textual.

Și este cu totul interesant acest proces politic de înlăturare a Brătienilor.

REP.

ȘCOLARI ȘI STRĂJERI

Imperativele unei munci pozitive și al unor etice aspirațiuni sufletești, se impun azi cu strășnicie. Controlul pe care autoritatea îl exercită asupra tineretului a devenit stăruitor și eficace. Frânelii mașinei sociale sunt puternice și sigure. Fără a fi copiatore altor curente străine de educațiune colectivă, cum sunt cele italiene concretizate în „balila" ori „tineretul fascist" și cele de „socoli" cehoslovaci, ne găsim totuș în ritmul vremii și am știut a da tineretului românesc, baza de activitate proprie, folositoare, morală; care va ridica mâine, în fața vitregiilor vremei, o generație bine pregătită și utilată pentru luptă.

Săptămâna străjerească din acest an este în plină desfășurare. Ea explică rosturile adânci ale educațiunii pentru viață, care complectează armonios educațiunea școlarilor prin carte, în vederea strictelor speculațiuni spirituale. Sufletul străjerului se îmbină cu mintea școlarului, realizând cetățeanul de mâine, sigur pe idealurile sale și nelemător de vicisitudinele destinului.

Străjerii și străjerițele din întreaga țară pregătesc prin intensa lor activitate din această săptămână, exemplul bun, pentru cei care își legitimează nădejdi frumoase prin ei.

In acest „tempo" de muncă serioasă și constructivă, străjerismul se apropie de 8 Iunie, ziua supremă de sărbătoare, închinată Marelui Conducător al destinelor noastre naționale, M. S. Regele Carol al II-lea,

Țara noastră și-a fixat din plin, rosturile ei de existență

Dela mic la mare, națiunea își vede mobilizate toate elanurile creatoare, în vederea realizării unui singur scop: al progresului obștesc.

Și dacă în lumea celor mici, o atare emulațiune prin muncă există; cu atât mai mult, în lumea celor mari, conștienți de valoarea principiului de solidaritate, această muncă trebue să fie rodnică și hotărâtoare.

Ritmul nou al vremii cere cât mai multă supunere, dar în schimb creiază valori și bogății sufletești ori materiale, tot mai durabile.

O judecată elementară vede ușor, că numai pe această cale, aspirațiunile noastre scumpe și legitime, pot deveni realități.

Dr. I. FR. BOTEZ

FIGURI IEȘENE

Dl. VICTOR IAMANDI, ministrul de Justiție

(Văzut de **Godeli**)

Cutreerând ținutul Neamțului

De vorbă cu I. P. S. Mitropolitul Nicodim

Cu înaltul ierarh prin imensele livezi și pepiniere.— La Fabrica de cherestea. Elogierea străjeriei.—Școala de cântăreți.

Patru zile înfundat în sihăstria ținutului Neamț—cel mai frumos din părțile Moldovei,—înseamnă pentru un ieșan, un prilej de plăcută desfătare sufletească.

Incepând cu drumul ce duce de la Iași spre Monastirea Neamțu, și sfârșind cu „Sihăstria" din dealul Secului, o evadare în ținutul Neamțului este tot ce poate fi mai frumos și interesant în caldele zile de vară.

„Voevodul duhovnicesc al Moldovei !..."

Dar mai presus de toate, daruri de minunatele daruri ale naturii ce ți se oferă din belșug la tot pasul,—se plasează în frunte cinstea ce o au parte din vizitatorii Neamțului de a vorbi cu *„Voevodul duhovnicesc al Moldovei"*, așa cum prea frumos și simbolic l'a denumit P. C. Arhim. Iuliu Scriban pe I. P. S. Mitropolit Nicodim.

Cinstea aceasta am avut-o și eu.

Abia sosit la Monastirea Neamțu, P. C. Arhim. Mehisedec vrednicul stareț al locașului, mă zorește spre chilioara I. P. S. Nicodim, să iau blagoslovenie.

Chilia Mitropolitului se află lângă aghiazmatar acoperită de o puzderie de trandafiri.

Il găsesc pe chiriarh lucrând de zor ca și la Iași, cu biuroul împovărat de dosare și rapoarte sosite recent din eparhie.

Pace și liniște în țară.

Incheg cu I. P. S. Mitropolit o convorbire.

Inaltul Ierarh îmi vorbește cu însuflețire de noua orânduire ce a dat-o țării înțelepciunea M. S. Regelui Carol II.

— „Descătușată de frământarea stearpă a agitațiilor politice, țara trăește acum zile de liniște și pace.

I. P. S. NICODIM

Grija tuturor este trăinicia și consolidarea țării.

Dar mă bucură în special îndrumarea sănătoasă și temeinică ce se dă tineretului nostru.

Indepărtat de influențele primejdioase, vedem cum tineretul este înglobat în această prea frumoasă mișcare a străjeriei și a premilităriei.

Trebuia ca această energie tinerească să nu fie irosită, aci întrebuințată la opere constructive de folos obștesc.

Rezultatele de până acum sânt destul de îmbucurătoare și ne îndrituesc să credem că viitorul ne va oferi mai mult".

Realizări edilitare la M-rea Neamț

Apoi convorbirea cu I.P.S. Mitropolit Nicodim alunecă asupra altor probleme ce preocupă M-rea Neamțu.

Chiriarhul ne vorbește de înzestrările gospodărești ale locașului și în special de Fabrica de cherestea și de imensele livezi de pomi fructiferi.

— „S'a criticat de către unii neștiutori—spune I. P. S. Sa—chestiunea Fabricei de cherestea din Mânăstire.

Nu știm dacă lucrul acesta a fost făcut din neștiință sau din rea credință. E posibil și una și alta.

Fapt cert însă e că M-rea începe să beneficieze din exploatarea vetrei.

S'a executat în condițiuni de laudă, instalarea luminei electrice în toată M-rea, în chiliile și casele călugărești, cât și pe drumurile ce duc în afară de locaș. Opera aceasta s'a făcut cu îndemnul nostru și sub grija Ad-ției Fabricei.

Acum voi începe lucrările pentru canalizarea și instalarea apei.

Cum ar trebui organizată asistența socială

în cadrul noei reforme administrative

II

de Dr. G. BAILEANU
asistent universitar

Experiența din trecut ne arată că *oficiile de ocrotire și de asistență socială* specificate de art. 136-148 L. San. care trebuie să funcționeze pe lângă fiecare comună urbană, n'au putut lua ființă la noi în țară, decât în 7 orașe din cele 64 de centre, în care nici nu se pomenește de ele, inclusiv Iașul. Organele locale au făcut destule eforturi pentru crearea lor, însă rezultatele au rămas la punctul inițial datorită unor vicisitudini multilaterale. Am fi bucuroși ca serviciul de asistență socială provincială să înfăptuiască în viitor, ceace legile noastre au prevăzut în trecut.

Dar, punctul principal în această chestiune este cu totul altul.

Incontestabil că, serviciul de asistență socială al Provinciei, despre care vorbim, nu va putea fi, acel laborator care să sintetizeze obiectul și acțiunea serviciului social, comportând asupra tuturor eforturilor ce urmăresc: 1) ușurarea suferințelor care provin din mizerie,—*asistența paliativă*; 2) repunerea indivizilor și a familiilor lor în condițiuni normale de existență,—*asistența curativă*; 3) prevenirea flagelelor sociale,—*asistența preventivă*; 4) îmbunătățirea condițiunilor sociale și ridicarea nivelului de existență — *asistența constructivă*. De aci observăm că, serviciul social pune în aplicare *senzul social* al colectivităților, sub îndrumarea datelor obținute de științele sociale.

Acțiunea separată a *medicinii și a igienii*, pe tărâm social, s'au dovedit a fi insuficiente, dacă nu sunt complectate în opera integrală a serviciului social.

Deaceia, acest serviciu *ridicat la rangul de Institut*, trebuie să unească într'o permanentă colaborare, pe educator și filantrop, pe igienist, psiholog, jurist și sociolog, pe femei și pe medici, realiști sau idealiști, în lupta contra nenorocirii care dizolvă societatea, valorificând în mod rațional materialul uman prin dozări științifice.

Un institut de serviciu social face parte din sentimentele și interesele noastre. El va deveni pivotul politicii sociale a unui stat, căci ducând către sinteză îmbogățește știința, viața spirituală și patrimoniul național.

Nevoia unui atare Institut nu se simțea, atâta timp cât, asistența se limita la distribuirea ajutoarelor imediate, când igiena nu era decât o tehnică de asanare, fiindcă aceste operațiuni se puteau conduce în mod separat. Astăzi însă, asistența devenind preventivă, igiena devenind socială, legislațiunea muncitorească luînd un aspect constructiv, aceste diverse domenii trebuiesc reunite în opera serviciului social.

Așa fiind, *asistența socială necesită un centru*: de pregătire profesională, de aplicațiune tehnică a asistenții individualizate și colective, de raționalizare a planurilor de asanare oglindite într'un fișier central, de colaborare și de coordonare a tuturor operilor de binefacere, de răspândire metodică a echipelor de anchetare și de tratament, depozite de materiale pentru a-

(Continuare în pagina 2-a)

(Continuarea în pagina 2-a)

CEL MAI ACTIV ANTINEVRALGIC

TESTA!

LA FARMACII ŞI DROGUERII

Reduceri excepţionale
Numai 10 zile **20%**
la Ceasornicăria Pistiner, Lăpuşneanu 16

Cure forfetare (Complecte)
cu plecări zilnice (individuale) la
KARLSBAD
FRANZENSBAD
MARIENBAD
PIESTANY
şi TEPLITZ-SCHÖNAU
Inscrieri:
Turismul Mondial
Bucureşti Calea Victoriei 60 — Telefon 4-85-07
Iaşi Biroul Ing. I. Lemel Str. Lăpuşneanu 20, Tel. 1120

La 1 Iulie a. c. se deschide:
Căminul Fizio-climatic, — Tazlău
(NEAMŢ)
(Profesor Dr. E. Mironescu)
Reconfortare fizică şi morală
Prospecte şi informaţii la cerere

SIDOLI
prezintă azi
— Două mari succese —
2 filme mari într'un program colosal —
Minunatul film francez
Cadrilul
— cu neîntrecutul —
Sacha Guitry şi Gaby Morlay
Al doilea film
Crima d-rului Sartorius
O realizare plină de mister cu neîntrecutul actor
Boris Karloff
Complectare Jurnalul romanesc

Corsele, sutienele
Dunavetchi
STR. CUZA VODĂ 46 etaj
vis-a-vis de Sfatul Negu toreso

Dr. Gancevici
consultă
BOLI DE PIEPT
Str. Lăpuşneanu 19
Luni, Mercuri şi Vineri
între orele 1—4 p. m.
Telefon 1486

La boală combateţi întâi febra!

— Iar s'a urcat temperatura. Ce-i de făcut?
— Îţi fac o frictiune cu Carmol*) pe tot corpul şi febra îţi va scădea imediat.
*) Carmol este cea mai bună frictiune contra răcelei, gripei, durerilor reumatice şi febrei.

x In Anglia, Franţa, Suedia, Norvegia, Statele-Unite, Italia, Germania, Africa franceză şi Palestina se exportă BORVIZ DE BORSEC.

GRIGORE UNIŞOR
din Iaşi str. Impăcărei No. 1 anunţă onorata sa clientelă de a face comenzile de sobe direct dela fabrică sau chemat prin c. p. vin personal la domiciliu. Deci a nu încredinţa nici o comandă în numele meu la diverse persoane de care eu nu am cunoştinţă şi pentru care nu-mi iau răspunderea.
Grigore Unişor

Doctor
Adrian Ştefănescu
Medic de Spital
Boli interne şi nervoase
METABOLISM BAZAL
Consult 4—6 p. m.
Str. Ţăului No. 2
Telefon 6922

DENTISTA
TARTACOWSKAIA-SCLEAR
CABINET DENTAR
Iaşi, Str. Ştefan cel Mare 11
execută orice lucrări de specialitate, cu preţuri modeste.
Orele de consultaţii 9-1 a. m.
Fabrica de sobe de teracotă

DOCTOR
A. ABERMAN
consultă
BOLI DE COPII
BOLI INTERNE
între orele 2—8 p. m.
Tratamente cu raze ultraviolete
Strada I. C. Brătianu 30
colţ cu str. G. Enescu

Dr. Harry Ochs
Medic secundar la Spit. Israelit
Specializat la Paris în clinicile Prof. Gosset şi Carnot
Boli chirurgicale
Boli interne
Consult 3—6 p. m
Strada Cizmăriei 5

CREMA DE LACRAMIOARE curăţă, albeşte şi catifelează pielea. Depozit Farmacia Dr. Beceanu Piaţa Halei Iaşi.

DOCTOR
I. BERNATH
Specialist în boli de copii şi sugaci. —Puericultură
Fost asistent prof. Czerni (Wiena)
Medic spec. la disp. C. F. R.
Electroterapie. Galvanizare. Faradizare. Raze u. v. Diatermie etc.
Cons.: 9—11 şi 3—6
Şos. Arcu 2 lângă farm. Irofte

România
Corpul Portăreilor Trib. Iaşi
PUBLICAŢIE DE VÂNZARE
No. 34

Anul 1938 luna Iunie în 4

Se publică spre cunoştinţa generală că, conform adresei Trib. Iaşi, s. III-a No. 12953/1938 precum şi a jurnalului No. 2491/938 dat de către acelaş Tribunal se va vinde prin licitaţie publică, în ziua de 11 Iunie 1938 ora 10 dim., averea mobilă sechestrată cu procesul verbal No. 213 | 1938 dela debitorul Constantin Baltă din Iaşi, str. Alistar No. 4 la pretenţia Soc. „Hatmanul Nicoară" din Iaşi, avere compusă din următoarele: 1. Un bufet, snprapus, din lemn furniera', culoare galbenă, sus cu 3 uşi cu geamuri de cristal, la mijloc deschizătura cu oglindă, jos două uşi şi două sertare. 2. Una şifonieră din acelaş lemn şi culoare cu două uşi din c re una cu oglindă ovală, cu un sertar jos. 3. Una mesuţă ovală, acelaş lemn şi culoare, cu 5 picioare şi postament. 4. Două noptiere, acelaş lemn şi culoare din care una cu placă de marmora deasupra, iar alta cu un dulăpaş cu oglindă. 5. Una pendulă de perete în stare de funcţiune, rama din lemn maro. 6. Şase scaune din lemn curbat, cu tăblii, aceiaş culoare cu mobila. 7. Una canapeluţă cu ţeluri şi spătar, îmbrăcată cu pluş în flori. 8. Şase scaune din lemn stejar sculptat, cu câte patru picioare, cu spatar, îmbrăcate cu p'uş, la fel cu canapeluţa. 9. Patru carpete, două pătrate şi două dreptunghiulare, în flori, din păr de cămilă. 10. Un dulap bibliotecă, culoare galbenă, din lemn lustruit cu două uşi, pe jumătate din sticlă şi un sertar. 11. Un covor din lână cu flori, stil naţional, mărime cca. 3/3 m.

Vânzarea va face în Iaşi strada Alistar No. 4, domiciliul debitorului, pe bani gata şi în asistenţa comisarului respectiv.

p. Şef Portărel, V. Stănescu
Secretar, D. Stancov

Primăria Municipiului Iaşi
PUBLICAŢIUNE

Se aduce la cunoştinţa celor interesaţi că se ţine la această Primărie din Iaşi str. Alexandri 14, următoarele licitaţii orale:

1. În ziua de 18 Iunie 1938 ora 11 dimineaţa:

a. Pentru închirierea locului dintre squarul Trianon spre str. I. C. Brătianu, pentru instalarea unui chioşc, în care să se vândă articole de coletărie şi băuturi răcoritoare.

b. Pentru vânzarea terenului din satul Valea-Adâncă com. Galata, în suprafaţă de 3441.25 m. p. Licitaţia va începe dela 3 lei m. p.

c. Pentru vânzarea parcelei Nr. 1, în suprafaţă de 147.84 m. p., şi Nr. 57 în suprafaţă de 141.15 m. p., situate în dealul Gălăţii. Licitaţia va începe dela 12 lei m. p.

2. În ziua de 20 Iunie 938, ora 11 dim. licitaţie cu oferte închise pentru aprovizionarea serviciului salubrităţii cu următoarele furaje:

Fân 90.000 kgr., Paie 10.000 kgr., Ovăz 33.000 kgr.

Garanţia la toate aceste licitaţii este de 5 la sută din valoarea sumei oferite.

Orice relaţiuni se pot cere în fiecare zi de lucru la Direcţia Ad-tivă a Municipiului între orele 8—1.

Primar, M. EŞIANU
Secretar G ral, Ch. Dragan
21803 31 Mai 1938

Munca de folos obştesc
cu ajutorul premilitarilor şi străjerilor

După cum am relatat, s'a hotărât canalizarea râurilor Bahlui, Jijia şi Nicolina.

Intreaga lucrare va costa câte-va zeci de milioane şi va fi făcută cu ajutorul premilitarilor din oraş şi judeţ.

Pe lângă această vastă lucrare, se mai proiectează şi altele în care străjerii şi premilitarii vor avea un rol important.

In acest scop, d. primar Eşianu a convocat pentru Marţi 7 Iunie crt. comitetul muncii de folos obştesc, pentru a se stabili programul lucrărilor ce urmează a se efectua în cuprinsul oraşului nostru.

Deasemenea se va stabili şi locul încartiruirilor străjerilor şi premilitarilor, cari vor fi aduşi din judeţ.

Au fost convocaţi directorii Seminarului Veniamin Costache, căminului Studenţesc Liceului Industrial, Internat, cum şi d-nii ing. Andriescu-Cale şi ing. Apostolescu, Directorul Technic al municipiului.

Au fost întocmite două liste a câte 120 studenţi şi elevi. Prima serie va lucra între 10-30 Iulie, iar a doua de la 3-23 August. In total se va munci circa 20 mii de ore.

Rubrica cinematografică

Cinematograful „TRIANON" rulează săptămâna aceasta „Califul din Bagdad" cu Eddi Cantor.

Al doilea film ecte „Charlie Chan la Monte-Carlo", cu Warner Oland.

Complectare: Jurnalul Fox-Movietone.

*

La „SIDOLI" reapare marele actor francez Sacha Guitry, într'un mare film de epocă: „Cadrilul", film regisat, turnat şi scris de el însuşi.

Il secondează cu mult brio simpatica Gaby Morlay.

Al doilea film este: „Crima d-rului Sartorius", o realizare misterioasă, cu Boris Karloff.

Complectare: Jurnalul Eclair şi românesc.

*

La „SCALA" se reprezintă celebra realizare „Prima noapte", în care Paula Wessely are o strălucită creaţie.

Al doilea film este: „Mesagiul către Garcia" zguduitoare dramă cu Wallace Beery şi John Bohles.

Complectare: Jurnalul Paramount.

*

La „ROXY" se reiau două frumoase filme.

E vorba de „Casta Diva" cu Martha Eggerth; şi „Abuz de încredere" cu Danielle Darrieux.

Complectare: Silly Simphonie.

Mica Publicitate

DE VÂNZARE VILĂ solidă 35 camere mobilate, apă rece şi caldă, complect pusă la punct, poziţie centrală.
Slănic Moldova, Vila Veronica — Parc.

DE ÎNCHIRIAT un apartament compus din 3 camere, baie, confort modern aproape de Strand, str. Palat No. 44, casele d-lui Zandberg. Pentru închiriere a se adresa D-lui Director Andreescu Liceul Alexandru. Preţul 8500 lei.

PIERDUT certificatul de naţionalitate No. 42 | 1938 eliberat de Primăria com. Părteştii de jos jud. Suceava, pe numele Straton Teodor.
Se declară nul şi fără valoare.

DE ÎNCHIRIAT apartament compus din două camere, baie, bucătărie, şură de lemne —şi o garsonieră cu baie.
A se adresa str. Greceanu 5.

DE ÎNCHIRIAT liber imediat localul de coletărie fost Funiak, str. Lăpuşneanu sub Hotel Palace.
Informaţii la d. Avocat I. Seratimi sau la D-na Teitler, str. Alexandri 3.

O CAMERĂ MOBILATĂ sau nemobilată, cu sau fără bucătărie. Instalaţie de apă. De închiriat str. Armeană 1.

DE VÂNZARE imobilul din stradela Semnului 9. Preţ şi condiţii avantajoase. A se adresa Avocat Serion, I. G. Duca 6.

UMBRELE bune cu preţuri de 40% mai ieftine ca în altă parte cât şi reparaţiuni de tot felul obţineţi LA LEON care s'a mutat în str. I. C. Brătianu 113 lângă farmacia Racoviţză.

INŞTIINŢARE. — In strada Moara de Vânt No. 23 *de închiriat* imediat casă cu 5 camere, bucătărie, beciu mare şi petruit, atenanse, curte cu pom. *De vânzare* aceiaşi cu opt mii m. p. grădină împrejmuită. Pentru informaţii a se adresa Bisericii Talpalari, Preotul Tincoca. Epitropia

x Faceţi un serviciu imens aproapelui Dv., recomandându-i BORVIZUL DE BORSEC.

Plecarea la Bucureşti
a Corului Ateneului Tătăraşi
sub auspiciile „Fundaţiei Culturale Principele Carol"

Astăzi 6 Iunie, cu rapidul de la ora 13, părăseşte Iaşul spre a participa la serbările şi concursurile ce se ţin la Bucureşti în cadrul festivităţilor naţionale ale Restauraţiei, corul Ateneului Tătăraşi sub conducerea d-lui Anatole Chisadji.

După cum se ştie, toate Ateneele din ţară care sunt puse sub auspiciile Fundaţiilor Regale, vor fi prezente în capitală cu formaţiunile lor corale, spre a participa la concursul de cântece naţionale.

La „Arenele Romane", unite într'un ansamblu uriaş, toate corurile vor cânta sub bagheta maestrului *Antonin Ciolan*: „Imnul Regal", şi „Pe-al nostru steag".

Seara va avea loc un concert la Ateneul Român, unde fiecare cor în parte îşi va arăta măestria, prin cântece naţionale, specifice regiunilor ce le reprezintă.

Concertul va fi difuzat prin postul de radio.

Corul ieşan sub conducerea d-lui A. Chisadji va cânta câteva „naţionale", având solist pe dl. *Petru Teodoru* tenor, absolvent al conservatorului local, cunoscut ieşenilor din opereta „Voevodul Ţiganilor".

Ieşenii vor avea deci prilejul să asculte la aparate, frumoasa voce a d-lui Teodoru, cum şi minunatele compoziţii naţionale printre care şi una de d. G. Galinescu, cunoscutul profesor ieşan, executate cu multă pricepere de corul tătărăşean sub conducerea neobositului discipol al maestrului Ciolan, d. Anatole Chisadji. V. LEONESCU

De vorbă cu I. P. S. Mitropolit Nicodim

(Continuare din pagina 1-a)

Toate aceste lucrări costă peste 4 milioane lei.

Fabrica de cherestea

In ce priveşte Fabrica de cherestea a M-rei înfiinţată de către Soc. „Bradul Carpatin", este în plin progres.

Pe lângă folosul ce-l aduce M-rei, această măreaţă întreprindere vine şi în ajutorul locuitorilor din împrejurimi care fac sute de transporturi de scânduri la prima staţie de cale ferată.

I. P. S. Mitropolit Nicodim, dorind să ne convingem personal de înfăptuirea de lângă M-re, a delegat pe vrednicul monah Ghedeon, expert în industria lemnului, să ne călăuzească.

De mare folos ne-a fost în vizita noastră în fabrică şi d. Neiman conducătorul tehnic al instituţiei.

Ca să nu dăm loc la comentarii, precizăm că d. Neiman este german...)

Şcoala de cântăreţi, livezile şi pepinierile

In cursul după amiezei, I. P. S. Mitropolit Nicodim ne-a condus la şcoala de cântăreţi bisericeşti.

Ii găsim pe elevi în ora de practică gospodărească, prăşind de zor într'un imensa livadă de pomi fructiferi.

Explicaţiile ni-le dau d. Costeschi, inspector general regional al Moldovei şi d. Lupaşcu.

„Soldaţii" — cum le spune I. P. S. Mitropolit Nicodim, — stau înşiruiţi în flanc pe lungimi de kilometri.

Fără teamă de exagerare, putem afirma că livada M-rei Neamţ este cea mai mare din Moldova şi tinde a deveni cea mai mare din ţară, fiindcă an cu an se adaogă zeci de hectare de noui plantaiii. Anul aceăta s'au plantat pomi pe o întindere de 30 ha.

Trebuie menţionată sârguinţa elevilor Şcolii de Cântăreţi care ajută mult la plantarea şi îngrijirea pomilor.

Educaţia gospodărească, cu practica pe teren, este de mare folosinţă în pregătirea viitorilor cântăreţi de biserică.

Spaţiul nu ne îngăduie să amintim şi de celelalte realizări şi evenimente dela Neamţ. Şi sînt multe şi frumoase.

GRIGORE SPRU

Examenele de sfârşit de an
la Şcoala de cântăreţi bisericeşti

Astăzi dimineaţă au început examenele de fine an la Şcoala de Cântăreţi Bisericeşti din localitate.

I. P. S. Mitropolit Nicodim a delegat pe părintele diacon N. Cozma ca preşedinte în comisiunea de examinare a tuturor elevilor de toate clasele, afară de clasa I-a care se găseşte la Mănăstirea Neamţ dela începutul anului şcolar.

Distinsul monah părintele Arhimandrit Teofil Luca directorul şcoalei de cântăreţi Bisericeşti, a dat elevilor o mică vacanţă pentru a se pregăti în vederea examenului.

Examenul a început de astăzi dimineaţă la orele 8 cu clasa II şi durează până în ziua de 9 Iunie inclusiv.

Clasa III va da examen în zilele de 10 şi 11 Iunie; iar în ziua de 14 Iunie vor depune examenul de absolvire elevii ultimei clase.

Elevii cari nu au putut urma cursurile din motive materiale, vor putea da examen în particular în ziua de 15 Iunie. Vor fi primiţi numai acei care au aprobarea Sf. Mitropolii.

In ziua de 16 şi 17 Iunie absolvenţii vor da examenul de diplomă în prezenţa preşedintelui părintele diacon N. Cozma care este un bun cunoscator al cântărilor bisericeşti, părintele director Teofil Luca însoţit de d. Prof. I. Popescu-Pasăre din Bucureşti care a fost delegat de ministerul Cultelor.

Pint.

Birou de turism

Zilele trecute s'a inaugurat biroul de turism „Excursia Românească" aut. de O. N. T. sub No. 2205 | 938. Conducerea este deţinută de către d. Colonel Dianu Constantin centrala Buc. Calea Victoriei 25—Iaşi str. Lăpuşneanu 43.

Noul birou de turism organizează excursiuni în străinătate şi ţară cu vizitarea regiunilor pitoreşti.

Prima excursiune are loc Duminică 12 şi Luni 13 Iunie (Sf. Treime) la Cheile Bicazului.

Se acordă cura forfetară la Karlsbad, Marienbad, Pistian. Excursie în Polonia fără paşaport. Se reţin locuri cu 75 la sută reducere pentru Bucureşti pentru trenuri rapide şi accelerate prin excursiile organizate de biroul „Excursia Românească".

In vara aceasta se vor organiza excursiuni săptămânale pentru vizitarea mânăstirilor Moldovei şi Bucovinei şi vizitarea regiunilor pitoreşti din valea Prahovei, cu autobuzul „Excursia Românească" şi autobuze C. F. R.

Citiţi „OPINIA"

Cum ar trebui organizată asistenţa socială
în cadrul noei reforme administrative

(Continuarea din pagina 1-a)

sistaţi etc. toate reprezentând ideia unui *Institut central de asistenţă socială.*

Intru satisfacerea acestei unităţi de acţiuue specificată şi de Tit. I al Leg. Sanitare, care în art. 6 vorbeşte apoi de normele unitare ale organizaţiunii de ocrotire, se instituiesc prin art. 11, *comisiuni centrale de coordonare şi de cooperare în asistenţă.* Insuşi, *Dl. Ministru Dr. I. Costinescu,* un mare înfăptuitor pe tărâmul sănătăţii în România, recunoaşte în dezbaterile parlamentare că, această coordonare nu a luat fiinţă, D-sa înţelegând cu drept cuvânt o cooperare între toate Instituţiunile publice şi private în spiritul legiuitorului.

In consecinţă, formulăm deziderat ca, *paralel cu cele 3 Institute de Igienă existente în ţară,— şi care trebuiesc întărite autonom, ca organe de Direcţie şi execuţie* în centrele unde noua lege administrativă le dă întâietate, *având şi subdiviziuni în regiunile învecinate, —să se înfiinţeze alte 3 Institute centrale de Asistenţă socială* (Bucureşti, Iaşi, Cluj) *pentru ştiinţa, prevederea şi terapia socială a regiunilor respective.*

Aceste Institute vor studia necesităţile de asistenţă socială specifice ţării, vor indica modul de aplicare practică a metodelor moderne de serviciu social, vor servi ca organe de îndrumare, de control tehnic al Instituţiilor şi societăţilor de binefacere, vor standardiza şi raţionaliza metodele de lucru formând în acelaş timp şi personalul specialist.

Guvernatorul Provinciei va administra lucrările acestor Institute, care vor avea câte un reprezentant în Consiliul provincial.

In locul serviciului nou creiat de igienă şi asistenţă al Provinciei să se *legifereze serviciul social regional* în care să se *coordoneze separat dispoziţiunile înserate în această materie din Legea sanitară, din Codul Penal Regele „Carol II", din legea asigurărilor sociale, din Legea pentru pregătirea profesională şi exercitarea meseriilor* precum şi *încadrarea atribuţiilor şi a activităţii societăţilor de patronaj, societăţilor şi asociaţiunilor de binefacere,* şi a. m. d.

In modul acesta *se va creia şi dreptul de asistenţă publică cu sancţiune legală bazat pe calculul de rentabilitate economico-socială,* în care *serviciul social descentralizat va putea obţine şi subsidiile necesare din taxele de asistenţă, timbrele pe spectacole, amenzile sanitare şi judecătoreşti, etc.* după o procedură executată cu precădere pentru scopul ce nu îngăduie răgaz.

Intr'o broşură aparte vom expune organizarea şi funcţionarea Institutelor de asistenţă socială, cu foloasele lor obşteşti.

G. Băileanu

QUALITY BAEDER

Spuma desinfectantă a pastei de dinți OVENALL pătrunde până în cele mai ascunse cute ale cavității gurii

OVENALL TOOTH CREAM

SPUMOASA PASTĂ DE DINȚI

Clinicele Spiridoniei și Spitalul „Pașcanu“ se închid pe timpul verei

Conducerea Spiridoniei a convocat pentru Sâmbătă 4 Iunie crt. colegiul medical, cu care ocazie s'a discutat situația clinicelor. Ședința a fost prezidată de d. epitrop prof. dr. Gr. T. Popa. Au luat parte d-nii prof. d-ri: Grigoschi, decanul Facultății de Medicină, I. Tănăsescu, Leon Ballif, Cosăcescu, Petruș - Niculescu, Grig. Osipov - Sinești, dr. C. Bart, dr. Lucinescu, etc.

Dl. prof. Gr. T. Popa a arătat situația critică a Epitropiei și a propus ca, pentru vacanța mare, să se dispuie închiderea clinicelor.

Intreaga asistență a aprobat propunerea.

Astfel, prima clinică ce se închide este clinica II-a medicală a d-lui prof. dr. Petruș Niculescu, își încetează activitatea pe data de 15 Iunie crt. Apoi vor urma: clinica III-a medicală a d-lui prof. dr. Enescu, care se închide la 1 August crt.; clinica I-a chirurgicală a d-lui prof. dr. Cosăcescu, la 1 Iulie, clinica II-a chirurgicală, a d-lui prof. dr. I. Tănăsescu, la 15 August, clinica stomatologică, a d-lui dr. Grig. Osipov-Sinești, la 1 August. In privința clinicelor: Neurologie și Boli de ochi, încă n'au fost fixate datele de închidere.

S'a hotărât deasemenea închiderea Spitalului „Pașcanu“ pe ziua de 1 Iulie a. c.

In tot acest timp, șefii de clinici dimpreună cu conducătorii instituției vor face stăruitoare demersuri la București pentru ajutoare.

La ieșirea din ședința colegiului medical, am putut sta de vorbă cu'n distins profesor.

D-sa ne-a precizat că, dacă statul ar achita cele 20 milioane anual pentru întreținerea clinicelor, Spiridonia n'ar mai fi nevoită să le închidă. Dar statul nu dă decât 5 milioane; și acelea neregulat.

VIRGIL

Știri scolare

Corul „Asociației Generale a învățătorilor“ în vizită la Iași

Admirabilul cor al „Asociației g-rale a învățătorilor din România“, format din 140 de persoane și condus de dl. Gh. Oancea, face un turneu prin țară.

Corul învățătoresc se va opri în orașul nostru Duminică 12 Iunie, iar seara va da un concert la Teatrul Național.

Autoritățile școlare din localitate și Asociația învățătorilor ieșeni, pregătesc o primire frumoasă oaspeților.

S'a alcătuit un comitet format din d-nii Nistor, președintele Asociației, revizor St. Condurache, subrevizor Tataru și institutor Pamfil, care se ocupa cu întocmirea programului de primire și găzduire a corului.

In acest scop pentru astăzi au fost convocați toți directorii de școli primare din oraș, spre a se hotărî programul celor două zile, Duminică și Luni, cât rămân la Iași învățătorii coriști.

Adunarea generală a Asociației

In cadrul sărbătoresc al primirei corului din capitală, va avea loc și adunarea generală a Asociației învățătorilor ieșeni, de sub președinția d-lui Nistor.

Adunarea se va ține Duminică dimineață la o școală primară din oraș, probabil „Gh. Asachi“.

Sfârșit de an

Toate școlile primare iau vacanță la 15 Iunie. In ziua de 17 Iunie încep examenele de sfârșit de an.

Serbările școlare au loc la 29 Iunie.

Dl. revizor școlar St. Condurache a luat dispoziții pentru aranjarea unei expoziții colective de lucru manual a școalelor primare din oraș și județ.

Expoziția se va amenaja în sălile școalei primare „Gh. Asachi“.

MIREA

Spuma moale a săpunului Caola are efectul unei creme fine și este o binefacere pentru piele și ten. Intrebuințând zilnic săpunul Caola pielea și tenul Dvs. își păstrează tinerețea și sănătatea. Săpunul Caola rămâne parfumat până la ultima bucățică.

CA-O-LA

Audiențele la d. ministru Victor Iamandi

D. Victor Iamandi, ministrul Justiției, a avut Sâmbătă dimineață o consfătuire la Prefectura de județ cu d. Colonel Șava Caracaș, prefectul județului.

O nouă judecătorie la oraș

Apoi Ministrul Justiției a primit în audiență pe d. Cristea Gorgos Primul-Președinte al Curței de Apel, care a făcut un raport asupra nevoilor instanțelor judecătorești din orașul și județul Iași, arătând că pentru bunul mers al Justiției este necesară mutarea la oraș a Judecătoriei Rurale din Voinești jud. Iași.

D. ministru Victor Iamandi a admis cererea, urmând ca mâine să dea decizia pentru mutarea la oraș a judecătoriei Voinești și intiințarea unei noui judecătorii mixte.

Audiența magistraților

Apoi d. Victor Iamandi a primit în audiență de prezentare pe toți magistrații ieșeni avansați.

D-sa a felicitat pe magistrați, arătând că avansările s'au făcut după merit și că este mulțumit că a putut satisface nevoile magistraturei dela Iași.

Problema avocaților radiați

Sezisat de memoriile înaintate de către avocații evrei radiați din baroul ieșan, d. Victor Iamandi a primit în audiență pe d. avocat Petre Pogonat, decanul baroului, pentru unele lămuriri.

D. decan Pogonat a arătat ministrului justiției, că radierile avocaților din barou s'au făcut în mod legal, și singura cale de atac contra hotărârilor consiliului baroului, sunt contestațiile la tablou.

Ori, până acum s'au introdus numai trei contestații. Pentru ca problema avocați radiați să poată fi soluționată mai repede și în mod definitiv trebue ca toți avocații evrei să introducă în fața consiliului baroului, cereri de contestație la tablou.

D. Victor Iamandi ministrul justiției a declarat:

— „Doresc, ca la baroul ieșan să domnească ordine, liniște și legalitate“.

A urmat apoi audiențele d-lor: prof. Petre Dragomirescu decanul Facultății de Drept, I. N. Pogonat Procuror general, Al. Costin inspector general financiar etc.

D. Victor Iamandi părăsește Iașul astă seară, plecând la București.

emil ghiurtz

Sfârșitul anului străjeresc la liceul de fete „Oltea Doamna“

O șezătoare frumoasă. Excursia la Rediu-Tatar.

Luni 30 Mai c., la Liceul „Oltea Doamna din Iași, condus de excelenta educatoare, D-na Directoară Marg. Roiu, Centuria III A., sub comanda D-rei Comandante Marg. Irimia, a dat o reușită șezătoare străjerească, din al cărei program spicuim: 1) Rugăciunea „Hristos a înviat“—latin, slavon, grecesc și românesc. 2) Mărturia despre Iisus. 3) Deviza străjerei. 4) „Imn M. S. Regelui Carol II-lea“. 4) „Moldovei“.

In a II-a parte a șezătorii, la foc străjeresc, s'au spus cu multă vioiciune ghicitori, anecdote, recitări, glume, s'au făcut demonstrații de Pseudo-Hipnotism, Magnetism etc. Cântecele patriotice și populare multe și toate foarte frumoase. Au urmat apoi două scenete străjerești: „Tragedie greacă“ și „Radio-miraculos“.

In sfârșit, multiplele talente ale străjerilor s'au evidențiat cu prisosință, culminând în partea III-a a programului, rezervată dansurilor regionale, în costume specifice din Moldova, Muntenia, Basarabia, Dobrogea, Bucovina, Transilvania și Banat.

Ca încheere, simbol al înfrățirii, s'a jucat „Hora Unirii“ și apoi în cea mai însuflețită și armonioasă atmosferă, străjerele au intonat solemn, Imnul Regal.

Marți 31 Mai a., Străjerele aceleiași Centurii cu Comandanta lor și cu d-na prof. Comandantă de Stol, Ana Burada, au organizat o prea frumoasă excursie în satul Rediu-Tatar, jud. Iași.

Străjerele au fost entuziast primite de către autoritățile satului, săteni și copii, la școala primară, unde a avut loc o frumoasă șezătoare, cu prilejul căreia sufletele s'au legat ușor cu cântecul melodios și jocul românesc. Chezășie că pe viitor, în satul încă nestrăjerit pe care stolul Lic. „Oltea Doamnă“ l'a adoptat, se vor putea realiza lucruri frumoase.

Străjerile au donat cărți pentru biblioteca școalei, încheind astfel activitatea anului străjeresc cu una din cele mai reușite manifestări.

In după ameaza aceleiași zile, la Lic. Oltea Doamna s'a desfășurat ceremonia coborârei pavilionului național, semn că s'a sfârșit anul străjeresc.

Știri străjerești

Străjerul trebuie să știe mai bine ca oricine că tot ce e eftin e scump, pentru că nu durează.

Librăria ATH. GHEORGHIU a adus cele mai durabile costume străjerești, totuși cu prețuri rezonabile.

x Pe timpul epidemiilor beți numai BORVIZ DE BORSEC. Combate cu succes microbii.

Elevele maestrei Agata Bârsescu serbătoresc pe marea tragediană

Sâmbătă a avut loc la Academia de Muzică și artă dramatică, examenul de sfârșit de an al clasei d-nei Agatha Bârsescu.

După terminarea examenului, elevii au ținut să sărbătorească pe distinsa lor profesoară.

D-ra Felicia Vilcec, absolventă, a ținut următoarea cuvântare, în numele clasei:

Maestră

Ultima noastră zi de școală înseamnă îndreptarea pașilor noștri spre o viață nouă, căreia nu-i cunoaștem surprizele; pentru dvs. ea înseamnă rodul unei munci de ani—continuitatea în artă a talentului și marele dv. nume.

Am fost răi și buni: v'am necăjit și v'am iubit. Ne-ați înțeles și ne-ați iertat; ne-ați încurajat și ne-ați ajutat.

Noi astăzi nu găsim cuvinte care ar putea exprima în cădura lor marea admirație, profunda recunoștință și dragoste pe care v'o purtăm.

In această zi, iubită Maestră, când ne despărțim de d-stră, de cea mai mare tragediană pe care a dat-o țara noastră, și de cea mai blândă profesoară, îl rugăm pe atotputernicul Dumnezeu să vă dea încă mulți ani de viață, sănătate și putere să fiți sprijinul nostru spiritual în cariera ce ne așteaptă.

Iar noi și generațiile ce vor urma, să fim demni de numele Agathei Bârsescu.

In numele absolvenților din 1938, vă spun scumpă maestră să trăiți mulți ani.

Apoi elevele clasei au oferit profesoarei lor o splendidă jerbă de flori.

Cu lacrimi în ochi, d-na Agatha Bârsescu a mulțumit pentru gestul deosebit, care a încununat așa de frumos acest rodnic an școlar al clasei de artă dramatică.

BELLA BLAZER
MENDEL IANCU

au plăcerea a anunța rudele, prietenii și cunoscuții cununia lor religioasă care va avea loc Marți 7 Iunie ora 11 a. m. la sinagoga Rabin Guttman str. Hagi Lupu.
Prezența ține loc de invitație

Instalarea P. S. Arhiereu Valerie ca egumen al Spiridoniei

Intr'un cadru impresionant a avut loc ieri dimineață instalarea P. S. S. Valerie, Vicarul Mitropoliei, ca Egumen al Spiridoniei.

La această grandioasă solemnitate au luat parte d-nii: epitrop prof. dr. Gr. T. Popa, A. M. Frimu, director general, cum și un numeros public.

Serviciul religios a fost oficiat de un impunător sobor de preoți în frunte cu însuși P. S. Arhiereu Valerie.

După oficierea serviciului divin a luat cuvântul P. S. Valerie, noul egumen, care a spus printre altele:

„Viața noastră ne oferă, după cum e și firesc, momente de bucurie și clipe de întristare. Le-am dori mai mult pe cele plăcute. Sunt împrejurări care schimbă dorințele arzătoare ale omului.

Există însă un locaș, unde bucuriile se tempereză, iar supărările se spulberă. Și acest locaș miraculos este biserica“.

„Conlucrarea dintre credință și știință se poate verifica mai bine ca în orice altă parte, aici la așezămintele Sf. Spiridon“,—a mai spus P. S. Valerie.

In încheiere, P. S. Sa mulțumește I. P. S. Mitropolit Nicodim și conducătorilor Spiridoniei pentru cinstea ce i-au făcut numindu-L Egumen al acestor așezăminte spitalicești.

La această frumoasă cuvântare răspunde d. epitrop prof. Gr. T. Popa. Conducătorul Spiridoniei arată că P. S Valerie vine ca Egumen al bisericelor Sf. Spiridon, după ce în acest loc de mare răspundere s'au perindat 13 arhierei, iar mulți alții și-au lăsat chiar averile acestei instituții, menită să aline suferințele celor nevoiași.

D-sa încheie declarând că Epitropia este încredințată că noul Egumen își va duce la bun sfârșit misiunea ce i-a fost încredințată.

Odată cuvântările terminate, P. S. Valerie a ținut să împartă Sf. Natură credincioșilor, care au luat parte la această solemnitate.

V. G.

La Spitalul Israelit

Epitropia Spitalului Israelit a ținut o recentă ședință.

Au asistat aproape toți epitropii, cenzorii și cenzorii supleanți.

După multe discuțiuni, s'a primit demisiunea d-lui dr. B. Akerman, șeful secției radiologice. E probabil că va fi numit în locul d-sale d-l dr. Sebastian Pineles, asistent universitar.

S'a hotărât în mod irevocabil ca adunarea generală a membrilor Spitalului Israelit să aibă loc în ziua de 12 Iunie.

Se va propune ca alegerea nouei Epitropii să aibă loc în cursul lunei Iulie, sau să se prelungească mandatul actualei conduceri pe timp de un an.

x **Un botez.**—Sâmbătă a avut loc în cerc intim familiar, botezul fetiței d-nei și d-lui dr. Adrian Ștefănescu.

Nași au fost: d-ra Florica Parhon și d. prof. dr. Parhon.

Copila a primit numele de Ioana.

Au luat parte numeroși intelectuali ai orașului.

x **A fi frumoasă și atrăgătoare** este problema ce rezolvă **Crema Miraculoasă**. Această minunată cremă distruge petele și cosurile de pe obraz, albește și catifelează pielea dându-i un parfum delicios. Depozit Farmacia Dr. Ratianu Str. Cuza Vodă 83.

x **Doctorul A. Hoffman s'a mutat în str. Armeană No. 9 și consultă zilnic boli nervoase și boli de nutriție dela 10-12 și 3-7; tratamente de slăbire și îngrășare.**

x Un trădător sfârșește ca mare patriot... Este Wallace Beery, fenomenalul artist american, în filmul epocal „Mesajul către Garcia“ cu Barbara Stanwyk, azi la „Scala“ odată cu „Prima noapte“ cu Paula Wesselly.

x **Dr. M. Segal** *medic de spital,* **mutat** *în str. Cuza Vodă No. 83 (Palatul Braustein), consultă și operează boli de* **nas, gât și urechi** *între 8-10 a. m. și 3-6 p. m. Telefon 1767.*

x Pentru comenzi de BORVIZ DE BORSEC, adresați-vă reprezentantului societății,—Dl. Vasile Mândru, la cinematograful Sidoli.

DE VANZARE teren 300 m. p., la Copou, chiar pe șosea, aproape de localul Vidrascu—Copou.
A se adresa la „Opinia“.

Toată lumea preferă originalul și inegalabilul

Refuzați orice alt produs inferior.

Publicație

Se aduce la cunoștința generală că în ziua de Joi 9 Iunie 1938 orele 9 d.m. se va vinde în localul Magazei de Mărfuri din stația Iași următoarele mărfuri:

2 lăzi cu rămășița de acid sulfuric în sticle greut. 176 kgr., 1 ladă articole de fer ordinar imprimate greut. 43 kgr., 1 ladă li h'or greut. 30 kgr., 1 ladă oglinzi greut 33 kgr., 2 colete rămășiie de acid sulfuric greut. 200 kgr., 1 ladă efecte vechi de strămutare 48 kgr., 1 bucată teighea pentru tâmplărie de lemn veche 87 kgr., 2 pachete fire de bumbac mercer zate 36 kgr., 2 lăzi caseină brută neîntărită 167 kgr., 1 ladă bomboane engleze ști 22 kgr., 2 lăzi insecticid „voco“ și rești vegetali 31 kgr., 1 ladă fire ibrișin în greut. de 115 kgr., 1 colet valtz de fier 100 kgr., 1 sac arpacaș 50 kgr., 1 bal tricotaje 35 kgr., 1 ladă galoși 27 kgr., 2 bucăți de fer negru 68 kgr., 1 legătură cu 2 bucăți scaune de lemn 8 kgr., 1 legătură furci de fer 14 kgr., 1 ladă ambalaje farmaceutice 66 kgr.

Licitatorii vor depune garanții, iar după aprobarea prețului efectiv, marfa se va ridica imediat, plătind pe lângă preț și taxa impozit proporț. 1.40% și timbru de încheerea procesului verbal de licitație.

Șeful Biuroului M. 4
Ermil Crivăț
Șeful Magazei Iași
Strugariu D. Gh.

Iași 5 | 6 938.

Dr. C. STRAT
Asistent Universitar și Medic Secundar al Clinicii Medicale Spitalul Sfț. Spiridon
CONSULTA ZILNIC 1—5
BOLI INTERNE
Str. Sărărie 81

DOCTORUL
R. DAMSKER
Medic de Spital
Boli de inimă plămâni—rinichi
MEDICINA INTERNA
Str. Ghica Vodă No. 32
între 7-9 și 3-6

ULTIMA ORA

Elaborarea proectului de modificare
a legii învățământului primar

București 6.—La ministerul educației naționale s'a întrunit eri comisiunea pentru modificarea legei învățământului primar.

In urma expunerei d-lui subsecretar D. V. Țoni, comisiunea a discutat asigurarea obligativității învățământului primar, organizarea învățământului supra-primar, perfecționarea învățătorilor în școli speciale și Academii și organizarea învățământului anormal.

Discuțiile vor continua.

Dl. Vaida în Capitală

Pentru astăzi este așteptat să sosească în Capitală, venind dela Cluj dl. Al. Vaida-Voevod, consilier regal.

D-sa va participa la serbările dela 8 Iunie.

Echipe românești peste hotare

Aseară [a] părăsit țara plecând în Germania echipa de arcași și străjeri, cari vor participa la concursurile de dansuri dela Hamburg.

Grupul se află sub comanda d-lui general Bădulescu.

La Hamburg va pleca și d. Teofil Sidorovici, comandantul „Străjii Țării".

Un nou seminar

P. S. S. episcopul Nicolae Colan ministrul educației naționale, a semnat o decizie ministerială prin care se înființează un seminar teologic în orașul Bălți, care va funcționa în localul școalei normale desființate.

Foști miniștri și deputați arestați în Grecia
pentru complot revoluționar

Atena 6. — Poliția continuă cercetările în legătură cu lovitura pe care o pregăteau comuniștii.

S'a stabilit că ei lucrau în comun cu fostul partid venizelist.

La Salonic au mai fost arestați 8 funcționari postali și 15 funcționari de bancă.

De asemenea au fost arestați mai mulți foști miniștri și deputați venizeliști.

Intre ei se află și foștii miniștri Ionaș și Levadides.

Inaugurarea sediului din Iași
al organizației „Straja Țării"

Cu deosebit fast a avut loc ieri dimineață inaugurarea și sfințirea sediului „Străjii Țării" — secția Iași — în localul propriu din str. Lăpușneanu.

La această grandioasă solemnitate au luat parte șefii tuturor autorităților locale, directori de școli și un numeros public.

Din asistență am remarcat pe d-nii: col. Sava Caracaș, prefectul Județului, primar M. Eșianu, profesor Bădărău, comandantul Legiunei locale a străjerilor, av. O. Cădere, comandantul cohortei Doamna Maria Huidovici, comandanta străjerelor, general Ionescu, chestor Leahu, ajutor de primar Tăutu, Sandu Teleajen, Directorul T. N., col. Ed. Munteanu, N. Martiniuc, Directorul liceului comercial „Gh. Mârzescu", pr. Negoiță, directorul seminarului „Veniamin Costache", pr. Vasiloschi, confesorul Legiunei, av. Romeo Drăghici, prof. Stavrat etc. etc.

De jur împrejurul localului au fost așezate stoluri de străjeri și străjerițe.

Slujba religioasă a fost oficiată de un sobor de preoți în frunte cu: pr. Vasilovschi, pr. Vuza și pr. Andriescu.

După oficierea serviciului divin a luat cuvântul *pr. Vasiloschi*, confesorul Legiunei străjerilor, care a relevat rolul străjerului în viața de astăzi a neamului românesc.

In numele guvernului a luat cuvuntul d. *col. Caracaș, prefectul Județului*, care a elogiat frumoasa inițiativă de a se instala în fostul palat al Domnitorului Cuza, sediul străjerilor ieșeni.

In numele Corp. 4 Armată a vorbit dl. *general Ionescu*, care exprimă felicitări și vii sentimente de admirație pentru ceiace s'a realizat.

Seria cuvântărilor a încheiat-o d. *prof. I. Bădărău*, comandantul Legiunei, care face o definiție a străjeriei și rostul ei în viața tineretului român.

Apoi d-sa arată cum s'a ajuns la amenajarea și instalarea străjerilor în localul propriu, după care mulțumește tuturor acelora cari au contribuit și dat concursul întru realizarea acestei mari opere: Primăria, I. P. S. S. Mitropolit Nicodim, creditul Urban, Epitropiei Sf. Spiridon, d. Ministru V. Iamandi—care a donat 15 mii lei—prefectura județului, d. Aslan, Directorul B[an]cei Românești, av. Romeo Drăghici, d. M. Volanschi Directorul general al Uzinei, Soc. „Unirea", fabrica „Textila", Soc. „Distribuția" prof. Ianovici și alți oameni de bine.

D. prof. Bădărău își încheie cuvântarea exprimându-și regretul că secția străjerelor n'are și ea un sediu al ei propriu.

A urmat apoi intonarea „Imnului Regal" de către stolurile de străjeri și străjere, după care solemnitatea a luat sfârșit.

Troița dela Reg. 7 Roșiori

La Reg. 7 Roșiori din localitate a avut loc eri sfințirea unei troițe ridicată în curtea cazarmei, din inițiativa d-lui colonel Carp și a ofițerilor regimentului.

Serviciul religios a fost oficiat de pr. E. Vasilovschi.

Au luat cuvântul pr. Vasilovschi și dl. col. Carp, arătând rolul credinței în viața omenească.

A urmat o gustare la cazinoul regimentului.

Se eliberează noi brevete
Condițiunile pentru obținerea brevetelor

Dl. Administrator de Constatare N. D. Popa a primit eri următoarele dispozițiuni de la Direcțiunea generală a Municipiului:

Conform Deciziei Comitetului de Direcție, veți putea elibera brevete ca accesoriu la mâncare (restaurante), comercianților cari exploatează deja un debit cu amănuntul (cârciumă, restaurant, etc.,) în baza unui brevet permanent, fie în stațiunea pentru care brevetul de sezon, fie în altă comună din orice județ.

Pentru acești comercianți, brevetele de sezon se eliberează cu valabilitate pe termen de trei luni, și cu obligațiunea de a se plăti taxa de timbru de lei 660 și taxa de brevet de regim urban aferentă numai celor trei luni de funcționare.

La eliberarea brevetului se va cere numai o dovadă din partea Administrației Financiare respective că posedă un brevet permanent.

Debitul de sezon va trebui să fie exploatat personal de debitant, iar debitul permanent poate fi exploatat prin membrii familiei s'au un prepus.

Pentru brevetele rurale, solicitatorul va trebui să depună în prealabil încheerea Comisiei speciale prevăzută de art. 182 și avizul favorabil al Consiliului comunal, fiind obligat comerciantul să plătească pe lângă taxa de brevet menționată mai sus și o arendă comunală stabilită după normele prevăzute la art. 189, calculată însă pentru timpul de funcționare.

II. Pentru solicitatorii care nu sunt exploatatori de debite permanente, brevetele de sezon le veți libera tot D-voastră în următoarele condițiuni:

a) In comunele urbane, stațiuni climaterice sau balneare se vor libera brevete de restaurant obișnuite, fără termen, cu taxa de brevet respectivă.

b) Pentru comunele rurale, brevetele de sezon se vor libera în condițiunile art. 189 aliniatul 1 din legea M. A. T. cu valabilitatea dela 1 Maiu—1 Octombrie.

Partidul socialist francez se rupe în două

Paris 6—Cu prilejul congresului partidului socialist ținut eri la Rouen, au avut loc discuții furtunoase.

Neînțelegerile din sânul partidului s'au accentuat.

Stânga socialistă a hotărât să pună bazele unui nou partid, din cauza neînțelegerilor cu grupul moderat.

Vindecări miraculoase

Londra 6.—Provoacă mare senzație vindecările miraculoase pe care le face un muncitor, Tom Campbel, al cărui corp, ar emana raze vindecătoare.

E destul să atingă pe cineva pentruca să-l vindece.

La locuința „doctorului minune" e un adevărat pelerinaj.

Până acum el a vindecat câteva cazuri de paralizie.

Un dement ucide 6 persoane

Budapesta 6.—O groaznică nenorocire s'a produs eri în apropiere de Budapesta.

Un cetățean, anume Șt. Valo, fiind apucat de un acces de demență, a sărit asupra jandarmului omorându-l. Apoi i-a luat pușca și a ucis 4 săteni și o femeie cu care se afla în ceartă.

Cu mare greutate, nebunul a putut fi prins și legat.

Dl. Henlein vizitează pe d. Hitler

Praga 6. — Dl. Henlein, Șeful sudeților, a plecat în Germania.

Se afirmă că această nouă călătorie nu are caracter politic.

Totuși dl. Henlein va avea o întrevedere cu Fuehrerul Hitler la Berchtesgaden.

Furtună puternică în Ardeal și Banat

Cluj 6.— O ploae torențială, însoțită de furtună și descărcări electrice, s'a abătut în regiunea noastră și în Banat.

Timișul a revărsat inundând cartierele joase ale orașului Caransebeș.

Cu toată vitregia timpului, echipele de sportivi care aleargă pentru „Ștafeta Restaurației", au continuat cursa, ajungând la Cluj.

Incă n'a putut fi găsit corpul prințului Dem. Sturdza

Cu toate cercetările făcute în zilele de Vineri, Sâmbătă și Duminică, de alungul râului Bistrița, corpul nefericitului prinț n'a fost găsit.

Armata și sătenii din partea locului continuă să sondeze apa râului.

Fundul apei este cercetat cu amănunțime, deoarece se crede că trupul celui înecat a fost târât de curent și s'a aninat de sârmele căzute de la plute sau a intrat sub o stâncă găurită, cum sunt multe în albia râurilor de munte.

In acest caz, numai o furtună violentă ar putea desprinde cadavrul și să-l arunce la mal.

Dacă cercetările nu vor duce la nici un rezultat, nu rămâne decât se aștepte ca apa să scoată la iveală cadavrul celui pe care l'a înghițit.

x Rectoratul Universității locale a primit eri o telegramă din partea ministerului prin care se anunță că alegerea de rector care trebuia să aibă loc mâine a fost amânată, până la noi dispoziții.

DE VANZARE o casă; 3 odăi, bucătărie, pivniță, cămări etc., în strada Bărboi No. 6. Doritorii se pot adresa zilnic între orele 11—1 a. m. și 4—5 p. m.

Știri polițienești

UN ACCIDENT în cartierul Bogdan

Femeia Anica Toma din Șoseaua Păcurari No. 83, pe când cobora valea din cartierul Bogdan, din nebăgare de seama a scăpat hățurile între picioarele calului, care speriindu-se a luat-o la goană.

La un moment dat căruța s'a răsturnat, iar femeea a căzut între picioarele calului care a lovit-o puternic la cap și piept, lăsând-o în nesimțire.

Imediat a fost anunțată Salvarea, d. intern Mardare dându-i primele ajutoare și în stare gravă transportând-o la spitalul Sf. Spiridon, unde a rămas internată.

Reclamație contra unui comerciant. — Tânărul Hrap Neculai din Stradela Uzinei No. 6, a depus la poliție o reclamație contra unui cunoscut comerciant din Iași, acuzându-l că sub pretextul unei vechi datorii l'ar fi sechestrat într'o cameră, jefuindu-l de o însemnată sumă de bani. Se cercetează.

Pâini buclucașe.— Eri la grădina „Salcâm" lucrătorii brutari au organizat o serbare în scop de binefacere.

Dar tocmai când serbarea era în toi, și-au făcut apariția organele polițienești, și au ridicat două pâini pe care erau scrise *„Luptați, pentru pâine, pace, libertate"* și *„Luptați pentru 8 ore"*.

Se fac cercetări.

Accident de bicicletă.—Dl. Alex. Zaharia din str. Gălății No. 11, a reclamat pe Mefinte C. din str. Cric No. 26, că i-a călcat cu bicicleta un copil, producându-i leziuni la cap și picioare.

Tentativă de siluire.—A fost condus la comisie tânărul P. Bondar din str. Săulescu No. 2, învinuit de a fi atras în casa sa pe soția d-lui I. Cosoi din str. Toma Cozma No. 3, încercând să o siluiască.

LZR.

Succesul operetii
Femei și Paiațe
la „Pomul-Verde"

Muzica delicioasă a lui Rumșinschy a încântat din nou publicul care a asistat la *„Femei și Paiațe"* opereta lui Schor.

Opereta aceasta la care se râde copios, după succesul recoltat la primele 3 spectacole, se mai reprezintă încă *astă seară* și *mâine seară*.

Gina Zlataia, cântă și dansează cucerind aplauze. Excelent d. *Simon Leibovici*. Ilariant comicul Zaharov. Un ansamblu omogen. Montarea, de gust. Un spectacol bun care merită a fi văzut.

CR.

ORA 12

Avioane spaniole au bombardat teritorul Franței
Guvernul francez a luat măsuri de apărare

Paris 6.—In legătură cu sborul avioanelor necunoscute în regiunea Toulouse, se dau următoarele amănunte:

Nouă avioane de culoare cenușie au sburat în regiunea Aix les Termes și Orgeix. aruncând 12 bombe.

Victime omenești nu s'au înregistrat.

A fost rupt cablul electric care alimentează orașul Tolouse.

Regiunea în care s'a produs bombardamentul se află la 12 km. de frontiera franco-spaniolă.

S'a deschis o anchetă.

Guvernul a dat un comunicat în care confirmă că niște avioane străine trimotoare au venit din Spania și au aruncat bonbe pe teritoriul francez.

Guvernul dat ordin aviației franceze să atace imediat și să isgonească orice avion străin care ar apărea în regiunea Pirineilor.

Un nou conflict între Germania și Vatican

Roma 6 — Un nou conflict a isbucnit între Reich și Vatican din cauza confiscării averei Mânăstirei St. Lambrecht din *Stiria*.

Faptul a contribuit și mai mult la răcirea raporturilor dintre Germania și puterea papală.

Amendă de 45 milioane lei

Brăila 6.—Dl. inspector Luca din direcția Vămilor verificând registrele marei firme Richard Stein, din localitate, a constatat nereguli.

S'a aplicat firmei o amendă de 45 milioane lei.

Pe urmele răpitorilor de copii

New-York 6.— In urmărirea gangsterilor răpitori de copii sunt mobilizate 100,000 de persoane, cu 500 câini polițiști, 15 vapoare și 20 de avioane.

Intreaga populație contribue la această campanie.

Interesantă reclamație contra aviatorului Molisson

Paris 6.— Directorul aeroportului Le Bourget a cerut arestarea vestitului aviator Jim Molisson, pentrucă a executat acrobații în stare de ebrietate, punând în pericol viața spectatorilor.

Legația engleză a fost sesizată.

Cumpăr aur de bijuterii
Briliante, antichități. Vindeți bine
Brătianu 82
Notați bine No.

Excursiune în Palestina
cu marele vapor „Polonia"
organizează
WAGONS-LITS || COOK
cu plecarea la 22 Iunie a. c.
Informațiuni și înscrieri la Agenția Wagons-Lits Iași Piața Unirei

Paul Muni--Luise Reiner
în piatra de hotar al cinematografiei mondiale
O G O R U L
De Luni 13 Iunie crt. la „SCALA"

SCALA -- Plafonul descoperit -- DE AZI
Cele mai mari vedete ale ecranului
Paula Wessely, Barbara Stanwyk, Wallace Beery, Rudolf Forster, John Bohles în cele două filme de succes mondial
PRIMA NOAPTE... și MESAJUL către GARCIA
Jurnalul „Paramount" și complectarea colorată „Leul dirijor"

POMUL VERDE
continuă să reprezinte marele succes al zilei
Femei și paiațe
Operetă de Rumșinschy
Azi Luni 6 și mâine Marți 7 crt.
Joacă întreg ansamblu în frunte cu
Gina Zlataia și Simon Leibovici
PREȚURI SUNT EFTINE: Fotoliu 40 lei, Rezervat 82 lei, Stal 22, Galeria 18 lei plus timbrele.
Casa este deschisă toată ziua.

x Tusa și Răgușeala în bronchitele gripale dispar repede cu *Pastilele de Eucalipt Benzomentolate Dr. Ratianu* aprobate de Consiliul Sanitar Superior. Indicate în toate afecțiunile pulmonare, laringite, astmă, desinfectează plămânii, ușurează respirația. Depozit Farmacia Dr. Ratianu, Iași Cuza Vodă 83.

DE INCHIRIAT 2 apartamente compuse din câte 2 camere, bucătărie, pivniță, cămară pentru lemne în strada Albineț 14 bis. Vizibile între orele 9—12 a. m. și 3—5 p. m. A se adresa d-nei Aglaia Ionescu.

BIBLIOTECA UNIVERSITĂȚII -IAȘI-

ANUL XXXIV No. 9354

ABONAMENTE:
Lei 350. . . . . pe un an
„ 180. . . . . „ 6 luni
„ 90. . . . . „ 3 luni
„ 35. . . . . „ 1 lună
„ 1500. . . Instituții publice

Atelierele tipografice „Opinia"
IAȘI STR. LAPUȘNEANU 37

1 LEU

OPINIA

Ziar popular cotidian

MERCURI 8 IUNIE 1938

TELEFOANE
Redacția. . . . . No. 1298
Administrația . . . . „ 1299
Serv. de noapte red. . . „ 1436

Redacția și Administrația
IAȘI STR. LAPUȘNEANU 37

Director: C. R. GHIULEA

Ziua de 8 Iunie

Mâine 8 Iunie, străjerii de pe toate plaiurile țării au sărbătoarea cea mare.

E sărbătoarea Marelui Străjer, *M. S. Regele Carol II Culturalizatorul*, —ziua când de pe aripele văzduhului a coborât asemeni arhanghelilor, să vegheze destinul acestui popor și să-l conducă spre progres și lumină.

Dar ziua de 8 Iunie nu e numai sărbătoarea străjerilor, ci e a întregei suflări românești.

E ziua Restaurației, când nădejdea neamului s'a pus în înțelepciunea și priceperea fiului de rege venit la glasul sfintei datorii.

Și speranțele nu s'au desmințit.

M. S. Regele Carol II a ascultat durerile poporului, i-a înțeles năzuințele și a pus în slujba lui întreaga sa putere de muncă, reușind să schimbe fața acestei țări, care îi este atât de dragă.

De 8 Iunie, țara își sărbătorește conducătorul și tot odată isbânda năzuințelor ei istorice, strigând:

„Să trăești Majestate, pentru fala și întărirea neamului!".

Trălască marele străjer!

Ne strângem toți ca o armată
In parcuri sub seninul cer;
E ziua sfântă închinată
Cu drag Mai marelui Străjer.

Și se așează toți școlarii
Intr'un decor divinizat,
Purtând un semn ca marinarii;
Un semn ales ce li s'a dat.

Și flutură Pavilioane
In legănări de vânt ușor—
Cu dreapta'n sus, batalioane,
Rostesc deviza lor în cor —

Apoi se dă prelung semnalu,
Și toți ca de-un resort purtați
Se mișcă'n ritm de dans ca valul
Pe câmpul neted înșirați.

Privind la ei sporește-avântul
Și parcă vezi în zări albastre
Un avion luptând cu vântul
Pe-aripele nădejdii noastre...

Și'nfiorați de măreția
In parcuri sub seninul cer,
Strigăm: trăiască România,
Trălască Marele Străjer!

CONST. ROLLEA

Programul serbărilor
din ziua de 8 Iunie

Serbarea de 8 Iunie începe, la Parcul Sportiv din Iași la ora 9 dim. precis. Vor fi trecute în revistă unitățile străjerești; se va ridica pavilionul național; se vor rosti cuvântări; vor urma coruri și exerciții de ansamblu.

La ora 11 dim. va începe defilarea la rondul 1 (Aleia Ghica-Vodă).

La ora 4 după amiază, se va serba ziua Sporturilor, tot la Parcul Sportiv,—cu concursul tuturor școlilor și al cluburilor sportive.

La ora 17,45 va avea loc o demonstrație de apărare pasivă.

La ora 9 seara, străjerii vor face un marș cu torțe, dela Universitate (Str. Carol) până la Palatul Administrativ, unde se va ține o Șezătoare în prezența autorităților.

In memoriam

Elevul Dimi Sturdza
în excursie

Era prin clasa VI a Liceului Internat. Hotărâsem o excursie în Transilvania pe itinerarul Gheorgheni, Cheile Bicazului, Tg. Mureșului, Brașov etc..

D-na Olga Sturza m'a întrebat dacă ar fi bine să învoiască și pe Dimi în această excursie. I-am răspuns afirmativ, spunându-i aproape textual: „Ce va vedea, nu importă. Va putea vedea singur sau în tovărășie mai târziu. Ceia ce nu va putea cunoaște decât cu acest prilej, e atitudinea colegilor și camarazilor, pornirile lor lăuntrice care numai în așa împrejurări se cunosc. Colectivitatea restrânsă a camarazilor excursioniști, e o imagine a marii colectivități în care va trăi și Dimi, ca noi toți".

Și Dimi a participat la excursie, făcând o experiență care desigur i-a priit. In primele zile, în vagonul de clasa III, înzestrat cu paturi și saltele luate dela Internat, Dimi „n'avea loc". „Internaților" se răzbunau în felul lor pe tânărul care „trăia în pui". O noapte întreagă a străjuit în picioare pe cei care se lăfăiau pe saltele, fără să spună un cuvânt.

Aceasta a impresionat în primul loc pe cei mai simțitori și apoi întreg grupul; iar în zilele următoare Dimi a avut și el parte de-o odihnă mai bună.

La mese — luate uneori în condițiuni frugale — Dimi era totdeauna mulțumit și, luînd parte la diferite discuțiuni, abia atunci și-au dat sama colegii lui de bogăția de cunoștințe și de sănătoasa lui judecată.

Ce-o fi păstrat Dimi însuși din această excursiune, nu știu. N'am mai avut prilejul să stau de vorbă cu el. Atât numai că, scoțând ziarul partidului pe care-l conducea în jud. Neamț, a ținut să mi-l trimită număr cu număr, deși cunoștea că nu mă preocupă nici un fel de politică. Mă bucura însă apropierea fiului de prinț, strănepot de Domn, de gloata prin care se sporește averea publică, sporind pe cea a particularilor. Mă bucurau ideile sănătoase care-l călăuzau în activitatea politică și de administrare a întinsei lui averi.

De aceia, cu pietate pomenesc de fostul meu elev, a cărui pierdere în condiții așa de tragice m'a impresionat peste măsură.

T. A Bădărău

Hramul mânăstirei Neamțu
Serbare 'n cer și pe pământ

de arhimandritul SCRIBAN

1) Așa a fost Praznicul Înălțării la Mânăstirea Neamțului.

Era ziua de hram a bisericii celei mari. Din vremuri străvechi, lume peste lume vine să guste sufletește măreața serbare. Mulțimea norodului nu are plăceri sufletești de multe soiuri. Din vechi moșteniri, ea are ca zestre sfântă sărbătorile creștinești.

Pe unde obiceiurile nu s'au stricat, poporul nostru în acestea își caută îndulcirea sa. Se duc oamenii cu duiumul, cu zile înainte, la marile praznice și se simt fericiți văzând desfășurarea slujbelor mai împodobite ca de obicei.

Este o mare proptea sufletească pentru poporul nostru că-și caută plăcerea lui înpărtășia la sărbătorile cu slujbe mai alese ca acele din duminicile obișnuite.

Hramul Mânăstirii Neamțului este unul din cele mai însemnate prilejuri de acest soi. Este cunoscut până departe. Lumea din mari depărtări se simte în deosebi îmboldită să vie la acest praznic.

Cine pășește în ograda mânăstirii încă din ajun sau mai cu seamă în ziua hramului, vede toată lărgimea ei înțesată de căruțe. Toate chiliile, toate încăperile slobode dela arhondărie, toate ungherele, unde s'ar putea adăposti cineva la vreme de vară, sunt pline de oaspeți din lumea de rând, cei puțin pottitorii de locuri îndemânoase.

Două bătrâne au venit anul acesta tocmai din Maramureș. Au povestit că nu pot veni în fiecare an, că e departe, dar că simt mare bucurie să guste farmecul serbării.

Unde este Maramureșul, unde Mânăstirea Neamțului. Ce legătură între acele ținuturi și meleagurile noastre ale vechii Moldove? Totuși uite că biserice tot răsună ceva în adâncurile Maramureșului, cu toată îndelunga despărțire.

Prin Biserică deci, neamul nostru tot s'a mai împărtășit dela un ținut la altul. Hramul Neamțului, ca și al altor mânăstiri din vremuri vechi, a slujit, pentru a lega pe Românii, peste granițele despărțitoare. Fericită noutate, când dădeai peste dânsa în trecut; nu mai puțin fericită și acum.

2) De mai mulți ani vin la hramul Neamțului. Am fost și anul acesta. De ani și ani sunt poftit de I. P. S. Mitropolit Nicodim și de ocârmuirea mânăstirii; dar viu și eu cu drag să gust viața adevărată a poporului nostru, nu cea stropită de multe pătrunderi proaspete.

Imi place să privesc țățuirea aleasă pe care Biserica a dat-o neamului nostru, pentruca apoi să am temeiul de a spune: Greșiți toți cinice umblați să ciopliți poporul ocolind Biserica. Una: n'ați izbutit; al doilea, ce poate face ea, nu poate face altul. Numai să nu fie stingherită și zădărnicită, și ea face minuni. Și anul acesta, dacă n'a fost lume la Neamțu chiar ca în anul trecut, dar oricum, nu aveam atâta glas pentruca cuvintele mele de învățătură creștinească să ajungă la toate urechile care mă ascultau în lărgimea ogrăzii din mijloc. Eu nu am glasul slab, dar totuși trecea peste puterile unui piept omenesc să te faci auzit de toți.

Serbarea a mers însă în tot plinul ei. Dela biserica cea mare, până la aghiazmatar, unde I. P. S. Mitropolit Nicodim a săvârșit sfințirea apei în mărețe odăjdii, mare mulțime de popor stătea înșirată dealungul cărărilor. Vedeam cum gândul cucernic și priveliștea duhovnicească scuturau inimile și făceau lacrimile să curgă.

Nu puteai rămânea rece privind toate acestea. Prețuiai puterea credinței și te durea inima văzând cât de puțin e folosită ea în țara noastră.

Ne dă Dumnezeu arma în mână pentru a cârmui sufletele în chip ales, iar noi umblăm cu mijloace de slabe scorniri omenești care se dovedesc și neputincioase! In adevăr ca creștiere am putut da noi poporului nostru în veacul trecut și în cel de azi, dacă Statul a umblat să lucreze tot cu alte mijloace decât ale Bisericii! Sufletele noastre sunt azi mai destrămate și mai pustii ca oricând

3). Cât de mult însă a mers la inimă o prăznuire ca acea dela Neamțu! Mânuită măestrit de I. P. S. Mitropolit Nicodim, pregătită cu grijă și amănunțime de harnicul sta-

(Continuarea în pagina 2-a)

Din toată lumea

Serbările Restaurației

In cadrul grandioaselor serbări ale Restaurației, s'au organizat în Capitală concursuri și concerte.

Echipele de jocuri și coruri cuprind circa 5000 de persoane

Se vor premia cele mai frumoase costume și cele mai bune coruri.

Vor veni în Capitală și fanfare țărănești.

Tot în cadrul acestor serbări se va inaugura o expoziție a muncii și se va ține congresul căminelor culturale și al școlilor țărănești.

Premiile Academiei

La împărțirea premiilor Academiei, din acest an, au fost distinși și câțiva ieșeni.

Astfel marele **premiu Hamangiu** *de 100.000 lei pentru muzică, a fost acordat compozitorului Mihail Jora, pentru „Simfonia în Do Major".*

Premiul Elena și Gh. Vlasie *de 50.000 lei pentru pictură, a fost acordat d-lui prof. N. N. Tonitza.*

Din premiul Statului, Eliade Rădulescu, *s'a acordat 5000 lei d-lui prof. Th. Simenschi pentru traducerî din Mahabharata.*

Dl. Simenschi este ieșan și profesează la Chișinău.

Premiul Dr. Cornel Nicoară *de 12.000 lei s'a acordat d-lui M. Sevastos pentru „Monografia orașului Ploești".*

Din **premiul Adamachi** *s'a dat 1000 lei d-lui Mircea Herovanu pentru cartea „Călătorie în univers".*

Educație principiară

Mica prințesă Elisabeta (Lilibeth) moștenitoarea tronului Angliei, și surioara ei Margareta-Roza, deri fetițe mici, își dau multă osteneală la învățătură și au un program încărcat.

Prințesele se scoală la ora 7 și jum. iar la 9 și jum. își încep lecțiile de istorie, geografie, aritmetică, muzică și dans. Apoi se exercită în limbi străine. Amândouă fetițele cunosc la perfecție limba franceză și vorbesc binișor limba germană.

Decând a devenit prințesă moștenitoare, Lilibeth ia lecții suplimentare de constituționalism, economice și geografie politică.

Deseori după amiază Lilibeth însoțește pe bunica sa, regina Mary, la vizite protocolare, la muzee și monumente istorice.

In special Lilibeth primește o serioasă educație religioasă cum se potrivește unei viitoare regine.

La Karlsbad

D-na și d. Osvald Racoviță au sosit la Carlsbad. In acest an, Carlsbadul înregistrează o afluență de personalități străine, în special Maharadjahi din Indii. Intreg hotelul Imperial e ocupat de hinduși.

Conu Osvald a legat multe cunoștințe, — dar politică nu se face nici în Cehoslovacia.

Naștere fenomenală

Parchetul din Ploești a fost încunoștiințat că în comuna Cocorăștii Misli Prahova, femeia Maria Mihăileanu a dat naștere la doi copii de sex masculin lipiți unul de altul prin abdomen. Imediat după naștere copii au încetat însă din viață. Mama e sănătoasă.

Cazul a produs o vie curiozitate.

Tablou uriaș

Deunăzi, s'a terminat la Hollywood cea mai mare pictură ce s'a gândit până acum cineva s'o facă: un tablou gigantic de 244 metri lung și 12 metri înalt, înfățișând un peisaj elvețian, cu munți și piscuri, ce va servi ca fond la un film a cărui acțiune se petrece în Elveția.

Poligamia

Poligamia este o regulă generală la popoarele necivilizate (din Africa, Polinezia, Malezia, America de Nord și de Sud, India și Asia Septentrională). Au practicat-o însă, și unele popoare civilizate, ca de pildă Evreii. Popoarele musulmane o practică și astăzi. Trebue să recunoaștem însă, cu excepția țărilor islamice, că poligamia bate pretutindeni în retragere în fața monogamiei. Numai o singură sectă, Mormonii din America, care au fost monogami în început, au socotit cu timpul că poligamia e un progres, și au adoptat-o.

Amestecate

— Dl. ministru Ar. Călinescu a donat suma de 200.000 lei prefecturei jud. Argeș, pentru a se construi o bae populară și un local de școală.

— O femeie din Sighet a născut al 21-lea copil.

— Francezii au lansat moda să poarte la butonieră ciuperci pictate.

— Anul acesta se anunță o recoltă abundentă de grâu. Totuși prețul va fi ridicat din cauza cererilor de export.

— Pentru trei jucători de foot-ball, echipa C. A. O. pretinde suma de 1.100.000 lei.

Destul de ceiin...

O solemnitate
la Spitalul „Pașcanu"

O deosebită solemnitate va avea loc Luni 13 Iunie crt. (Sf. Treime") la spitalul „Pașcanu", proprietatea Spiridoniei.

Prin stăruința d-lui Dr. C. Barth, s'a amenajat o frumoasă capelă, iar în curtea spitalului s'a înălțat o troiță lucrată din stejar masiv.

Sfințirea capelei și a troiței va avea loc Luni 13 crt. ora 11 a. m., în prezența conducătorilor Spiridoniei, a funcționarilor casei și a publicului din cartier.

Serviciul religios va fi oficiat de un sobor de preoți, în frunte cu Egumenul Epitropiei, P. S. Valerie Moglan.

E posibil să asiste și I. P. S. S. Mitropolitul Nicodim.

REP.

Traversând Italia

Catacombele Romei
Biserica Sf. Petru și Vaticanul.— Monumente romane.

IV

de Dr. CONST. BULAU

Catacombele Romei, în număr de 30, purtând numele a diferiți martiri, amintesc epoca de groaznice persecuții pe care le-au suferit creștinii luptând pentru provăduirea învățăturii Domnului Iisus Hristos. Plecăm cu mașina de la Columna lui Traian și ne îndreptăm înspre Biserica San Sebastian, dedesubtul căreia se află și Catacombele martirului cu acelaș nume. In trecere se văd ruinele Templului Minervei, Apeductele, vechile ziduri ale Romei, Mauzoleul unde e îngropată Cecilia Metela Grassus, vestigia unor vechi teatre, etc.

In depărtare, înconjurând orașul, se zăresc munții Albani de o parte, și munții Sabini de alta, cu vârfurile acoperite de zăpadă, iar la poalele lor orășelul Troscate. Ajunși în Biserica San Sebastian, vedem mormântul acestui martir și una din săgețile găsite în trupul lui și deasemenea privim cu evlavie pietrele pe care se văd urmele pașilor Mântuitorului Iisus.

Coborâm cu lumânări aprinse în multiplele galerii ale catacombelor; un călugăr cu voce blândă ne dă toate explicațiunile necesare, arătându-ne diverse inscripții depe vremea Sfinților Apostoli, precum și o mulțime de oseminte ale creștinilor persecutați în acea epocă. Părăsind Catacombele vedem capela „Quo vadis Domine" pe locul unde mântuitorul s'a arătat Sf. Apostol Petru ce plecase din Roma din cauza persecuțiilor făcându-l să se reîntoarcă. Trecem prin poarta San Sebastian, remarcăm arcul lui Drussus, ruinele Mauzoleului lui Scipio Africanul, al cărui sacrofag este la vatican, ruinele Templului lui Bachus, ale Palatului lui Dioclițian, Palatului lui Nero, Coloseum, etc.

Intr'o mică Biserică găsim păstrate, în o casetă de sticlă, lanțurile cu care a fost legat Sf. Petru.

Vizităm apoi Biserica Santa Maria Magiore (există vre-o 80 Biserici, Sf. Maria fiind cea mai mare dintre ele). în fața căreia se găsește o columnă purtând în vârful ei pe Sf. Fecioară cu pruncul în brațe. Înăuntru are mai multe altare; în unul din ele se găsește trei bucăți de lemn din staulul dela Betleem; impresionante deasemenea statuia Papei Pius al IX-lea rugându-se, făcută din marmoră albastră trimisă de Țarul Alexandru al III-lea al Rusiei.

Seara, fiind sărbătoare națională, Roma e feeric luminată, în special Piața Veneția, unde numeroase reflectoare aruncă lături de făcliile nenumărate ce ard pe monumentul Regelui Victor Emanuel II,—îi dau un aspect și mai măreț. Această statue începută în anul 1888 măsoară 135 m. lărgime, 130 m. lungime și 79 m. înălțime, fiind construită numai în marmoră albă pe care se află în bronz statuia ecvestră a gloriosului Rege.

*

Ziua a doua e rezervată vizitării bisericii Sf. Petru și Vaticanului. E cea mai mare biserică din lume. (poate primi în ea 80.000 persoane). Deasupra Bisericii afară vedem pe Christ cu crucea în mână împreună cu cei 12 apostoli. Biserica lungă de 200 m. are numeroase altare și este bogată în monumente și opere de mare valoare artistică.

Construită de Impăratul Constantin, a fost refăcută cu cheltueli enorme în secolul al XI-lea. Aici este îngropată și Regina Cristina a Suediei. In partea dreaptă se ridică Palatul Vaticanului, reședința Suveranului Pontif. Acest Palat a fost ridicat în secolul al V-lea și restaurat de mai

(Continuare în pagina 2-a)

(Continuarea în pagina 2-a)

BAILE FELIX

lângă Oradea **Piţleanul românesc**

Apă termală de 49° conţine sulf şi radium. Efect neîntrecut în vindecarea bolilor REUMATICE şi a BOLILOR FEMEIEŞTI.

Din nou instalate

Băi termale, baia de nămol, împachetarea cu nămol, pe lângă îngrijire medicală permanentă, băi în aer liber Strand DESCHISE ÎNTREG ANUL. Reducere pe CFR. valabilă. Cofetărie, cafenea, tennis, bibliotecă, muzică permanentă, iar seara dans.

Toate informaţiunile prin: Direcţiunea Băilor Felix jud. Bihor

Dacă doriţi a vă păstra frumuseţea, nu întrebuinţaţi decât

Cremele Werner

Coldcream (inalterabil) **Werner**

pentru păstrarea şi întreţinerea feţei (seara ori dimineaţa după spălare)

Crema Nimphelor

pentru faţă şi mâini

Ambele creme şi pentru domni, după bărbierit

Crema Camphorată

pentru curăţirea feţei de pete şi pistrui.

Preparate de Farmacistul Werner—Iaşi

La cerere se trimite şi în provincie.

La Farul Luminos

IAŞI, STR. SARARIE 150 TELEFON 1294

Atelier special de bobinaje, reparaţiuni de acumulatoare, precum şi staţiune de încărcat. Deasemenea execută orice instalaţiuni electrice şi forţă motrică. Raion de materiale electrice cari se vând cu preţ de concurenţă.

Vizitaţi spre convingere.

Carol Ionescu

La 1 Iulie a. c. se deschide:

Căminul Fizio-climatic, — Tazlău

(NEAMŢ)

(Profesor Dr. E. Mironescu)

Reconfortare fizică şi morală

Prospecte şi informaţii la cerere

LA CUMPĂRAREA COVOARELOR ORIENTALE

adresaţi-vă direct primei surse

„TEBRIZ“

Expoziţie permanentă

Iaşi Str. Lascar Catargiu 62

SCAUN ANEVOIOS

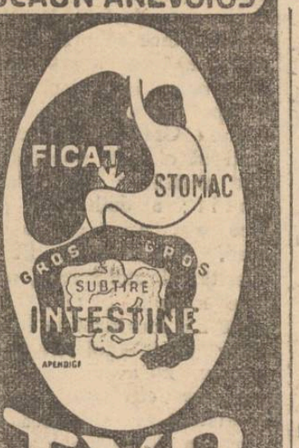

TYP

PURGATIV LAXATIV

CURATĂ-DESFUNDĂ

PLĂCUT ŞI BINE

STOMAC şi INTESTINE

DOCTOR

A. Sc ovschi

Specialist inbo şi operaţii d

nas, gât, urechi

Piaţa Unirei

Str. Săulescu 2

DIATERMIE SPEC. ORL. Inhalaţie cu ozon (electr) electroterapie, inaltă frecvenţă

Cons. 8½—10 12—2; 5—7

Telefon 2075

DENTISTA

TARTACOWSKAIA-SCLEAR

CABINET DENTAR

Iaşi, Str. Ştefan cel Mare 11 execută orice lucrări de specialitate, cu preţuri modeste.

Orele de consultaţii 9-1 a. m.

Fabrica de sobe de teracotă

Doctor

A. Dascăl

BOLI INTERNE

VENERICE ŞI SIFILIS

Tratamentul blenoragiei la bărbaţi şi femei

Diathermie urologică şi generală

Consultaţii şi tratamente: 7½—10 a. m. şi 2—9 seara

Duminică 9—12 a. m.

Iaşi, Str. Cuza-Vodă 42

(vis-a-vis de Camera de Comerţ)

Ca un cerc

de fier

împrejurul pieptului simte bolnavul de arterioscleroză greutăţile de respiraţie. Pe lângă ameţeli, vâjâeli în urechi, ş. a., greutăţile de respiraţie indică la individul de 40 de ani prezenţa arteriosclerozei.

Singurul medicament care acţionează puternic asupra tuturor simptomelor acestei boli, este Sklerolsyrup Prof. Dr. Mladejowsky.

Sklerolsyrup dizolvă sărurile de calciu din pereţii arterelor.

In acest fel circulaţia sângelui redevine normală, inima poate să lucreze în voe şi toate simptomele arteriosklerozei dispar rând pe rând. După cura de cinci flacoane Sklerolsyrup, bolnavul se simte complect restabilit.

Diabeticii vor lua Sklerolsyrup D., preparat fără zahăr.

Broşura „Arterioscleroza şi noul ei tratament cu Sklerolsyrup prof. dr. Mladejowsky“, în care se găsesc nenumărate scrisori de mulţumire din partea bolnavilor şi medicilor, se capătă gratuit la farmacii şi droguerii sau la cerere prin poştă la Dep. General E. & L. Cioară, str. Speranţei 37, Bucureşti 3.

Doctor

C. PARHON ŞTEFANESCU

Medic primar al Spit. Socola

Boale nervoase şi ale glandelor cu secreţiuni interne

METABOLISM BAZAL

Cons. 2—4 p. m.

Str. Tăutu 2 Tel. 2269

x Medicii cu renume mondial, au constatat că numai BORVIZUL DE BORSEC spală rinichii.

MEM DE LUXE

Lama confectionată din cel mai fin otel şi totuşi eftină

La NEVRALGII DURERI DE CAP RĂCELI ANTINEVRALGICUL JAWOL

La farmacii şi droguerii

Ministerul Agriculturii şi Domeniilor

Ad-ţia Exploatărilor Agricole

PUBLICAŢIUNE

Se aduce la cunoştinţa amatorilor că în ziua de 15 Iunie 1938 orele 11 dim. se va ţine licitaţie publică orală la sediul pepinierei Vişan gara Socola jud. Iaşi pentru vânzarea recoltei de caise din anul curent. Caetul de sarcini privitor la această licitaţie se poate vedea în orice zi de lucru la pepiniera Vişan.

Caut asociaţi

la un grup de loterie pe clase, metodă cu bun succes. E. Dascal, Cluj, str. Paris 29.

Comitetul Şcoalei Normale de Fete „M. Sturdza“ Iaşi

PUBLICAŢIE

Se aduce la cunoştinţa celor interesaţi, că în ziua de 20 Iunie 1938, orele 15, se va ţine licitaţie publică, în cancelaria şcolii, pentru aprovizionarea cu 20 vagoane lemne de foc.

Licitaţia se va ţine în conformitate cu art. 88—110 incl. din L. C. P. cu art. 31—53 din Regulamentul O. C. L.

Ofertanţii vor depune o garanţie de 5% în numerar sau efecte publice precum şi actele cerute de I. D. R. No. 1069 publicat în Monitorul Oficial No. 55 | 938.

Ccaetul de sarcini se poate vedea zilnic la şcoală în orele de birou.

Comitetul

Sunt dispus

a comunica metoda mea eficace pentru loteria pe clase, celora ce-mi comunică adresele lor. E. Dascal, Cluj, str. Paris 29

Când?

INSULA Păcatelor

Unde?

Publicaţie

Se aduce la cunoştinţa generală că în ziua de Joi 9 Iunie 1938 orele 9 d.m. se va vinde în localul Magaziei de Mărfuri din staţia Iaşi următoarele mărfuri:

2 lăzi cu rămăşiţa de acid sulfuric în sticle greut. 176 kgr., 1 ladă articole de fer ordinar imprimate greut. 43 kg., 1 ladă lichior greut. 30 kgr., 1 ladă oglinzi greut 33 kgr., 2 colete rămăşiie de acid sulfuric greut. 200 kgr., 1 ladă efecte vechi de strămutare 48 kgr., 1 bucată tejghea pentru tâmplărie de lemn veche 87 kgr., 2 pachete fire de bumbac mercerizate 36 kgr., 2 lăzi caseină brută neintărită 167 kgr., 1 ladă bomboane engleze şti 22 kgr., 2 lăzi insecticid „voco“ şi reşini vegetali 31 kgr., 1 ladă fire ibrişim în greut. de 115 kgr., 1 colet valtz de fier 100 kgr., 1 sac arpacaş 50 kgr., 1 bal tricotaje 35 kgr., 1 ladă galcşi 27 kgr., 2 bucăţi de fer negru 68 kgr., 1 legătură cu 2 bucăţi scaune de lemn 8 kgr., 1 legătură furci de fer 14 kgr., 1 ladă ambalaje farmaceutice 66 kgr.

Licitatorii vor depune garanţii, iar după aprobarea preţului electiv, marfa se va ridica imediat, plătind pe lângă preţ şi taxa impozit proport. 1.40% şi timbru de încheerea procesului verbal de licitaţie.

Şeful Biuroului M. 4

Ermil Crîvăţ

Şeful Magaziei Iaşi

Strugariu D. Gh.

Iaşi 5 | 6 938.

*) **GRATUIT** primiţi o calculaţie astro-matematică cu numărul câştigător la loterie şi sfaturi practice. Trimiteţi încă astăzi data naşterii, ca să aveţi timp să vă procuraţi lozul pentru tragerea dela 15 Iulie. Adresaţi Corvino Cluj, str. Mico 4

Când?

Nostalgie?

după Puşkin

cu Harry Baur

Unde?

Serbare'n cer şi pe pământ

(Continuare din pagina 1-a)

reţ, Păr. Arhim. Melhisedec, ea s'a desfăşurat de minune, lăsând puternică urmă în sufletele.

Se vedea din semenele cu care închinătorii însoţeau feluritele laturi şi desfăşurări ale slujbei; se vedea din revărsarea vie sufletească pe care şi-o arătau către noi.

Dar pe lângă acestea, ne-a ajutat şi vremea minunată. Nu începuseră căldurile cele mari care-ţi tulbură plăcerea slujbei. Era numai atâta căldură câtă trebuia, dela soarele de primăvara. Nu era nici posacă vreme de ploaie. Firea se întovărăşea cu noi pentru a face sărbătoarea să fie mai gustată mai fericit.

Peste toţ, stoluri de păsărele, chiuiau pe deasupra capetelor noastre. Când vorbeau, în ograda largă, nu odată ele au trecut în stol vesel pe deasupra noastră. De mai multe ori, mi-am încetinit vorbirea, pentru ca să se audă nestingherit şi ciripitul lor şi partea cu care şi ele însoţeau serbarea noastră. Cu adevărat, a fost o serbare în cer şi pe pământ.

Inalt Prea Sfinţitului Mitropolit Nicodim i s'au adus multe urări de sănătate şi mulţi ani, pentruca să ne mai facă parte de asemenea serbări. In adevăr, mânăstirea Neamţului se află acum în toiul înflorirei ei şi vom mai auzi multe despre ea.

Mitropolitul nostru şi-a arătat marea mulţumire pentru treapta de lucrări gospodăreşti la care a ajuns mânăstirea. Vestea despre ele va trebui să ajungă şi în obştea noastră.

Gara Paşcani 2 Iunie 1938

Arhim SORBAN

Al doilea ceai dansant

dat de „Societatea Culturală, Sportivă“ P. T. T. din Iaşi

In seara zilei de 4 Iunie crt. a avut loc la sediul Societăţei din Palatul P. T. T. din localitate, al doilea ceai dansant dat de către Soc. Culturală Sportivă P. T. T. Iaşi. Deşi în plină vacanţă, când astfel de manifestaţii sunt oarecum ocolite, majoritatea preferind vizitarea grădinilor de vară, totuşi a participat multă lume, în special funcţionare şi funcţionari P. T. T. care ca şi la prima manifestare, au marcat caracterul intim colegial şi atmosfera plăcută în care s'a petrecut.

Un bufet asortat de către bodega Stănică Cojocaru şi orchestră bună, au reuşit să reţină participanţii într'o atmosferă de antren deosebit, până la ora 4 dimineaţa.

Din punct de vedere moral ceaiul dansant a avut o reuşită deplină datorită organizatorilor şi conducătorilor Societăţei, D-nii Titus Alexandrescu, Gh. Irimia, Gh. Cernătescu, D. Deatcu, Gh. Colţeag, Gh. Grecu, Ştefan Cortez, Ioan Ionescu etc.

Grădina şi Sala

Cinema Sidoli

prezintă azi

Cadrilul

— cu neîntrecutul —

Sacha Guitry şi Gaby Morlay

Al doilea film

Crima d-rului Sartorius

O realizare plină de mister cu neîntrecutul actor

Boris Karloff

CONCURSURILE fizice străjereşti

In ziua de 4 Iunie au avut loc, concursurile fizice între unităţile străjereşti:

Iată rezultatul acestor concursuri:

Viteză 50 m. străjere.

I. Stolul Liceului „Notre Dame“ în 9 secunde şi 2 | 10 străjera Costea Elena.

II. Stolul Liceului Ortodox, în 10 secunde.

III. Stolul şcoalei de gospodărie.

Viteză 100 m. străjeri.

I. Stolul Liceului Naţional în 10 secunde şi 3 | 4, străjerul Iancu Neculai.

II. Stolul Liceului Militar, în 11 secunde, Ceauşescu R.

III. Stolul Seminarului „Veniamin Costache“ în 12 secunde, străjerul Leca.

Ştafeta-străjere

I. Stolul şc. normale de conducătoare în 1'5.

II. Stolul Lic. Oltea Doamna în 1'2 | 5.

Ştafetă străjeri

I. Stolul Liceului Militar în 1'6"

II. Stolul Liceului Naţional A în 1'8" 2 | 10

III. Stolul Liceului Naţional B în 1'13"

Wolley-Străjere

Stolul Liceului „Notre Dame“ cu stolul şc. normale de conducătoare cu 15—6.

Stolul Liceului Oltea Doamna cu Stolul Şc. Normale „M. Sturza“ cu 15—7.

Finala Wolley străjere

Stolul Liceului „Notre Dame“ cu stolul Liceului „Oltea Doamna“ (15-4) şi (15-5).

S'a desfăşurat un joc viu şi elegant din partea tuturor echipelor, remarcându-se îndemânarea şi supleţa străjerei Ernici Catrinel dela Liceul „Notre Dame“.

Aruncări cu grenada-străjeri

I. Liceul Militar 3 puncte'

II. Seminarul „Veniamin Costache“ 2 puncte.

III. Liceul Comercial de băeţi 1 punct.

Fond 1500 m Străjeri

I. Liceul „M. Kogălniceanu“ în 4'55"—Boureanu.

II. Şcoala Normală băeţi—Dornescu.

III. Seminarul Veniamin Costache—Ştefănescu.

Dansuri naţionale, străjere

I. Şc. normale de fete „M. Sturza“ şi „Conducătoare“.

II. Liceul Comercial.

III. Liceul Oltea Doamna.

Premiu pentru *costume naţionale* Liceul Ortodox de fete.

Premiu pentru *ţinută străjerească* Reuniunea Femeilor române.

Dansuri naţionale, străjeri

I. Stolul Liceului Naţional B

II. Stolul Seminarului „V. Costache“.

III. Stolul Liceului Comercial.

Curtea de Apel a făcut divergenţă

în procesul Pr. V. Leu

Curtea de Apel secţia I-a s'a pronunţat eri în recursul făcut de preotul Vasile Leu, în chestia lemnelor dela Şcoala Comercială de fete.

Apărătorii inculpatului, au cerut printre motivele de recurs, schimbarea calificativului faptei şi casarea fără trimitere. Curtea a făcut divergenţă, astfel că procesul se va judeca din nou, în complectul de 5 consilieri.

Examen pentru şefi de muzică militară

In ziua de 15 Iunie a. c. are loc la Bucureşti (cazarma Reg. 21 Inf.) examenul pentru locurile vacante de şefi de muzică militară.

Vor fi admişi la examen, absolvenţii cu certificat definitiv al unei academii de muzică din ţară sau străinătate, şi să aibă la bază absolvirea liceului sau şcoala normală, atât pentru civili cât şi pentru militari.

Vârsta admisă pentru candidaţi este 21—30 ani. Actele candidaţilor vor fi înaintate M. A. N. Inspectoratul muzicelor armatei, cel mai târziu până la data de 12 Iunie.

Candidaţii reuşiţi la vizita medicală vor trece următoarele probe de specialitate, scrise, orale, şi practice: Armonia (scris şi oral); contrapunctul (scris); compoziţia (scris); Orchestraţie şi instrumentaţie (scris şi oral); cor (scris şi practic); Istoria şi estetica muzicei (oral); Dirijare (practic)

Media generală de trecere va fi de 6 (şase) şi nici la o probă nota mai mică de 5 (cinci).

Aviatori ieşeni admişi la avansare

Din selectul corp ofiţeresc al flotilei locale de aviaţie, au fost admişi la înaintare în grad d-nii: Lt. Comandor Stavrescu D. la gradul de Căpitan Comandor; Lt. Damian C. la Căpitan Comandor; Căpitan Taşcu Valeriu la Locot. Comandor; Locotenenţii: Tărnăuceanu, I. Raicu I. şi Arnăutu Z. la gradul de Căpitani; Sublocotenenţii Gavrilaş Alex. şi Prolir Ion la gradul de locotenenţi.

CITIŢI „OPINIA“

Catacombele Romei

(Continuarea din pagina 1-a)

multe ori; conţine bogăţii nemăsurate. Vedem capela Sixtină cu plafonul pictat de Michel Angelo în trei ani, reprezentând facerea lumii; pereţii laterali cu picturi de Rafael, Perugino, Boticelli, reprezintă scene din viaţa lui Iisus şi a lui Moisi; vedem apoi biblioteca compusă din mai multe săli şi care conţine peste 400.000 volume şi manuscrise de mare valoare; sala Regală şi muzeul cu opere nepreţuite donate de toate ţările depe glob.

Seara o ploaia torenţială ne reţine în modestul nostru hotel ambulant. La ora 12 noaptea sărbătorim în apartamentul amicului nostru Ciugulescu, ioviera Domnului, ciocnind tradiţionalele ouă roşii şi la un p hăruţ de „cotnărel“ primim şi transmitem felicitări de o sinceritate impresionantă.

In ziua următoare, prima zi de Paşti, asistăm la serviciul divin oficiat la Biserica românească, în prezenţa Domnului Ministru şi a tuturor funcţionarilor Legaţiei noastre dela Roma. D-rul Gore Alexandrescu, vechiu amic al Ministrului, prezintă toată Societatea noastră. La sfârşitul slujbei religioase suntem cu toţii invitaţi la Legaţia română unde este angajat un bogat bufet; mergem, deşi hainele noastre de voiaj contrastează puternic cu fracurile şi elegantele toalete ale doamnelor venite special la recepţie; nu luăm nimic în seamă şi ne bucurăm cu toţii că ne găsim la noi în casă.

După masă vizităm „Forum Romanum“, aşezat în valea dintre Palatin şi Capitol; aici era locul destinat diferitelor ceremonii, reuniuni, întruniri etc. Vedem ruinele templului lui Jupiter, unde era statuia lui Apollo, ruinele vechiului senat Roman, ruinele templului lui Vespasian şi ale templului Concordiei, Arcul lui Septimius Sever, ridicat în anul 203 în onoarea lui şi a fiilor săi Caracalla şi Getta şi pe care se văd sculptate diferite scene de război şi prizonieri barbari, capturaţi de el şi căpitanii săi, ruinele bazilicei începută de Iuliu Cezar şi terminată de August, ruinele templului Castor şi Polux, ale Templului Vestei unde se întreţinea focul sacru de către vestale, ruinele templului ridicat de Antoniu, în amintirea soţiei sale Faustina în anul 141 alături de casa Vestalelor, Vestigiile Palatului lui Caligula cre se credea fiul lui Zeus, arcul lui Titus ridicat în anul 70 după Hristos, consacrat lui pentru victoria obţinută asupra evreilor şi cucerirea Ierusalimului, ruinele templului lui Saturn care era sanctuarul cel mai vechi al Romei republicane etc.

Pe colina Palatinului, vedem ruinele Palatului lui Cezar, vestigiile Templului lui August în care s'a construit apoi o biserică în stil bizantin în epoca de decadenţă a Romei, casa Liviei a doua soţie a lui August Cezar şi mama lui Tiberius în a cărui vestibulum şi triclinium sunt conservate decoraţiuni şi frescuri de mare preţ; Cripta Porticus, unde a fost ucis Caligula, ruinele Palatului lui August şi sala în care se încoronau Împăraţii, stadionul construit de Diocliţian, vestigiile Palatului lui Septimius-Sever etc.

Ne îndreptăm apoi către Coloseum.

Cât costă de fapt un ciorap?

Până și ciorapii cei mai scumpi sunt eftini dacă îi spălați des și cu atenție într'o soluție de fulgi de săpun LUX. Ciorapii își vor păstra astfel elasticitatea, par'că ar fi veșnic noui.

Absolvenți ai școlilor secundare din Iași

Școala normală „M. Sturdza"

Alexandrache Elena, Alexandriu Valentina, Arventiev Nina, Băncianu Cecilia, Chirilă Calipsuța, Cocriș Constanța, Codreanu Alexandrina, Constantinescu Ana, Cuiban Ana, Dascălu Agripina, Dănilă Corina, Focșa Frăsina, Ibănescu Elena, Isaila Maria, Lagadin Irina, Murgu Elena, Negurită Virginia, Pandele Sofia, Pavel Lucia, Pogângeanu Elena, Popescu Ileana, Popovici Maria, Smerecianschi Natalia și Șeremet Maria.

Liceul Internat

Andonic Ștefan, Antonescu Prosper, Arbore Adrian, Avram Jecu, Borcea Pavel, Brasse Gh., Budel Iosif, Buhance Valeriu, Cerchez V., Conțescu Eugen, Curievici Ioan, Daderlat I., Dimitriu Gh., Domusci C., Filip Emil, Galan Victor, Gamulea P., Gujov Gh., Haimovici Șulim, Hanganu Emil, Hanganu V., Hodoroabă C., Juan Șt., Loghin D., Mihail Alex., Nimeroanu Mircea, Novac Vasile, Pavelescu Cezar, Paucă C., Popovici Aurel, Stancov P., Ștefănescu P., Stroici C., Șuruceanu Vsevolod, Taraze V., Terzi Matei, Tomovici Tiberiu, Vasiliu Alex., Volosievici Gh., Wechsler Fritz, Zaharia Mircea.

Elevi particulari

Andriescu Epaminonda, Bejenaru Gh., Dregolschi Alex., Vasiliu Nicușor și Vieru Petrache.

Liceul Militar

Berberu Virgil, Bârcă Gh., Bogdan Alex., Baciu Gh., Cherciu Gh., Constantinescu Spiridon, Cornățeanu Aurel, Costinescu Ovidiu, Ciupercă N., Dobrea Albert, Dumitrescu Toma, Florea Gh., Giosanu Casian, Hanganu Victor, Ionașcu Petrișor, Ionescu C., Mihailescu Aurel, Moraru V., Nadolin Andrei, Obreja Dorin, Panait Gh., Popescu Dragoș, Ralea Achile, Streder I., Vasiliu Sylviu și Zaharescu I.

Liceul Național

Secția literară

Belică Gh., Barad Leonard, Filip Eugen, Ianovici David, Macovei D., Martinescu Titus, Mresa Virgil, Moscovici Avram, Sinitza Zunea, Solomon Oscar, Șerbănescu Eugen, Teodoru Grigore, Zirra Vlad.

Secția științifică

Alterescu Miron, Beiu Eug. Bobușanu Izră, Daula Victor, Feldma Osias, Fisch Efraim, Gheorghiu Virgil, Ghersteln Beriș, Grinoconschi Vladimir, Hagiac V, Lerman Haim, Leibovici Camil, Marcoci C., Moscovici Harry, Pompilian Mihai, Rodescu C., Rosenbaum Harry, și Weisman Bercu.

Școala normală „V. Lupu"

Atudorei I., Beraru Gh. Chiriac Traian, Cojocaru Grigore, Crișu V, Damaschin Mamand, Dimitriu Aurel, Druguș Mihai, Florea Teodor, Foca Neculai, Golea I., Georgica Anton, Grigoriu D, Lazăr C, Leonte Gh, Lungu I, Matcaboji D, Matescu Aurel și Spetcu Eugen.

REP.

LA O ANIVERSARE

Mânat de dor nostalgic, pe bolta azurie,
Venea viteazul Rege, voios, neînfricat,
Venea tăind văzduhul spre draga lui moșie,
Spre mândra Românie, spre falnicu-i Regat;

Primit printre urale, cu lauri și drapele,
In sunet de fanfare, slăvitul Voevod,
Vii raze de speranță, în clipele acele,
Le revarsa în suflet imensului norod;

De-atuncea, bunul Rege, își face datoria.
Români luați aminte, și faceți-o și voi;
Căci dacă resimți-va vreodată Româ'a,
De vină-i neunirea, de vină suntem noi.

El azi, uimit privește cu multa 'ngrijorare
Un neam întreg de vulturi, de zimbri, de eroi,
Care-au 'nălțat prin sânge, o țară mândră, mare,
Trudindu-se nevolnic, în lipsă și nevoi.

Și vede nepăsarea din pătura înaltă
Și apriga 'nvrăjbire din pătura de jos,
Cum lupte necurmate, nu lasă laolaltă
Să vie și s'adune, ce-i bun și de folos.

Atâția ani trecu-t-au de lungă frământare,
In care spre 'nfrățire nu s'a făcut un pas,
In care orice trudă și orice încercare
Spre rodnică 'nflorire, zădarnic a rămas!

Pe când al nostru Rege își face datoria,
Români luați aminte și faceți-o și voi;
Căci dacă resimți-va, vre-o dată, „România"
De vină-i neunirea, de vină suntem noi;

LASCAR TĂRĂBUȚĂ

Controlul fiscal
la întreprinderile industriale

Producându-se unele manifestări de nemulțumiri pentru vizitele prea dese ce fac întreprinderilor industriale de diferite organe de control, sub pretext de verificării și inspecții, dl. administrator financiar N. D. Popa a încunoștiințat întreprinderile că la prezentarea acestor persoane să li se pretindă mai întâi legitimația, căci se poate întâmpla unii să nu fie dintre organele de control.

D-sa a dispus apoi ca d-nii controlori care vizitează întreprinderile, să fie obligați a trece în registrul special ce s'a înființat la fiecare întreprindere, ziua când s'a prezentat, numărul și felul ordinului sau a delegației pe baza căreia s'a dus să facă cercetări etc.

Cu această măsură, se vor înlătura îndreptățite manifestări de nemulțumiri ale industriașilor.

Stiri Judiciare

Cerere de evacuare. — Banca Moldova a cerut tribunalului evacuarea din imobilul din Piața Unirei 7, a comercianților Manase, Iancu și Roza Sternberg proprietarii berăriei „Traian" pentru neplata la timp a chiriei, și condamnarea lor la plata sumei de 56 mii lei despăgubiri.

*

Punere sub interdicție.— Doamna Roza Nistoreac din str. Crivăț 6, a cerut tribunalului punerea sub interdicție a soțului ei, pensionar militar, care este internat la Socola, fiind suferind de alienație mintală.

*

Intre moștenitori.— D. Mladen Ivanovici din Piața Unirei 6, a acționat în judecată pe comercianții Andrei Ristici din Bd. Ferdinand 19 și Stoian Gheorghiev din Piața Unirei 6.

Petiționarul, în calitate de comoștenitor al def. Gh. Ianezis Ianevici a cheltuit cu boala acestuia și înmormântarea lui suma de 150 mii lei, fără ca ceilalți comoștenitori să contribuie cu ceva.

D. Ivanovici, cere ca tribunalul să-i oblige a-i restitui suma cheltuită.

*

Loviri— Tribunalul secția IV a menținut pedeapsa de 2000 lei amendă dată d-lui Neculai Untu, proprietar, din str. Berăria Veche, pentrucă a bătut în repetate rânduri pe d-na Natalia Condrea din aceiași stradă.

Inculpatul a făcut recurs.

*

Distrugere.—D. Gh. Zaii din str. Ipsilante 8, a reclamat parchetului pentru distrugere, pe elevul Eugen Arndt dela Liceul Comercial din localitate.

*

Proces de calomnie. — Curtea de Apel secția I a judecat procesul comisarului N. Popa dela poliția Vaslui, condamnat pentru calomnie la o lună închisoare.

Acum câțiva ani, s'a împușcat la Vaslui soția unui funcționar, iar comisarul, ar fi afirmat că sinucigașa ar fi trăit cu un ofițer, din cauza căruia s'a și împușcat.

Neputându-se dovedi cele de mai sus, comisarul a fost condamnat la închisoare.

In apel, în urma pledoariei d-lui avocat Camil Gârcineanu, comisarul a fost achitat.

*

Achitare.—Judecătoria Ocolului Mixt a achitat de faptul de specula pe brutarul Mișu Naitule din str. Eternitate.

Inculpatul a fost asistat de d. avocat O. Raboveanu.

*

Bancher trimis în judecată. — Consiliul superior bancar fiind informat că bancherul ieșan d. Solomon Aizicovici din str. Ștefan cel Mare, exercită comerțul de bancă, de cupoane de titluri de stat și bonuri de impozite fără a avea dreptul, a cerut parchetului local a se face cercetări.

D. prim procuror Costinescu, a deschis acțiune publică contra bancherului trimițându-l în judecata tribunalului.

Informațiuni

x Din cauza serbătorii naționale de mâne (Ziua Restaurației), numărul viitor al ziarului apare Joi 9 Iunie, la orele obișnuite.

x Tribunalul local secția I a achitat, din lipsă de dovezi, de faptul de fals, pe d. Emil Crețescu funcționar la Serviciul Cadastrului.

Inculpatul a fost apărat de d-nii avocați Petre Ștefan și C. Z. Carp.

STRAJEREȘTI

INȘTIINȚARE

In ziua de 8 Iunie, intrarea publicului în Parc se face până la ora 8.30, pe baza invitațiunilor emise de Comandamentul Strajei Țării Iași cu sediul în strada Lăpușneanu.

Invitațiunile sunt *personale* și intransmisibile și sunt valabile pentru toate manifestațiunile din ziua de 8 Iunie.

Se atrage atențiunea pe această cale că în tribuna de lemn nu vor putea intra decât 3—400 de persoane.

Orice informațiuni se pot lua la sediul din strada Lăpușneanu 37 (telefon 1900).

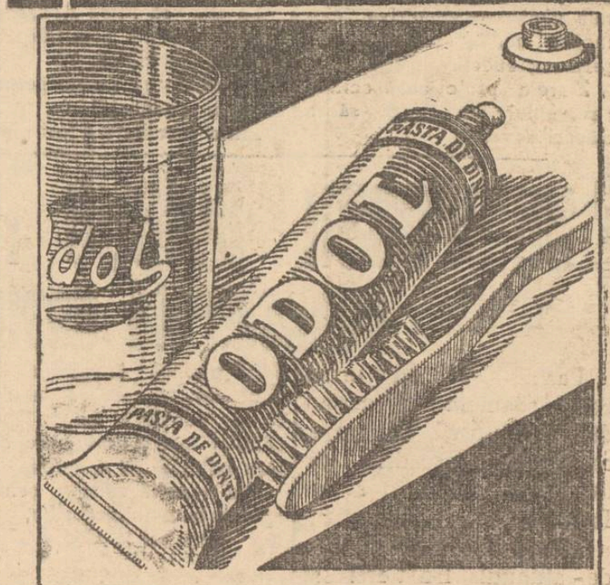

Pasta de dinți ODOL este mijlocul ideal de curățire a dinților. Pasta de dinți ODOL este mai moale decât zmaltul dinților — ea lustruește dinții și îi face de un alb strălucitor fără să le atace zmaltul — iar spuma ei desinfectantă pătrunde până în cele mai ascunse părticele ale gurii Dvs. și între dinți.

Pasta de dinți ODOL menține, deci, sănătoși dinții și gingiile.

Odol

IDEALA PASTĂ DE DINȚI

Contra Hemoroizilor Anusol Goedecke

Afacerea dispariției polițistului Anicăi
în cercetarea Parchetului

Biroul judiciar, terminând cercetările în jurul dispariției agentului George Anicăi, a înaintat actele parchetului local, împreună cu cei patru arestați, cafegiul Veisman, fiul acestuia, Ion Baban și concubina lui Florica.

D. prim procuror E. Costinescu, după studierea actelor, a luat interogatorul celor arestați, cari au negat că ar avea vre'o legătură cu dispartția agentului Anicăi.

D. prim-procuror Costinescu a lăsat în libertate provizorie pe cei arestați, trimițând actele, pentru continuarea cercetărilor, unui cabinet de instrucție.

INFORMAȚII

x *Administrația financiară de constatare*, aduce la cunoștința celor interesați că, conform ordinului Ministerului se timbrează cu zece bani fiscal, fiecare reclamă a aceleiași firme și cu același text, făcută pe programele (subiectele) de cinematograf ori teatre, sau pe menu-uri (listele de mâncare dela restaurante).

x Sâmbătă seara a avut loc în sala de banchete a berăriei „Luther", o masă camaraderească a magistraților avansați dela Curtea de Apel și tribunal.

Au vorbit d-nii Consilier Th. Misihănescu, Prim Președinte I. Comârzan și Prim-Procuror Costinescu.

x D-ra Cornelia Ieșanu funcționară la Administrația financiară de încasări și Plăți Râmnicu Sărat, a fost mutată la administrația financiară de constatare Iași.

Reportaj străjeresc

Activitatea stolului
Liceului Comercial

Harnicii străjeri dela Liceul Comercial, de sub conducerea d-lui Director *Martiniuc*, au activat intens în toată săptămâna străjeriei, după un program întocmit cu îngrijire.

In ziua de 1 Iunie, o parte din străjeri sub conducerea D-lor Comand. *I. Simionică* și *V. Toderașu*, au dus cărți la biblioteca școalei din satul Valea Lupului, ocupându-se apoi de cimitirul luat sub îngrijirea străjerilor.

De ziua Eroilor, o parte din stol a participat la festivitățile dela cimitirul Eternitatea, iar ceilalți străjeri au asistat la cimitirul din Valea Lupului, unde a luat cuvântul d. Director Martiniuc, arătând legătura cimentală între străjerii Liceului Comercial și satul Valea Lupului.

La urmă au defilat străjerii sub conducerea d-lui Comand. Simionică, producând o adâncă impresie.

Mâine seara la Pomul Verde faimoasa premieră

Dansatorul necunoscut

Operetă de Blumenthal — Decoruri: Brudea

-- cu Gina Zlataia și Simon Leibovici --

In reprezentație celebrul dansator excentric HARRY CARRÉ dela Coloseum Londra

DE ÎNCHIRIAT un apartament compus din 3 camere, bae, confort modern aproape de Strand, str. Palat No. 44, casele d-lui Zandberg. Pentru închiriere a se adresa D-lui Director Andreescu Liceul Alexandru. Prețul 8500 lei.

DE VÂNZARE VILĂ solidă 35 camere mobilate, apă rece și caldă, complect pusă la punct, poziție centrală.

Slănic Moldova, Vila Veronica — Parc.

DE ÎNCHIRIAT apartament compus din două camere, baie, bucătărie, șură de lemne —și o garsonieră cu baie.

A se adresa str. Greceanu 5.

LOC DE CASĂ, frumos, bătut de soare 370 m. p. se vinde str. Turcu No. 6 Iași.

Doritorii a se adresa la Dl. Cojocaru str. Toma Cosma 16 Iași.

x Pentru boalele de ficat se recomandă BORVIZ DE BORSEC.

ULTIMA ORA

Audienţe la I. P. S. Patriarh şi prim-ministru

Bucureşti 7.— I. P. S. S. Patriarhul Miron a primit eri pe d-nii miniştrii Armand Călinescu, Petrescu-Comnen, Episcop Colan, gen. Argeşanu şi pr. Nae Popescu.

Tot eri, primul ministru a avut o întrevedere cu dl. Al. Vaida, consilier regal, care s'a întors în Capitală.

Sosirea ministrului nostru la Moscova

Dl. N. Dianu, noul ministru al României la Moscova, a sosit eri în ţară venind din Chili (America).

D-sa s'a prezentat la ministerul de externe.

In cursul acestei săptămâni, dl. Dianu va fi primit în audienţă de I. P. S. S. Patriarh Miron.

La începutul săptămânei viitoare, d-sa va pleca la Moscova, spre a-şi lua postul în primire.

Numirea controlorilor de stat

La preşedinţia consiliului de miniştri a fost întocmit decretul prin care sunt numiţi 8 controlori superiori de stat din cei 15 câţi prevede legea.

Restul de 7, vor fi numiţi în cursul săptămânii viitoare.

Sosirea d-lui ministru V. Iamandi

Dl. V. Iamandi, ministrul justiţiei, a sosit azi dimineaţă în capitală venind de la Iaşi.

D-sa va participa la serbările Restauraţiei.

Impresionant dar al ţăranilor transilvăneni pentru M. S. Regele

Bucureşti 7—M.S. Regele a primit o impresionantă scrisoare de la săteanul Dubău Mihai din com. Vadul Carol II (fost Vadul lui Vodă) jud. Bihor.

Săteanul arată că în numele Asociaţiei românilor transilvăneni, dăruieşte M. Sale locul unde acum 8 ani a coborât cu avionul pentru a lua în mâini destinele ţării româneşti.

Această donaţiune e un simbol al dragostei păturei ţărăneşti, pentru neam şi rege.

Pământul a fost pus sub îngrijirea Episcopului de Oradia şi urmează a se decide dacă se va amenaja acolo un parc public, sau se va construi un monument comumorativ.

*

Ministerul aerului şi marinei a dat un comunicat în care se anunţă că la serbările de mâine, 8 Iunie, va fi pusă în funcţiune una din sirenele construite pentru a da alarma în caz de atac aerian.

Sirena va marca începutul şi sfârşitul serbărilor.

S'au dat aceste lămuriri spre a nu se provoca panică în populaţie.

Festivităţile străjereşti de azi dimineaţă

Citarea prin ordin de zi a comandanţilor străjeri care s'au evidenţiat

Azi dimineaţă au avut loc la Parcul Sportiv festivităţile penultimei zile din săptămâna străjerească.

După oficierea ceremonialului ridicărei pavilionului naţional, în intonaţiile Imnului Regal, executat de toţi străjerii şi străjeriţele, Comandantul I. Popovici a dat, citire ordinului de zi prin care următorii comandanţi, învăţători din jud. Iaşi sunt distinşi pentru activitatea străjerească:

Aniculăesei Constantin, Azoiţei Constantin, Ciubara Teodor, Coteanu Alexandru, Dimitriu Gheorghe, Harbuz Constantin, Matcăboji Const., Mateciue Petru, Matei Constantin, Râpă Constantin, Râpă Ioan, Sicora Ioan, Licică Eugenia, Zapan Const., Dimitrina Mihai, Mateevici Lausa, Râpă Maria şi Vanghelovici Aldina.

Au mai fost citaţi prin ordin de zi pe Legiune, următorii domni comandanţi, pentru activitate deosebită:

Ionel Popovici, Ionel Rusu Eremia Constantin, Ciocârlan Dumitru, Martiniuc Necula, Vântu Nicolae, Ianovici, Virgil, Obreja Gheorghe, Partenie Cezar, Gheorghiu Corneliu, Hadji Ioan, Hobniţki Romeo, Popa Iosif, Simionică Ioan, Ultimescu Vasile şi Constantinescu Benone.

A urmat citarea prin ordin de zi, şi premierea străjerilor care s'au remarcat prin activitatea lor.

La urmă s'a dat citire unei mulţumiri, adresată autorităţilor şi publicului care au dat tot concursul mişcărei străjereşti.

Sinucideri din dragoste

Bucureşti 7.—Comerciantul Alex. Constantinescu din str. Th. Speranţă 42, a fost părăsit de nevastă.

De disperare, el s'a spânzurat în prăvălie.

*

O altă încercare de sinucidere s'a produs în str. Rapiţei 9.

D-na Uberman, o fire sentimentală, a fost părăsită de iubit.

Neputând suporta acest lucru, femeia a băut o cantitate de otravă.

In stare gravă a fost transportată la spital.

In Cehoslovacia se menţine starea de nelinişte

Incidentele cu sudeţii, se repetă mereu

Praga 7.—Incidentele dintre sudeţi şi cehi, încep să se înteţească.

In cursul zilei de eri s'au produs mari incidente la Lipov.

Mai mulţi cehi au prins un sudet şi au încercat să-l desbrace de ciorapii albi, semn distinct al germanilor.

Sudetul a fost maltratat. Au fost arestaţi 3 cehi.

Incidente similare s'au înregistrat şi în alte localităţi.

Impotriva „ciorapilor albi"

Berlin 7.—Ziarele berlineze ocupându-se de ultimele incidente din Cehoslovacia, arată că în regiunile locuite de sudeţi s'a organizat o adevărată vânătoare împotriva „ciorapilor albi", prigonindu-se germanii sudeţi.

Ziarele protestează cerând guvernului din Praga să ia măsuri severe.

Dl. Henlein s'a înapoiat în Cehoslovacia

Praga 7.—Dl. Henlein, şeful Sudeţilor, s'a întors din Germania stabilindu-se la Hasch, unde îşi are reşedinţa.

Se afirmă că el ar fi avut o întrevedere cu Fuehrerul Hitler.

Pătania unei englezoaice

Londra 7.—Ziarele relatează pătania unei tinere englezoaice, fiica lordului Redesdale, care a făcut o călătorie prin Cehoslovacia.

Se ştie că Miss Redesdale este o ferventă admiratoare a Fuehrerului Hitler.

Ea călătorea cu un german sudeţ în automobil.

Intr'o localitate a fost oprită şi condusă la comisariat, pentrucă intrase într'o zonă militară.

Aici a fost dezbrăcată la piele şi percheziţionată.

O fotografie a Fuehrerului Hitler găsită asupra ei, a fost ruptă în bucăţi cu toate protestele fetei.

Cazul a fost adus la cunoştinţa legaţiei britanice.

Impotriva mişcării autonomiste

Praga 7. — O manifestaţie anti-autonomistă de proporţii uriaşe a avut loc eri la Praga, în faţa d-lui Hodza, primul ministru.

Peste 120.000 persoane au defilat în centrul oraşului, cu steaguri şi pancarte.

Dl. Hodza a rostit o cuvântare, prin care a combătut revendicările autonomiste ale partidului slovac, condus de dl. Hlinka.

Incendiu la un restaurant şi la o fabrică din Bucureşti

Bucureşti 7.— Un incendiu a isbucnit aseară la restaurantul „Tic-Tac" din Capitală.

S'a produs panică printre consumatori, toată lumea căutând să se salveze.

Nu s'au înregistrat însă nici o victimă.

Focul a fost localizat înainte de a lua proporţii.

*

Un alt incendiu a isbucnit la Fabrica de ţesătorie „Dâmboviţa" din Calea Dudeştilor.

A fost distruse câteva războaie de ţesut.

Ştiri poliţieneşti

Un licean a dispărut dela domiciliul părintesc

Dl. Rusu Ioan din Str. Săulescu No. 2, a depus la chestură o plângere prin care cere urmărirea fiului sau Gheorghe Lucian Rusu în vârstă de 16 ani elev la „Seminarul Pedagogic Universitar", care a dispărut de acasă.

După unele informaţii, fugarul s'ar afla la Bucureşti.

Bandă de traficanţi de minore.—Poliţia ieşană în urma unui denunţ, s'a pus pe urmele unei bande de traficanţi de minore ce-şi stabilise câmpul de operaţii în localitate.

Sediile bandei se aflau în str. Universităţii Nr 9, Victor Place Nr. 3 şi V. Conta Nr. 25.

Cu prilejul descinderilor, au fost arestaţi Const. Nicula Ernestina Nicula, Maria Nicula zisă Iulia, Gina Nicula zisă Costică.

Cu acte dresate, au fost deferiţi parchetului spre continuare de cercetări.

Intoxicaţie.—A fost transportată la spitalul Sf. Siridon, femeea Verona Tofan din str. Belvedere No. 9, care s'a intoxicat cu ouă alterate.

Arestare.—Au fost arestaţi cunoscuţii pungaşi de buzunare Uşer Idel Leib zis Bulduvar din str. Mizil No. 7 şi Marcu Sneder din str. Pomir No. 9, urmăriţi de multă vreme pentru unele furturi.

REP

ORA 12

Flota sovietică vine în Mediterana?

Riga 7.— Flota Sovietică din Marea Neagră va face în vara aceasta o călătorie în Mediterană.

Vasele sovietice vor vizita câteva porturi, făcînd escale mai lungi în Pireu şi Valencia.

*

Moscova 7.— Se anunţă că garda personală a lui Stalin a fost înlocuită şi trimisă într'un lagăr de concentrare, în Siberia.

In locul ei au fost puse trupe georgiene.

Erupţie vulcanică în insulele Filipine

Manilla 7—Vulcanul Mayon din provincia Ablai a început să erupă violent.

Erupţia e însoţită de puterice cutremure de pământ.

Mai multe sate au fost acoperite de cenuşă.

Populaţia îngrozită părăseşte ţinutul.

Modificarea legii de organizare a poliţiei

Bucureşti 7. — In Monitorul Oficial de azi a apărut decretul pentru modificarea actualei legi de organizare a poliţiei.

*

Bucureşti 7—Astăzi s'a deschis în Bucureşti congresul internaţional de criminologie.

Participă cei mai celebri poliţişti din toate ţările.

Numeroasă aviaţie franceză concentrată dealungul Pirineilor

Paris — 7 In urma bombardamentului aerian din regiunea Toulouse, numeroase escadrile de aviaţie au plecat în sudul Franţei.

Escadrilele sunt înşirate de-alungul frontierei şi stau în poziţie de alarmă.

Ele vor ataca orice avion care va sbura în apropierea frontierei.

O explicaţie a naţionaliştilor spanioli

Burgos 7.—Guvernul naţionalist spaniol a dat un comunicat prin care afirmă categoric că nici un avion naţionalist nu s'a apropiat măcar de graniţa Franţei, necum să zboare pe teritoriu francez.

Atacurile avioanelor nu pot fi decât o nouă operă de provocare, pusă la cale de republicani.

Conflict între ofiţerii italieni şi ofiţerii naţionalişti spanioli

Paris 7. — Ziarul „Paris-Soir" publică telegrame din Gibraltar, în care se anunţă că în adevăr a isbucnit un conflict foarte grav între ofiţerii naţionalişti spanioli.

Din această cauză, pentru aplanarea neînţelegerilor, au fost executaţi la Cadix 27 ofiţeri naţionalişti.

Pe străzile oraşului s'au placardat afişe antifasciste.

Spiritele sunt încordate. O altă telegramă anunţă că numeroase personalităţi din Spania naţionalistă au sosit la Gibraltar, pentru a se îmbarca pe vapoare.

Pregătirile militare ale Angliei

Paris 7.— Ziarele anunţă din Londra că, faţă de incidentele de pe continent, guvernul englez a întocmit tabelele necesare pentru concentrarea voluntarilor şi a celibatarilor sub 30 ani.

In cazul unui conflict armat, aceste contingente vor fi primele care vor pleca pe front.

Interesante vizite în ţară ale ministrului italian d. general Valle

Bucureşti 7.— Oaspele italian, dl. general Valle, a plecat eri cu automobilul la Giurgiu pentru a vedea Dunărea şi s'a plimbat cu barca pe fluviu.

După amează, s'a dus pe valea Prahovei şi a vizitat la Brazi rafinăria de petrol a Creditului Minier.

Seara, s'a dus la Sinaia unde s'a înscris în registrul Castelului Regal.

Azi dimineaţă, ministrul italian a vizitat fabrica de avioane I. A. R. din Braşov; iar la prânz s'a înapoiat cu avionul în capitală şi va lua masa la Palatul Regal.

Informaţiuni

x Mercuri 8 Iunie, fiind sărbătoare naţională, băile comunale şi populare nu vor funcţiona.

x La Pomul Verde.—Astăseară se joacă pentru ultima oară „Femei şi Paiaţe", piesă care a cunoscut un succes frumos.

Mâine seară, premiera piesei „Dansatorul necunoscut" în care prilej îşi va face debutul dansatorul excentric Hary Carré.

x Dl. I. Pătru subprefectul Judeţului, a plecat la Bucureşti pentru a lua în primire noua maşină „Ford" proprietatea prefecturei de judeţ.

x Radio. — Astă seară la ora 21,15 postul Radio-România va retransmite dela Ateneul Român, concertul coral al Căminelor Culturale.

In acelaş timp postul Radio-Bucureşti, va emite muzică distractivă.

x *Aflăm cu plăcere că D-l M. S. Mănescu din Cernăuţi, a fost numit la conducerea sucursalei* **Gheorghe Stănoiu** *din localitate, în locul d-lui Radu Coman demisionat.*

x Pentru comenzi de BORVIZ DE BORSEC, adresaţi-vă reprezentantului societăţii, — Dl. Vasile Mândru, la cinematograful Sidoli.

x Contra durerilor musculare, articulare, sciatice de natură reumatică sau gutoasă întrebuinţaţi Frantzbrantwein Mentoformic Dr. Ratianu aprobat de Consiliul Sanitar Superior. Alină durerile redând buna dispoziţie.

Depozit Farmacia Dr. Ratianu, Iaşi Cuza Vodă 83.

Familia Rallet anunţă rudele şi prietenii că în ziua de Mercuri 8 Iunie ora 11 dim. se va oficia la Cimitirul Eternitatea parastasul de 3 ani a mamei

Elena Rallet

Cei ce au cunoscut-o sunt rugaţi să asiste.

Cumpăr aur de bijuterii Briliante, antichităţi. Vindeţibine **Brătianu 82** Notaţi bine No.

DOCTOR **I. BERNATH**
Specialist în boli de copii şi sugaci. —Puericultură
Fost asistent prof. Czerni (Wiena)
Medic spec. la disp. C. F. R.
Electroterapie. Galvanizare. Faradizare. Raze u. v. Diatermie etc.
Cons.: 9—11 şi 3—6
Şos. Arcu 2 lângă farm. Irofte

Paul Muni—Luise Reiner
în piatra de hotar al cinematografiei mondiale
OGORUL
De Luni 13 Iunie cri. la „SCALA"

x Laboratorul de analize medicale, chimice şi microscopice Dr. Ratianu autorizat de Min. Săn. Publice, execută analize complecte de urină, spute, secreţiuni, etc. precum şi orice analize ce interesează industria, comerţul şi higiena alimentară. Iaşi, Cuza Vodă 83.

Când?
INSULA Păcatelor

la dureri de cap
NEVRALGINE JURIST

x O sală răcoroasă, cu plafonul descoperit, filmele cele mai mari, preţurile cele mai reduse, o audiţie perfectă, toate vi le oferă cinematograful „Scala"

POMUL VERDE
continuă să reprezinte marele succes al zilei
Femei şi paiaţe
Operetă de Rumşinschy
Astă-seara pentru ultima oară
Joacă întreg ansamblu în frunte cu
Gina Zlataia şi Simon Leibovici
PREŢURI EFTINE: Fotoliu 40 lei, Rezervat 32 lei, Stal 22, Galeria 18 lei plus timbrele.
Casa este deschisă toată ziua.

SCALA — Plafonul descoperit — DE AZI
Cele mai mari vedete ale ecranului
Paula Wessely, Barbara Stanwyk, Wallace Beery, Rudolf Forster, John Bohles în cele două filme de succes mondial
PRIMA NOAPTE... şi MESAJUL către GARCIA
Jurnalul „Paramount" şi completarea colorată „Leul dirijor"

BIBLIOTECA UNIVERSITĂȚII -IAȘI-

ANUL XXXIV No. 9355

ABONAMENTE:
Lei 350. . . . . pe un an
„ 180. . . . . „ 6 luni
„ 90. . . . . „ 3 luni
„ 35. . . . . „ 1 lună
„ 1500. . . Instituții publice

Atelierele tipografice „Opinia"
AȘI STR. LAPUȘNEANU 37

1 LEU

OPINIA

Ziar popular cotidian

VINERI 10 IUNIE 1938

TELEFOANE
Redacția. . . . . No. 1298
Administrația . . . . . „ 1299
Serv. de noapte red. . . . „ 1436

Redacția și Administrația
IAȘI STR. LAPUȘNEANU 37

Director: C. R. GHIULEA

Goana după „extraordinar"

Sau cum se face negustorie de lemne la Iași

Există o specialitate a unor cetățeni din târgul acesta, să exagereze.

Ce-au văzut ei, este extraordinar! Ce-au auzit ei, nu cred să se mai pomenească! Defect din naștere, ori altfel, procedeul capătă simpatizanți și complici. Se creiază o politică a grandiosului, privită sub toate unghiurile de desfășurare.

Pericolul în sine nu-i atât de dezastros. Dezastros devine spiritul de imitațiune. Ori, comercianții de lemne din fericita cetate moldovenească s'au gândit că n'ar fi rău, să se adapteze și dumnealor „modei" și să administreze vieții săracului o politică de „exagerare" evidentă.

In totul ternii suta de Kilograme de lemne de foc costa la Iași 90 de lei și în totul verii tot 90 de lei a rămas!

Orice întrebări, ori ce semne de mirare din partea consumatorilor, rămân inutile.

„Cine, ce are cu marfa mea, răspunde domnul depozitar de lemne. Cui nu-i place, să dea arvuna înapoi".

Dacă bietul Demostene ar trăi, socot că ar rămâne perplex în fața acestei dialectici autoritare și profunde. Goana după „extraordinar" în lumea aceasta atât de tragilă a valorilor comerciale, amenință să ne distrugă.

Încă un amănunt. Onorabilii domni depozitari de lemne sunt cartelați.

Adică, vechea poveste, pe care fiecare cetățean a târgului nostru o știe. Dacă vinde unul mai eftin, e dat afară din cartel.

„Ei! și ce lucru grav urmează, dacă o să-l dea afară din cartel—întreabă d-stră?

Lucru grav, nu; dar lucruri grave, cu duiumul. Depozitarul în cauză nu se mai poate aproviziona suficient. Plouă cu denunțuri împotriva sa, ba că nu îndeplinește condițiile legii sanitare, ba că se sustrage de la plata impozitelor, că are cântar defectuos, sustrage lemnele, că înșeală țăranii; într'un cuvânt că a devenit un element periculos pentru societate.

Și atunci, se înțelege, bietul om revine pocăit în trust, pentru fericita manie de exagerare a târgului nostru.

Altfel de comentarii socotim că este inutil să mai facem.

Dr. I. Fr. Botez

Pământ dela granițele țării oferit M. S. Regelui

În vederea zilei naționale de 8 Iunie, au plecat străjeri, cicliști și aviatori, din diferite puncte ale fruntariilor românești, transportînd urne cu pământ, apă, cereale și flori. Acest dar simbolic a fost oferit ieri M. S. Regelui Carol II, la serbările Restaurației.

În clișeu, panoul așezat pe fațada hotelului Bulevard din București, care reprezintă drumul parcurs de stafete, dela punctele de graniță până în capitala țării.

Începul de descentralizare

în Serviciul financiar

O dispoziție a Direcției Monopolului alcoolului

Direcțiunea G-lă a Monopolului alcoolului a comunicat d-lui Administrator financiar de Constatare N. D. Popa, că pentru o mai lesnicioasă și grabnică deslegare a lucrărilor care astăzi sunt prea centralizate, în baza legii monopolului a hotărât ca o parte din aceste lucrări să fie date de azi înainte, în competența Administrației de Constatare.

Deci o mică descentralizare, care vine în ajutorul cetățenilor pentru a nu se mai deplasa la București.

În baza acestei deciziuni, de azi înainte, dl. Administrator de Constatare va avea în competența sa și i s'a repartizat rezolvarea următoarelor lucrări:

1) Autorizațiile de repararea cazanelor autorizate;

2) Transporturi de vin în credițare de taxe;

3) Recontări de băuturi spirtoase nemonopolizate;

4) Distilarea drojdiei de vin.

5) Înființarea de debite de băuturi spirtoase.

6) Mutări de debite de băuturi spirtoase;

7) Autorisări temporare de acordat debitanților de a funcționa în târguri, la serbări, expoziții etc.;

8) Angajări de propuși;

9) Întreruperi forțate în exercitarea comerțului;

10) Perimări de brevete;

11) Anulări de brevete.

Față de noua decizie, dl. Administrator Popa a luat măsuri ca soluționarea lucrărilor enumerate mai sus să se facă cât mai urgent posibil și fără nici-o întârziere, d-sa ocupându-se și verificând personal fiecare caz în parte.

Pensionarul român

față de cel străin

Cuvântul *„pensionar"* la noi românii însemnează ceva fără importanță. Când românul spune: *acesta-i un pensionar*, înțelege un om bătrân, care nu mai poate preta nici un serviciu; o ființă slabă și trupește și sufletește. La noi cuvântul acesta de *pensionar*, nu e pronunțat, cu respect, cu cuviință ca la alte popoare, ci mai mult ca ironie. Auzi adesea-ori, spunându-se: acesta-i un pensionar, lasă-l în pace; îi ertat și de Dumnezeu și de oameni!

Că-i lucrul cam așa, să-și aducă aminte pensionarii cum erau tratați acum câțiva ani de autoritățile financiare, când se duceau să-și încaseze pensia.

Nu, numai că-și primeau dreptul lor în urma funcționarilor, dar se găsiau administratori financiari care-i alungau cu jandarmi. A trebuit să vie un străin, un francez, Dl. Ritz care dimpreună cu'n alt coleg al său, controlau budgetul statului român. Acești d-ni au rămas surprinși de felul cum sunt tratați pensionarii noștrii. Mulțumită intervenției lor, de atunci pensionarii își primesc pensia înaintea celor alți slujbași ai statului, de oare ce ei și-au făcut datoria față de țară.

În câte-va cuvinte, voiu istorisi cum francezii își respectă pensionarii. Eram la băile Wichy, acum 38 de ani. Se anunțase c'a sosit acolo, trupa *„Baletul din Milan"*.

Lumea voia să vadă spectacolul; și fiecare se așeză în coloană, așteptând să-i vină rândul la casa de bilete; nimeni nu-și lua bilet pe ușa din dos.

Cum stăteam cu toții liniștiți, primarul din Wichy se prezintă c'un domn bătrân, un pensionar, și ne roagă să-i permitem, ca acel domn, să ia bilet mai înainte, fiind suferind de picioare. Apelul primarului a fost aprobat de toți; iar bătrânul ne-a mulțumit frumos.

Nu s'a auzit nici o replică înțepătoare, că dacă-i bătrân, ce caută la teatru.

Revenind la noi, eu cred că n'avem dreptul să ironisăm pensionărimea. Să ne aducem aminte de anul 1913, când *Titus Maiorescu, savan ul profesor universitar și Prim-Ministru român*, a făcut pace între popoarele din Balcani și a mărit teritorul țării încă cu 2 Județe, quadrilaterul de astăzi. Și T. Maiorescu era pensionar!

Să ne rugăm lu D-zeu, să ne mai trimeată oameni de taiia ilustrului dispărut; iar Dl. Ministru al finanțelor, la o nouă întocmire a întocmire a budgetului, să repare greșala ce s-a făcut pensionarilor dându-li-se numai 6 la sută; căci generația bătrânilor a luptat din toate puterile la pregătirea întregirei neamului nostru.

LASCAR MATASARIU

Din toată lumea

Un muzeu Eminescu la Ipotești

S'a alcătuit un comitet în frunte cu romancierul Cezar Petrescu, pentru a se amenaja un „Muzeu M. Eminescu" la Ipotești (jud. Botoșani), locul natal al marelui poet.

Comitetul a reparat până acum biserica din sat, cheltuind suma de 825.767 lei. Catapiteasma a fost sculptată de celebrul artist danez Peer Merloe (care a locuit și în Iași câtva timp).

Clădirea muzeului este gata și costă 132.630 lei.

Comitetul dispune de banii necesari, astfel că muzeul va fi realizat în curând.

Despre parfumat

La librăria „Gheorghiu", romancierul Ionel Teodoreanu, anturat de ascultători (ca întotdeauna), vorbește despre felul cum se parfumează lumea mondenă a Iașului.

— „Femeile (a spus net d. Teodoreanu) nu știu deloc să se parfumeze. Parfumul utilizat de ele e strident, tovină ca un glonte"!

„E interesant de reținut (continuă d. Teodoreanu) că dl. N. Gheorghiade care-i prototipul omului de afaceri, e singurul din Iași care posedă rafinamentul unui parfum".

Iaca; asta n'o știusem.

Interesantă experiență aviatică

Pe aerodromul din Bourget (Paris) s'a experimentat condițiunile de viață la o altitudine de 7.000 m., într'un cheson pneumatic a cărui presiune atmosferică era corespunzătoare acestei altitudini. Doctorul Richon și ajutorul de comandant al aeroportului Artola, s'au supus de bună voie experienței și au vețuit, îmbrăcați în costume speciale și cu inhalatoare de oxigen artificial la gură, timp de 48 de ore la această presiune.

În acest răstimp au putut mânca și bea—mai puțin ca deobiceiu se'nțelege— însă de dormit a fost mai greu. Grație posibilității de a se mișca în voe, doctorul Richon s'a putut deda la numeroase experiențe asupra însoțitorului său.

Rezultatul experiențelor va fi cunoscut în curând. Întrucât atât doctorul Richon cât și însoțitorul său n'au avut de suferit nimic de pe urma experienței, se crede că aplicările vizate vor fi posibile. Adică, dacă echipajul unui avion de bombardament, însărcinat cu o misiune îndepărtată și plutind la o înălțime de 7.000 m. spre a scăpa de tirul aviației de vânătoare inamice, ar putea nu numai să trăiască, ci să se și miște, într'un interval de timp mai îndelungat.

S'a descoperit bacilul pojarului

Feministele înregistrează o mare isbândă. O semenă de-a lor a descoperit virusul pojarului, boală atât de răspândită printre copii, puțin gravă în sine, dar atât de temută de mame, din pricina complicațiilor posibile.

D-ra Joan Broadhurst, profesoară de bacteriologie la Facultatea de medicină din Columbia. U. S. A., a înfrânt grație unor îndelungi cercetări virusul pojarului; și lucrează acum la punerea la punct a tratamentului.

Pedeapsă... în rate

La Oslo a fost votată o lege menită să stârnească vie senzație, mai ales în cercurile celor certați o lecuță cu justiția.

În baza prescripțiunilor acestei legi, condamnații pentru infracțiuni fără prea mare gravitate, își vor putea ispăși vina... în rate. Adică în loc să-și facă pedeapsa zi la zi, s'o depene pe îndelete. din Duminică în Duminică.

Obârșia acestei măsuri trebuie căutată în nevoia de brațe care bântuie în Suedia. Muncitorii condamnați pentru bătaie, sau beție, sau exces de viteză—să nu vă mire: în țările nordice ale Europei ca și în America, mulți muncitori își pot permite luxul unui automobil,—vor putea munci astfel în cursul săptămânii, iar Duminica, se vor odihni... la închisoare.

Maximul de pedeapsă la care ese aplicabil unui sistem, e de două luni.

Se știe că o asemenea lege se pregătește și în Anglia.

Cutreerând ținutul Neamțului

Solemnitatea macabră

a mutării unui cimitir stilist

Pe drumuri nemțene. Acolo unde s'a înnecat prințul Sturdza.

Un fapt straniu ne-a fost dat să vedem în jud. Neamț în satul de răzeși „Mareșal Averescu". Zilele acestea mașina ne ducea în goană spre Neamț, când trecerea ne fu oprită de un convoi de căruțe încărcate cu sicrie. Să fi fost la 80 căruțe, urmate de o lume imensă în frunte cu clerul.

Și nimeni nu vărsa o lacrimă.

— Ce-o fi ducând în sicrie oamenii, părinte protopope, de nu jelește nimeni? — îl întreb eu pe protopopul Maxim cu care făceam călătoria.

— *Un cimitir*! — îmi răspunse simplu protopopul. Ce se întâmplase?

În timpul violentelor agitații stiliste, conducătorul acestei anarhice mișcări, Glicherie—pusese bază mai multor cimitire stiliste.

Astfel luase ființă un cimitir mare la *Recea*. Pământul însă fiind fugitiv, parte din morții îngropați acolo, au ieșit la suprafață.

Poporul și-a zis îndată că morții se răzbună pe acei care nu i-au îngropat după legea creștinească. Și atunci foștii stiliști au dat năvală la cimitirul lor, scoțându-și morții și transportându-i la cimitirul oficial. Cu prilejul deshumării s'au putut vedea scene macabre, de un dramatism puternic.

Politica și stilismul

Părintele protopop Maxim îmi vorbește de efectele dezastroase ale agitațiilor politice, care au stârnit anarhia stilistă, Sf. Sa îmi citește o scrisoare pe care a adresat-o acum câteva luni lui Corneliu Codreanu, și prin care-l ruga să nu se mai folosească în propaganda gardistă de mișcarea stilistă.

Codreanu însă n'a răspuns la această scrisoare...

În toiul convorbirii, mașina noastră face echilibristică prin niște hârtoape. Iscusința și îndemânarea șoferului ne scutește de a face cunoștință cu vre'un șanț!

Așa's acum drumurile nemțene. care cu ani în urmă erau cele mai bune din țară.

Acolo unde s'a înecat Prințul Sturdza...

Iată-ne ajunși la Tarcău,—cea mai frumoasă regiune a Neamțului.

O luăm pe șoseaua Tarcăului la a cărui poală șerpuește ca un argint viu, Bistrița.

Șoseaua face o piruetă, ocolind o stâncă ce-i stă în cale.

Bistrița aici îi în toane rele.

În acest loc s'a înecat prințul D. Sturdza.

Plutele abia de pot trece prin această „pantă" a Bistriței. Nici odată n'a trecut vre'o barcă prin aceste locuri.

Prințul Sturdza a vrut să înfrângă încăpățânarea valurilor vijelioase ale Bistriței; dar el a fost cel învins.

Vrem să vedem locul nenorocirii, mai de aproape. Un muntean vânjos stă priponit într'un băț.

Știe ce gând avem.

— „Ce-a înghițit Bistrița, nu mai dă îndărăt" — spune el. Tot acest muntean ne lămurește că prințul a fost lovit de barcă în cap; altfel ar fi scăpat. „Se scalda în Bistrița altă dată, cum ne scăldăm noi în Ozana".

Privim clocotul sbuciumat al apei. Un val se izbește într'o bulboană și câteva picături ne stropește fața.

Erau reci ca ghiața...

Poate mâine va străjui în acel loc o cruce amintitoare a acestei nenorociri.

GRIGORE SPIRU

Aspecte din București

de preot N. V. HODOROABA

E firesc ca, aflându-te la un moment dat într'un alt oraș, să faci mintal unele comparații, în unele privinți, cu orașul în care îți depeni zilele. Iată, la noi în Iași, adesea se face caz—fie verbal, fie prin gazete,—că unii comercianți își expun mărfurile pe trotuare, împiedecând circulația trecătorilor. Fiind în capitală, am observat marfă expusă afară, nu în Obor, în Lipscani, ori la periferie, ci chiar în plin centru. Amintesc—fără a scuza prin aceasta procedeul—de un magazin din Calea Victoriei, din chiar fața Palatului Regal, care expune pe trotuar fructe, zarzavaturi și alte alimente.

*

În privința depozitelor de cherestea, s'a spus adesea că ele trebuie să fie la marginea orașului, căci sunt o primejdie permanentă de foc. S'au luat măsuri? Nu știm. La noi sunt încă asemenea depozite în centrul orașului. Amintim pe Adamache, lângă Hală; în Str. Cucu, Sf. Lazăr, Uzinei, Sf. Andrei, ș. a. Dar, și în Capitală am observat asemenea depozite în plin oraș și între clădiri. Amintesc numai 2: „Depozitul de cherestea Victoria" de pe B-dul Mihai Bravul No. 143 și altul în apropiere: „Semnul Moldovenesc".

*

La biserica Iancu Nou se fac reparații. Aci slujesc doi preoți moldoveni, veniaminiști. Primăria face un frumos parc în curtea bisericii. Așa, cum e la biserica Hagiu și la altele. Dar, cât cheltuește primăria Capitalei cu'n asemenea parc, cred că întrece suma bugetară pe care o are trecută în buget primăria Iașilor, ca ajutor anual pentru cele aproape 50 de biserici! Parcul, desigur, este un lux; dar pentru Capitală, merge. Noi cei de aici însă, am fi bucuroși ca bisericele noastre să nu fie amenințate de ruină.

*

Primăria Capitalei sau poate S. T. B.-eul a adus din străinătate 300 de autobuze noi. Pe piață sunt scoase vre-o 200.

Cuprind câte 70 locuri, 50 pe bănci, iar 20 în picioare. Motoarele au marca Renault și Diesel. Sunt 3000 de conductori și fac serviciul în două schimburi. Se încasează cam 6000 lei pe zi. Conductorul care la sfârșitul lunii vără în depou autobuzul în stare bună primește pe lângă salar, o primă de lei 250.

*

Lângă piața Sft. Spiridon, în str. Bărăției, se dărâmă două imobile mari, pentru a se lărgi Bulevardul Brătianu și a-l uni cu Bulevardul Maria până la Patriarhie. Pentr'un mare magazin de ferărie, Primăria a oferit 14 milioane și proprietarul cere 18 milioane, căci are vad. Va cădea sub târnăcop și piața de flori cu Hala împreună... Edilitate, modernizare, urbanizare.

*

În Piața de flori se află vechea biserică *Sf. Anton*. Curtea plantată cu flori. Casa parohială cu etaj, are pe pereți la intrare două icoane mari: Buna Vestire și Sf. Anton. Biserica e deschisă. Un clopot mare pe schelă de lemn, în curte. La portița de intrare, 2 femei au de vânzare în coșuri: broșuri religioase și iconițe. Intru înlăuntru. Biserica e plină de lume, ca la hram. Mai mult femei, care stau pe scaune. În fața icoanei Sf. Anton, în picioare, parohul preot U. Georgescu-Edineți rostește ru-

(Continuare în pagina 2-a)

CEL MAI ACTIV ANTINEVRALGIC

TESTA!

LA FARMACII ŞI DROGUERII

Sfoară de Manilla
engleZească, de prima calitate
furnizează cu preţuri reduse
numai agricultorilor
SINDICATUL VITICOL IAŞI
STR. PROF. A. C. CUZA 9
Domnii agricultori sunt rugaţi a se inscrie din timp cu cantităţile de cari au nevoie.

La Farul Luminos
IAŞI, STR. SARARIE 150 TELEFON 1294
Atelier special de bobinaje, reparaţiuni de acumulatoare, precum şi staţiune de incărcat. Deasemenea execută orice instalaţiuni electrice şi forţă motrică. Raion de materiale electrice cari se vând cu preţ de concurenţă.
Vizitaţi spre convingere.
Carol Ionescu

La 1 Iulie a. c. se deschide:
Căminul Fizio-climatic, — Tazlău
(NEAMŢ)
(Profesor Dr. E. Mironescu)
Reconfortare fizică şi morală
Prospecte şi informaţii la cerere

LA CUMPĂRAREA COVOARELOR ORIENTALE
adresaţi-vă direct primei surse
„TEBRIZ“
Expoziţie permanentă
Iaşi Str. LascarCatargiu 62

DOCTOR
A. ABERMAN
consultă
BOLI DE COPII
BOLI INTERNE
între orele 2—3 p. m.
Tratamente cu raze ultraviolete
Strada I. C. Brătianu 30
colţ cu str. G. Enescu

Grădina şi Sala
Cinema Sidoli
preZintă aZi
Cadrilul
— cu neintrecutul —
Sacha Guitry
şi Gaby Morlay
Al doilea film
Crima
d-rului Sartorius
O realizare plină de mister cu neintrecutul actor
Boris Karloff

Doamna Doctor
C. PARHON ŞTEFANESCU
Medic primar al Spit. Socola
Boale nervoase şi ale glandelor cu secreţiuni interne
METABOLISM BAZAL
Cons. 2—4 p. m.
Str. Tăutu 2 Tel. 2269

DOCTOR
A. Socolovschi
Specialist în boli şi operaţii de
nas, gât, urechi
Piaţa Unirei
Str. Săulescu 2
DIATERMIE SPEC. ORL.
Inhalaţie cu ozon (electr) electroterapie, înaltă frecvenţă
Cons. 8½—10 12—2; 5—7
Telefon 2075

Nostalgie?
după Puşkin
cu Harry Baur
Unde?

DOCTOR
I. BERNATH
Specialist în boli de copii şi sugaci. —Puericultură
Fost asistent prof. Czerni (Wiena)
Medic spec. la disp. C. F. R.
Electroterapie. Galvanizare. Faradizare. Raze u. v. Diatermie etc.
Cons.: 9—11 şi 3—6
Şos. Arcu 2 lângă farm. Irofte

Dr. Gancevici
consultă
BOLI DE PIEPT
Str. Lăpuşneanu 19
Luni, Mercuri şi Vineri
între orele 1—4 p. m.
Telefon 1486

Dr. C. STRAT
Asistent Universitar şi Medic Secundar al Clinicii Medicale Spitalul Sfi. Spiridon
CONSULTA ZILNIC 1—5
BOLI INTERNE
Str. Sărărie 81

Când?
INSULA Păcatelor
Unde?

VIN TONIC
IRADIAT —VITAMINAT
Depozit: Farmaia Dr. Benu, Piaţa Halei.

Cure forfetare (Complecte)
cu plecări zilnice (individuale) la
KARLSBAD
FRANZENSBAD
MARIENBAD
PIESTANY
şi TEPLITZ-SCHÖNAU
Inscrieri:
Turismul Mondial
Bucureşti Calea Victoriei 60 — Telefon 4-85-07
Iaşi Biroul Ing. I. Lemel Str. Lăpuşneanu 20, Tel. 1120

Primim următoarele cu rugămintea de a publica:

Liceul Industrial de fete Sf. Sava din Iaşi, aduce pe această cale viile sale mulţumiri tuturor autorităţilor cari cu deosebită bunăvoinţă şi înţelegere au contribuit la adunarea de fonduri pentru liceul nostru.

Mulţumim D-lui Primar M. Eşianu şi D-lui Prefect Caracaş cari au au dat dovadă de cele mai alese sentimente pentru ridicarea aşezămintelor de cultură. Tot astfel D-lui Director al Teatrului Naţional Sandu Teleajen şi artiştilor cari au dat piesa „Plicul“ în beneficiul acestei şcoli.

Mulţumim şi D-lui Profesor Dr. G. T. Popa distisul conferenţiar care a ţinut conferinţa sa despre „Valoarea Ştiinţei“. — Iar D-lui General Ţenescu şi D-lui General Ionescu le rămânem profund recunoscătoare pentru sprijinul larg ce ni l-au acordat.

Stolul Liceului Industrial de fete „Sf. Sava“ Iaşi

Caut asociaţi
la un grup de loterie pe clase, metodă cu bun succes. E. Dascal, Cluj, str Paris 29.

O CAMERĂ MOBILATĂ sau nemobilată, cu sau fără bucătărie. Instalaţie de apă. De închiriat str. Armeană 1.

DE ÎNCHIRIAT apartament compus din două camere, baie, bucătărie, şură de lemne —şi o garsonieră cu baie. A se adresa str. Greceanu 5.

DE VÂNZARE VILA solidă 35 camere mobilate, apă rece şi caldă, complect pusă la punct, poziţie centrală. Slănic Moldova, Vila Veronica — Parc.

GRIGORE UNIŞOR
din Iaşi str. Împăcării No. 1 îşi ia această onorata sa clientelă de a face comenzile de sobe direct dela fabrică sau chemat prin c. p. vin personal la domiciliu. Deci a nu încredinţa nici o comandă în numele meu la diverse persoane de care eu nu am cunoştinţă şi pentru care nu-mi iau răspunderea.
Grigore Unişor

Ministerul Agriculturii şi Domeniilor
Ad-ţia Exploatărilor Agricole
PUBLICAŢIUNE

Se aduce la cunoştinţa amatorilor că în ziua de 15 Iunie 1938 orele 11 dim. se va ţine licitaţie publică orală la sediul pepinierei Vişan gara Socola jud. Iaşi pentru vânzarea recoltei de caise din anul curent. Caetul de sarcini privitor la această licitaţie se poate vedea în orice zi de lucru la pepiniera Vişan.

Comitetul Şcoalei Normale de Fete „M. Sturdza“ Iaşi
PUBLICAŢIE

Se aduce la cunoştinţa celor interesaţi, că în ziua de 20 Iunie 1938, orele 15, se va ţine licitaţie publică, în cancelaria şcolii, pentru aprovizionarea cu 20 vagoane lemne de foc.

Licitaţia se va ţine în conformitate cu art. 88—110 incl. din L. C. P. cu art. 31—53 din Regulamentul O. C. L.

Ofertanţii vor depune o garanţie de 5% în numerar sau efecte publice precum şi actele cerute de I. D. R. No. 1069 publicat în Monitorul Oficial No. 55 | 938.

Ccaetul de sarcini se poate vedea zilnic la şcoală în orele de birou.

Comitetul

Mănăstirea Varatic Neamţ staţie climaterică. De vânzare casă două camere, sală, bucătărie, prelipcă, magazie şi alte două camere în construcţie aproape terminate cu 6 prăjini grădină la poalele pădurei seculare brazi.
Adresa Av. Pontescu, Ştefăneşti-Botoşani.

O curioasă dificultate edilitară

Are dreptate primarul nostru, d. consilier Ieşanu, să fie cam necăjit în ce priveşte deschiderea străzei între foasta berărie Azuga şi strada Alexandri.

Zilnic se ivesc noi greutăţi.

Depildă, se ştie că pentru a se alinia strada Victor Place şi a se muta liniile de tramvai, a intervenit o tranzacţie, în ceia ce priveşte casa Streit. Casa Streit a trebuit să fie trasă îndărăt, iar în schimb i se dădu avantagiu în noua stradă ce urmează a fi deschisă. Actul de transacţie fusese încheiat cu d. Streit.

Însă s'a pierdut din vedere amănuntul că transacţiunea trebuia să fie semnată şi de d-na Streit, căreia de fapt îi aparţine imobilul şi terenul.

Ori d-na Streit a făcut cunoscut primarului că nu consimte la expropriere, şi cere să i se redeie terenul luat.

În acelaş timp, d-na Streit, prin d. avocat Rang, a cerut uzine'or de electricitate, de a-şi ridica şinele de tramvai.

Se aşteaptă referatul contenciosului primăriei.

D.

Sfinţirea Pavilionului Naţional
la stolul şcolii primare din Ungheni-sat

Duminică 5 Iunie, d. comandant al Legiunii străjerilor, fiind obligat a lua parte la sfinţirea troiţei dela Reg. 7 Cavalerie şi la inaugurarea sediu'ui străjerilor din Str. Lăpuşneanu, n'a putut asista la ridicarea pavilionului naţional la Ungheni-sat, de cât la ora 15.30.

Serbarea s'a desfăşurat totuşi într'un cadru impresionant. Pe deoparte asistenţa aleasă, din care făceau parte d-nii colonel *Seracin Pavel* comandantul Reg. 53, unul din factorii activi în munca de ridicare a nivelului moral şi naţional al regiunii; Lt. Colonel Buhancă cu D-na, Maior Pârvu, doi D-ni Căpitani din acelaş regiment 53, Dr. Arteni medic de plasă, Inginer Agronom Popa cu D-na, mai multe D-ne învăţătoare, Primarul şi Notarul satului, d. Tiron şeful gării şi un public numeros.

Comandanţii şi comandantele străjere: D-na Budeanu, directoarea gimnaziului „Eminescu“, D-na Racu, direct. şcolii de fete, D-na Mateevici şi dl. Manoliu dela şcoala primară C. F. R., cu delegaţii de străjeri şi străjere. Comandanţii Irimia dela şcoala „I. G. Duca“, calea Călăţii, Mateciuc dela Hiliţa ş. a.

D-na Râpă, comandanta stolului, dă raportul d-lui Bădărău care trece în revistă străjerii. Aceştia se adună apoi în careu în jurul unui catarg de peste 20 m. înălţime şi începe serviciul religios, oficiat de preoţii Filimon din Bosia şi Pantalon din Hiliţa.

Se sfinţeşte Pavilionul, care, cu ritualul obişnuit, se ridică. Urmează devize, investirea străjerilor de către D-nii Bădărău şi Irimia; apoi cuvântarea d-lui Râpă, directoru şcolii, a d-lui Colonel Seracin şi a Comandantului de Legiunea din Iaşi.

După defilare se fac demonstraţiile programului de 8 Iunie şi mai pe urmă o producţie cu recitări, coruri şi o piesă hazlie de teatru.

Totul s'a desfăşurat cu rânduială bună şi precizie, ceiace a dovedit stăruinţa pusă de Comandantă, d-na Maria Râpă, şi de soţul d-sale, pentru pregătirea străjerelor şi străjerilor.

Serbarea a fost urmărită cu viu interes de săteni, adunaţi în foarte mare număr. La sfârşitul producţiei străjereşti d. Bădărău a arătat din nou ce urmăreşte străjeria şi care trebuie să fie şi contribuţia locuitorilor pentru ca silinţele Străjii Ţării să fie încununate de reuşită.

La masa copioasă oferită de d-na şi d. Râpă, primul pahar se ridică de Comandantul Legiunii d. Bădărău în sănătatea Marelui Străjer.

În convorbiri particulare s'a spus d-lui Comandant Bădărău ce bucurie au simţit străjerele şi străjerii din Ungheni, după vizitele făcute de d-sa şi d-na Hoidovici. Copiii care muncise cu drag şi realizase frumoase înfăptuiri străjereşti, au căpătat un neaşteptat îndemn prin faptul că comandanţii dela Iaşi au venit să vadă cu ochii lor ce fac şi cum lucrează micii străjeri.

B.

Informaţiuni

x **La concursul de medici primari** specialitatea ginecologie şi obstretică ce s'a ţinut recent la Bucureşti, a fost clasificat primul pe ţară apreciatul medic *Dr. V. Dobrovici* dela spitalul Maternitatea, obţinând nota 19.

Domnia Sa a dat dovada unei pregătiri serioase în specialitate, atât teoretic cât şi practic.

x **Scor de taxă.**—Cu ord. Nr. 89872 din 30 Mai, Ministerul de Finanţe dispune majorarea taxei de cifra de afaceri la rom, cognac şi lichioruri cu 1,15 la grad. dal. şi care taxă o va achita fabricele respective cu începere dela 1 Aprilie 1938.

x D. Mişu Şerbănescu, secretarul general al Camerei de Comerţ, a făcut mai multe inspecţii la târgurile de vinuri şi la oboarele din judeţ.

x Rabinul S. Landman a conferenţiat în Sinagoga Kahane despre „Decalogul“. Conferinţa a fost ţinută într'o formă foarte clară şi a fost foarte apreciată de numerosul public care a asistat.

Corul Asociaţiei Învăţătorilor din România
în vizită în Iaşi

Duminică 12 Iunie, ora 9 seara, Corul Asociaţiei generale a învăţătorilar din România, va da un concert la Teatrul Naţional din localitate.

Cum ieşenii n'au avut dese ocazii să vadă astfel de manifestări, sperăm că vor aprecia mişcarea şi o vor încuraja cu prezenţa.

Biletele se găsesc spre vânzare la librăria Atanasie Gheorghiu şi la Banca Corp, Didactic str. Negruzzi 4.

Bustul lui Const. Pancu

Duminică 12 Iunie a. c., de Rusalii, are loc inaugurarea bustului lui Const. Pancu fost preşedinte al corporaţiilor din Iaşi şi fruntaş cu vază al, meşteşugărimii ieşene.

Din comitetul de organizare, între alţii, fac parte foştii preşedinţi de corporaţii: Vasile Arsene, N. O. Mărgărint, Ştefan Lungu, Dim. Galencu, precum şi d-nii prof. dr A. Trose, insp. N. Vasiliu, N. Angelescu, Eli Davidovici, etc.

La orele 11 a. m. va avea loc un parastas la cimitir; iar la ora 12, desvelirea bustului aşezat într'un loc nimerit: în grădina Casei Asig. sociale.

REP.

O VESTE BUNA
pentru cei ce suferă
DE DURERI DE PICIOARE

Această baie supraoxigenată gonește durerea imediat. Inmoaiele bătăturilecari sunt repede extirpatecu rădăcinalor.

E foarte simplu, adăugaţi la o baie caldă de picioare un pumn de Saltrates Rodell. Milioane de băşici de oxigen se degajează. Înmuiaţi picioarele în această apă vitalizată. Veţi avea senzaţia precisă că oxigenul introduce în profunzimea porilor, sărurile puternic curative provenind din şase isvoare minerale universal recunoscute. Sărmanele Dv. picioare dureroase vor deveni sănătoase, normale. Uşurare de nedescris, pe loc. Durerea, inflamaţia au dispărut — de asemenea şi umflătura. Încălţaţi pantofi noi şi umblaţi toată ziua confortabil. Cereţi azi Saltrates Rodell farmacistului sau droguistului Dv. Preţ neînsemnat.

IMPORIANT. — 10.000 pachete reduse pentru propagandă sunt vândute cu preţul de Lei 10. Cumpăraţi unul de încercare. Pentru economie cumpăraţi un pachet normal sau pachetul dublu pentru uz familiar.

CITIŢI „OPINIA“

Organizarea încasărilor fiscale

Pentru activarea încasărilor impozitelor statului şi în acelaş timp pentru verificarea de modul cum se fac formalităţile legale de urmărire, dl. administrator de Constatare N. D. Popa, în înţelegere cu dl. Em. Mardare administrator de Incasări şi plăţi, faţă de instrucţiunile ministerului de finanţe, a delegat să se ocupe de mersul încasărilor, alături de organele de urmărire şi perceptori, pe următorii controlori financiari de la Adţia de Constatare:

V. Popoşoiu, Gh. Stoleru, A. Prebiterian, Sp. Brăila, I. Bulău, I. Popovici şi T. Brudea, care vor fi verificaţi în acest scop de către dl. ad-tor Mardare şi de d-nii controlori şefi: Em. Stoeanovici, Tr. Alexandrescu şi P. Angelescu.

Aceştia vor avea de verificat şi plângerile contribuabililor nedreptăţiţi.

Solemnitatea conferirii
St. Mir copiilor catolici

Duminecă 5 Iunie, la catedrala catolică s'a celebrat cu un deosebit fast o S-tă Liturghie pontificală, de către Exc. Sa Msgr. Mihaiu Robu, Episcopul Diecezei de Iaşi.

Predica ocazională a fost ţinută cu multă însufleţire de Exc. Sa, care a arătat însemnătatea sărbătoririi „Pogorirea Duhu'ui Sfânt“ pentru întreaga creştinătate.

La ora 4 jum. p. m. Exc. Sa înconjurat de clerul catedralei şi de seminarişti, cu crucea în frunte, porneşte din palatul episcopal spre biserică pentru a lua parte la solemnitatatea conferirii St. Mir copiilor catolici.

În mijlocul bisericii fetiţele şi băieţii îmbrăcaţi în haine de sărbătoare erau înşiraţi de o parte şi de alta împreună cu naşii lor aşteptând trecerea păstorului lor sufletesc spre altar.

Exc. Sa le a vorbit copiilor despre importanţa sacramentului St. Mir.

A urmat apoi ceremonia conferirii St. Mir prin intonarea Imnului „Veni Creator Spiritus“ de către corul Seminarului diecezan.

Solemnitatea a luat sfârşit prin ultimele rugăciuni recitate de copii împreună cu naşii lor.

HERAKLIU ARION

x *La Seminarul Pegagogic Universitar* din Iaşi se dă examen de admitere în ciasa I şi V în sesiunea Iunie 1938.

Examenul va începe în ziua de 21 Iunie.

Informaţii se vor lua dela Direcţiunea şcolii în orice zi.

x **Tenul iritat de vânt şi de soare** se înfrumuseţează repede şi admirabil întrebuinţând **Crema Miraculoasă** preparatul Laboratorului Dr. A. Ratianu Iaşi, str. Cuza Vodă 83.

Această minunată cremă albeşte şi catifelează pielea, distrugând petele şi coşurile depe obraz. Se trimite contra ramburs oriunde se cere.

Aspecte din Bucureşti

(Continuarea din pagina 1-a)

găciunea, citind pomelnice. Catapeteazma e veche şi are sculptură interesantă.

Biserica zidită la 1545, ctitoria lui Mircea Ciobanul şi a Doamnei Kiajna. Pe pereţi, icoane mari îmbrăcate în argint. Interiorul complect pictat. Pe jos, parchet. Casa parohială s'a zidit în 1935 şi a costat 900.000 lei. Biserica are venit dela câteva imobile, care sunt închiriate. Până la venirea actualului paroh, biserica se afla în părăsire. Venitul imobiliar îl încasa Ministerul Cultelor. Biserica era filială la parohia Sf. Neculai-Şelari. Preotul actual a izbutit s'o facă parohială. Pe Sf. masă în altar, arde o candelă. Pe-o cutie c'un bileţel stă scris de tipar: „Discul Bisericii şi al Milei creştine“. L-am felicitat pe paroh, care trecuse la minut şi i-am zis: „Inc'odată s'adevereşte vorba că: „Omul sfinţeşte locul!“

Turla bisericii Sf. Mina e încătărămat în schelă de lemn: se repară. Pe cheiu, în piaţa Parlamentului, sute de muncitori lucrează la turnatul asfaltului.

•

La ora 1 jum. p. m. am intrat în Cişmigiu. E o grădină de o frumuseţe rară. Perfect întreţinută. Comite un păcat, cel din provincie, care dispunând de timp, îşi omoară vremea într'o cafenea şi nu vizitează acest minunat parc. Dela restaurantul de pe malul lacului, răsună la Radio un tango de Dendrino... Pietonii toesc pe toate aleiele. Unii se plimbă, alţii discută, unii stau pe bănci şi citesc cărţi sau ziare. După ce-am făcut câteva ocoluri pe alei, admirând frumuseţea florilor, plantelor, rondurilor, răsadurilor, jocul apelor şi al peştişorilor precum şi tot ce a putut face mintea precepută a inginerului specialist —firește, când are mijloacele la îndemână—, m'am aşezat pe un scaun. Cineva m'a ochit, căci imediat mi s'a postat în faţă o femeie, după expresia feţii, necăjită, cu bască pe cap şi cu şorţ negru. Nu mi-a spus decât atât: „Tata, vă rog!“ Şi mi-a întins un bilet de 2 lei. I l-am plătit imediat.

Dintre bărbaţi remarc din mulţime, în deosebi, mulţi ofiţeri, plutonieri cu genţi pline şi soldaţi. E ora când se întorc de la serviciu...

Am ieşit din grădină, întorcând capul ca să mai admir şi din mers, minunata aleie de crin dinspre Schitul Măgureanu... Pare un tablou minunat din basme...

Şi, m-am gândit îndată şi la mica şi sărăcăcioasa noastră Grădină Copou, fără măcar un bazin cu apă şi cu teiul lui Eminescu bătrân, scorojit şi ferecat cu scumpătate în armură de fier...

Pr. N. V. Hodoroabă

Gâtul înţepenit de dureri

— Ce mi-ai făcut, Domnule, de mi-a trecut durerea dela gât atât de repede?
— Am întrebuinţat singurul remediu eficace: te-am fricţionat cu ***Carmol****)

*) Carmol este cea mai bună fricţiune contra răcelei, gripei, durerilor reumatice şi febrei.

Cereri în faliment

D. Carol Glanstein a cerut tribunalului comercial declararea în stare de faliment a comerciantului M. Moscovici din str. Sf. Lazăr 2 pentru neplata ratelor concordatare.

Tribunalul a fixat termen la 6 Iulie.

*

D'. B. Diamant a cerut tribunalului comercial declararea în stare de faliment a comerciantului Moisă I. Alter din str. V. Conta 6, pentru neplata sumei de 30 mii lei.

Tribunalul a fixat termen la 21 Iunie.

*

Firma Jolles și Frații Finchelștein din Galați a cerut tribunalului comercial declararea în stare de faliment a comercianților L. și S. Goldner din str. A. Panu 17.

*

Curtea de Apel a condamnat la 1 an închisoare pentru bancrută frauduloasă pe comerciantul Aron Katz din Tg Moinești Jud. Bacău.

Un demers comun
la București
al Epitropilor Spiridoniei

D. epitrop prof. dr. Gr. T. Popa, a plecat Marți seara în Capitală, unde se va întâlni cu colegii d-sale: prof. I. Bălteanu și prof. Dimitriu-Borca, cari se aflau de câteva zile în București.

D. epitrop Popa a luat cu d-sa un dosar întreg de lucrări, în ceiace privește situația Epitropiei.

Conducătorii Spiridoniei se vor prezenta în audiență comună la d-nii: Victor Iamandi —ministrul Justiției, Mircea Cancicov—ministrul finanțelor, General dr. Mrinescu—ministrul Sănătății, P. S. S. Episcop Colan—ministrul Educației Naționale, etc.

Ca ministru și reprezentant al Iașilor, d. Victor Iamandi va fi rugat în special să intervie pentru ameliorarea situației instituției ieșene.

Întrucât Epitropia are de încasat mai multe restanțe—vre'o 40 milioane lei—se va stărui achitarea acestora, cel puțin în parte. Din acești bani se vor plăti salariile și pensiile în provincie, și se vor achita furnizorii restanți.

In audiența pe care epitropii instituției ieșene o vor avea la Ministerul Educației Naționale, se va interveni să se vină în ajutorul clinicelor universitare, pentru a-și putea continua activitatea.

VIG.

INFORMAȚIUNI

x *Astăzi se va ține un consiliu la Baroul Avocaților din Iași, în chestia avocaților evrei.*

x *La Seminarul „Veniamin"* Ministerul educației naționale a numit următoarea comisiuni pentru examenul de diplomă, de la Seminarul „Veniamin Costache", ce se va ține începând dela 10 Iunie crt:

Președinte: dr. Popescu Prahova; membrii: preot I. Negoiță, științe religioase; preot Ilie Gheorghiță română; G. Barbu, latina-elină; Oct. Gheorghiu franceză.

x **Premiera dela „Pomul Verde".**— Ploaia de aseară a făcut ca premiera anunțată să nu mai aibă loc.

Opereta lui Blumenthall: *„Dansatorul necunoscut"*,— un savuros spectacol încadrat în decoruri de *Brudea*,—va avea deci loc astă-seară.

Reputata artistă d-na *Gina Zlataia*, partenerul d-sale *d. Simon Leibovici* și întreaga companie, asigură spectacolului succesul.

Biletele vândute pentru spectacolul de ieri sunt valabile pentru premiera de azi.

x **Dr. M. Segal** *medic de spital,* **mutat** *în str. Cuza Vodă No. 83 (Palatul Braustein), consultă și operează boli de* **nas, gât și urechi** *între 8-10 a. m. și 3-6 p. m. Telefon 1767.*

x Pentru comenzi de BORVIZ DE BORSEC, adresați-vă reprezentantului societății,— Dl. Vasile Mândru, la cinematograful Sidoli.

ALȚI ABSOLVENȚI și ABSOLVENTE
dela Școlile Secundare din Iași

Liceul Ortodox de fete „Elena Cuza"

Anghel Rodica, Botez Viorica, Cotoman Tamara, Dimitriu Gabriele, Dobreanu Alexandrina, Frasin Florica, Gheorghiu Elena, Leon Maria, Marcoci Maria, Marcovici Fideia, Niculescu Eugenia, Pavlid Thais, Râpeanu Aurora, Stănescu Adriana și Tacu Elena.

Liceul de fete „Oltea Doamna"

Clasa VIII A.

Beraru Auri, Berechet Virginia, Bogdan Eugenia, Brânzan Cecilia, Bucescu Viorica, Cămârzan Viorica, Donose Eugenia, Geanău Victoria, Haralamb Maria, Horga Graziela, Ionescu Antoneta, Ionescu Eufrosina, Mandrea Clemansa, Manolescu Elena, Manoliu Valentina, Mihăescu Maria, Oprescu Elvira, Popa Florica, Popescu Lucia, Savin Valentina, Șoarec Adela, Son Georgeta, Stănculescu Elena, Stoicescu Constanța și Vuza Irinel.

Clasa VIII B.

Adler Haria, Apostolescu Elena, Băncescu Lucia, Bercovici Ciara, Blanaru Elena, Bobârnac Elena, Bolovan Ecaterina. Bratiner Charlotte Bușilă Nicorica, Cioată Violeta Friebel Elena, Hernis Anița, Hopu Alexandrina, Lăzescu Lucia, Manoilescu Magdalina, Oxenberg Rene, Pascanu Dorina. Petrov Viorica, Răcoare Maria, Robel Nusia, Rusu Lucia, Ștefănescu Alexandrina, Ștefanovici Margareta, Țatomir Cornelia, Teodorescu Maria, Topor Natalia și Triesler Leontina.

Școala normală de Conducătoare

Andraș Ecaterina, Băisan Aneta, Bucătaru Maria, Constatinescu Virginia, Demac Cecilia, Dăscălescu Olimpia, Delibaș Elena, Gheorghiu Elena, Grigoraș N., Iavosrchi Eugenia, Iov Alexandrina, Isac Viorica, Jitan Aneta, Lupescu Viorica, Manole Margareta, Moraru Tamara, Mica Domnica, Taiboș Victoria, Popescu Mina, Roxincu Virginia, Sungura Maria, Teodoru Elena, Pârvan Elena, Mihăilă Constanța, Toma Ecaterina, Corgu Maria, Ivanovici Elena și Pascariu Maria.

„Reuniunea Femeilor Române"

Anitei Virginia, Apostol Natalia, Botez Eugenia, Botoșneac Tamara, Buzac Domnica, Brașoveanu Emilia, Caraghiu Domnica, Crucinschi Elena, Dobreanu Victoria, Gafeneu Elena, Gheorghiu Alexandrina, Horciu Viorica, Ionescu Elena, Iurașcu Elena, Mitan Ana, Mitan Olga, Moisiu Elena, Niculescu Viorica, Popa Demetra, Popescu Maria, Prada Lucreția, Rusu Anrieta, Sava Natalia, Savin Viorica, Sălceanu Florica, Săcuescu Elena, Talpă Margareta, Țurcanu Maria, Voldiman Alexandrina și Zaharescu Tamara.

Liceul comercial de băeți

Bandrovschi Anatolie, Botez Mircea, Denceter Alexandru, Dimitriu Vlad, Fante Iosif, Florea Gheorghe, Leibovici Isidor, Janbaș Ștefan, Marcovici Max, Mendel Iacob, Moscovici David, Popesa Radu, Peptănaru Gheorghe, și Popov Simion.

REP.

Numai săpunul Cadum *este atât de* pur, *atât de* spornic

El ține mult, are o spumă abundentă și curăță bine pielea. Este un săpun despre care se poate spune cu drept cuvânt că este igienic, apără epiderma, o catifelează și îi dă frumusețe, fiind totodată spornic.

SĂPUN CADUM

Sunt dispus

a comunica metoda mea eficace pentru loteria pe clase, celora ce-mi comunică adresele lor. E. Dascal, Cluj, str. Paris 29

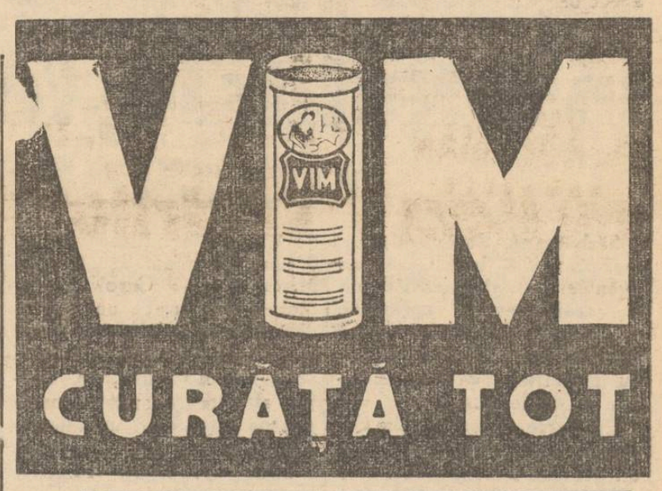

Asigurații sociali ieșeni
bolnavi de cancer
vor fi tratați într'un sanator din Cernăuți

D. dr. C. Bulăn medicul șef al Casei Asigurărilor Sociale, pentru a înlesni căutarea asiguraților bolnavi de început de cancer și cancere inoperabile, duce tratative cu un mare sanatoriu din Cernăuți, care posedă o cantitate însemnată de radium.

Proprietarul acelui sanatoriu, cunoscutul medic ieșan d. general dr. Pârvulescu, a și făcut o ofertă Casei Asigurărilor Sociale, în care arată condițiunile de tratament.

Tratativele sunt aproape terminate, condițiunile d-lui dr. general Pârvulescu fiind acceptabile, așa că în curând asiguraților bolnavi de cancer vor fi trimiși la Sanatoriul din Cernăuți pentru tratament.

O femee geloasă
a tăiat nasul prietenului
și apoi s'a sinucis

București 9.—Ceferistul Alex. Ionescu de la atelierele Grivița s'a certat cu concubina sa Maria Niculescu.

Femeia a așteptat să adoarmă bărbatul. Apoi a luat un cuțit și i-a tăiat nasul.

Dându-și seama de ce a făcut, Maria Niculescu și-a tăiat apoi beregata.

In agonie a fost transportată la spital.

Sinucidere

București 9.—Tânăra Maria Biroci din Bul. Ferdinand 41, neavând de lucru, s'a aruncat în lacul Herăstru.

Nefericita s'a înecat

Crimă

In locuința lui din str. Romană 148, a fost găsit asasinat ucenicul Pascu Teleapcă, în etate de 18 ani.

El are beregata tăiată și capul sfărâmat.

Conferință

Vineri, 10 Iunie a. c. orele 5 jum. d. a., dl. prof. Gh. Comicescu va conferența, la Școala primară „Trei Ierarhi", despre *„Ideea de personalitate în fixarea idealului educativ"*.

Membrii corpului didactic primar, care aparțin cercurilor culturale „Trei Ierarhi" și „Gh. Asachi", vor lua parte în mod obligatoriu, întrucât conferința se ține în cadrul activității acestor cercuri.

Sunt rugați a participa și ceilalți colegi.

SPORTIVII preferă cel mai bun. Deci luați numai

Preferat de toată lumea sportivă.

x In afară de jocul fascinant al Paulei Wessely „Prima noapte" oferă un prilej unic de audiție pentru admiratorii minunatei muzici de țigani. Un spectacol cum rar s'a văzut. Ultimile zile la „Scala".

Doamna Ecaterina Rotta și copii, cu aceiaș mâhnire fac cunoscut rudelor, prietenilor și cunoscuților pomenirea de 2 ani a iubitului lor

Dimitrie Fr. Rotta

în ziua de Sâmbătă 11 Iunie, ora 11 la cimitirul Eternitatea.

x **Doctorul A. Hoffman s'a mutat în str. Armeană No. 9 și consultă zilnic boli nervoase și boli de nutriție dela 10-12 și 3-7; tratamente de slăbire și îngrășare.**

DOCTOR
SOLO SCHREIFEL
Specialist în
Boli de piele
Venerice, syfilis
Diagnostic precoce al sifilisului prin examenul ultra-microscopic
DIATHERMIE
Raze Ultra-Violete
Consultații și tratamente
7—10 dim. și 2—9 seara
Str. Anastasie Panu 70
TELEFON 2101

Stiri Judiciare

Achitare.—Tribunalul secția IV a achitat pe d. Ioan Savinescu fostul director al ziarului „Politica", pentrucă aducând unele acuzații contra Societății Apelor, a refuzat să publice un răspuns lămuritor din partea societății.

Contra achitării societatea apelor a făcut apel.

*

Sustrageri de sub sechestru.— Tribunalul secția IV a condamnat la o lună închisoare și un leu despăgubiri civile, pe Emil Tescu din str. Uzinei 39, pentrucă a sustras lucruri sechestrate de fisc, pentru neplata dărilor.

— Tribunalul local secția IV a condamnat la o lună închisoare pentru sustragere de sub sechestru pe d. Iosif Rozenblum din str. Cucu 5.

Inculpatul a făcut apel.

*

Sechestru asigurător. — Tribunalul Ilfov a cerut tribunalului local a se pune un sechestru asigurător pe averea mobilă ce a aparținut defunctei Esmeralda Sculy Logotety ce se află în imobilul din str. L. Catargi No. 39 proprietatea moștenitorilor Getta Iarca, Margareta Heresecu și Costin Sturza.

De asemenea s'a cerut sechestrarea bijuteriilor ce se găsesc în depozitul Băncei Românești, pentru garantarer sumei de 1 milion lei, datorați de defunctă d-lui Ioan Săceanu din București.

Străjerele Liceului „Oltea Doamna"
au botezat un copil sărac în cartierul Țicău

O solemnitate din cele mai originale și mai frumoase, a avut loc în căsuța sărăcăcioasă a unui modest locuitor din cartierul Țicăului.

Zugravului Pânzaru, nevasta i-a dăruit al treilea copil, pe care l-a primit cu bucurie, așa cum primește omul sărac înmulțirea gloatei.

Acest de-al treilea copilaș a avut norocul să se nască într'o zodie mai fericită; a fost botezat de centuria III-a străjerească a liceului „Oltea Doamna", de sub comanda d-nei Crăciun.

Acum câteva zile hărnicia și tinerețea străjerelor a coborât în umila căsuță de pe str. Miron Costin, aducând zâmbet și un impuls de viață nouă.

Elevele au dereticat singura odae, în care locuește întreaga familie, au văruit și au pus ordine peste tot.

Serviciul botezului a fost oficiat de părintele Solomei în mijlocul unui careu de străjere. Fetița a primit numele de Oltea.

După solemnitate, pr. Solomei a felicitat pe străjere și comandanta lor, pentru frumoasa faptă creștinească și a arătat numerosilor locuitori adunați, însemnătatea străjeriei.

Au fost de față și d-nele prof. Huidovici și Dumitrescu comandante de străjere.

De remarcat că Centuria și-a luat angejamentul să îngrijească de trimiterea la școală a copiliței Oltea Pânzariu.

La sfârșit, străjerele au plecat în cea mai perfectă ordine, lăsând în mahalaua Țicăului o gospodărie mai veselă și un copil căruia poate-i va surâde viitorul.

Pint.

x **Durerea de bătături te enervează și te indispune. Remediul îl găsiți în preparatul „ANTICALUS" soluție și pomadă care alină durerile și desființează bătăturile. Depozit Farmacia Dr. Ratianu strada Cuza Vodă 83.**

Astăzi seara la Pomul Verde premiera operetei

Dansatorul necunoscut

40 șlagăre muzicale — Zeci de dansuri. — Scene comice

-- cu Gina Zlataia și Simon Leibovici --

PREȚURI EFTINE: Fotoliu 40 lei, Rezervat 32 lei, Stal 22, Galeria 18 lei

Excursie la **Cheile Bicazului**

Duminică 12 și Luni 13 Iunie 1938 (Sf. Treime)

CU AUTOBUZ C. F. R.

Ultimile înscrieri se fac la „Excursia Românească". Aut. de ONT. sub No. 2205/938. Director Colonel Dianu Constantin. Centrala București Calea Victoriei 25. Sucursala Iași strada Lăpușneanu 43.

ULTIMA ORA

Serbările Restauraţiei la Bucureşti

Cuvântarea M. S. Regelui. — Din cauza ploaei, serbările continuă astăzi

Bucureşti 9— Eri urma să se desfăşoare pe tot stadionul A. N. E. F. serbările tinereşti, în prezenţa M. S. Regelui şi a Marelui Voevod Mihai.

Serbările sportive au început la ora 9 dim.

S'a oficiat un serviciu divin, de către un sobor de preoţi, în frunte cu P. S. Episcop Clopron.

Corul format din 10.000 de străjeri a executat Tatăl nostru şi Imnul Regal.

La un moment dat a început să plouă.

Totuşi, nimeni nu şi-a părăsit locul.

Cuvîntarea M. S. Regelui

M. S. Regele a ţinut o înălţătoare cuvântare, arătând bucuria ce o simte când are în jurul Său tineretul ţării.

„Serbarea din acest an, a spus suveranul, pentru sufletul Meu, are o însemnătate deosebită.

Au trecut încă un prag în dezvoltarea mişcării de regenerare a generaţiei viitoare.

După o jumătate de deceniu printr'o credinţă nesovăitoare a acelora cari ne-am înhămat la această muncă, putem să spunem fără înconjur că drumul biruinţii ne este larg deschis.

Cei care până eri au fost neîncrezători în opera noastră, astăzi, încep să priceapă cât de înaltă, cât de dezinteresată şi cât de adevărat patriotice sunt morala şi înfăptuirile străjeriei".

Mai departe M. Sa arată cazul străjeresc pus în slujba naţionalismului constructiv.

Suveranul a încheiat, aducând mulţumiri comandanţilor străjeri şi strigând:

„Să trăiască România!

Sănătate"

După terminarea discursului regal, din cauza ploii intense, serbările au fost suspendate.

Stadionul a fost evacuat, iar străjerii duşi la adăpost.

Dejunul dela Palat

La prânz M. S. Regele a avut invitaţi pe I. P. S. S. Patriarh Miron, dl. Miletici, ministrul educaţiei fizice al Jugoslaviei, general Valle, subsecretar de stat al aerului în Italia şi suita, consilierii regali, preşedinţii Corpurilor Legiuitoare, membrii guvernului, comandanţii Străjii Ţării, directorul Fundaţiilor Regale, prefectul poliţiei Capitalei, comandantul Corpului II Armată, comandantul diviziei de serviciu, casa civilă şi militară a M. S. Regelui.

Serbările continuă astăzi

Din cauza ploaei de eri, serbările străjereşti au fost amânate pentru astăzi dimineaţă.

La ora 8 jum., ele au fost reluate de la punctul întrerupt.

In vederea acestor serbări serviciul la autorităţile din capitală a fost suspendat.

După terminarea exerciţiilor, vor fi prezentate M. S. Regelui ştafetele străjereşti.

Concursurile sportive

Eri s'au disputat numeroase întreceri sportive, cu prilejul serbărilor Restauraţiei.

Cursa ciclistică a Restauraţiei a fost câştigată de Hrenciuc.

La cupa aviatică, primii s'au clasat ing. Florescu, căpitan Traian Păclescu, Max Manoleseu şi Irina Burnaia.

Astăzi se deschid în capitală concursurile hipice internaţionale.

Puternic incendiu la Spitalul Brancovenesc

Panica. Evacuarea bolnavilor.

Bucureşti 9.—Un incendiu a isbucnit eri la Spitalul Brâncovenesc.

Focul s'a declarat la coşurile bucătăriei, de la secţia prof. Iacobovici.

S'a aprins apoi tot acoperişul spitalului.

Cei 200 de bolnavi din spital au fost evacuaţi, deşi unii aveau febră de 40 grade.

S'a produs o mare panică în oraş. Rudele celor aflaţi în spital au alergat să-i salveze.

Au intervenit toate secţiile de pompieri, reuşind după o muncă de două ore, să localizeze focul.

Intreaga clădire a spitalului a fost avariată din cauza apei.

M. S. Regele s'a interesat tot timpul de mersul operaţiilor de stingere.

I. P. S. S. Patriarhul a vizitat aseară bolnavii evacuaţi, binecuvântându-i şi încurajându-i.

Măsuri contra evreilor la Viena

Viena 9.—Baroul din Viena a hotărât ridicarea dreptului de a pleda, tuturor avocaţilor evrei.

De asemenea, la oficierea căsătoriilor se cer certificate doveditoare că şi strămoşii au fost arieni.

Ruptură definitivă în partidul socialist francez

Paris 9.— Eri s'a produs oficial ruptura partidului socialist francez.

Moţiunea pusă la vot de dl. Leon Blum, a fost acceptată cu 4872 voturi pentru şi 3165 contra.

Moţiunea propusă de Stânga partidului a întrunit 1375 voturi.

In urma acestei pronunţări, stânga socialistă s'a rupt definitiv de partid, fondând un nou partid socialist, al locuitorilor şi ţăranilor.

In manifestul lansat, între altele, conducătorii stângei arată că s'au rupt de partid din cauza declaraţiilor d-lui Leon Blum, care a arătat că va intra în uniunea sacră, în cazul unui război.

Ploile de eri au provocat inundaţii în sudul Basarabiei

Linia ferată întreruptă spre Cetatea-Albă

Bucureşti 9— Ploile de eri au făcut ravagii în în unele regiuni ale ţării.

Astfel în jud. Cetatea-Albă au fost inundate câteva sate.

Linia ferată Basarabeasca Cetatea Albă a fost ruptă la staţia Berezina.

Trenul plecat eri dimineaţă din Cetatea-Albă a trebuit să se întoarcă din drum.

Circulaţia pe acest traseu e întreruptă.

Localitatea Leipzig de lângă Basarabeasca se află sub apă.

De asemenea sunt inundate câteva sate din apropierea oraşului Galaţi.

Victime omeneşti la Piatra-Neamţ

La Piatra-Neamţ, mai multe femei s'au adăpostit într'o casă din apropierea oraşului.

Casa a fost trăsnită.

Femeia Maria Nichita a fost ucisă. Alte 9 femei au fost rănite. Două sunt în agonie.

ORA 12

A încetat din viaţa prof. Ovid Densuşianu

Bucureşti 9.— Astă noapte a încetat din viaţă profesorul Ovidiu Densuşianu, titularul catedrei de filozofie de la Universitatea din Bucureşti.

Profesorul Densuşianu s'a îmbolnăvit acum două săptămâni.

D-na prof. Puşcariu dela Iaşi, sora defunctului, se află în capitală.

E probabil că decedatul va fi înmormântat la Iaşi.

Dl. Hitler abandonează pe germanii din Tiroul italian

Londra 9 — Ziarul „Evening Standard" anunţă din Berlin că Fuehrerul Hitler a dat o decizie prin care se dizolvă toate asociaţiile cari susţineau doleanţele germanilor din Tirolul italian.

Faţă de această măsură, rămân 250 000 germani din Italia, fără sprijinul Reichului.

*

Berlin 9.—Demisia d-lui Von Bülow, şeful protocolului din ministerul de externe, este foarte concentrată.

Se spune că ea s'ar datori unei divergenţe de păreri între şeful protocolului şi ministrul de externe, d. Von Ribbentrop.

Subscripţie publică în Cehoslovacia pentru apărarea naţională. Serviciu militar de 3 ani.

Praga 9.—Guvernul a organizat o subscripţie denumită „a libertăţii".

Fondurile ce se vor aduna sunt destinate apărării naţionale.

Această subscripţie este echivalentă cu un împrumut ietern.

In ultimul consiliu de miniştrii s'a hotărât, între altele mărirea duratei serviciului militar dela doi la trei ani, începând din toamnă viitoare.

Hotărârea aceasta se va realiza în practica prin aceea că contigentul care urma să se elibereze la toamnă va mai sta un an sub drapel.

Oraşul Canton ameninţat cu distrugerea

Tokio 9.— Comandanţii trupelor japoneze au hotărât să distrugă oraşul Kanton.

Eri, oraşul a fost bombardat din nou.

A fost incendiată o uzină electrică, depozite şi diferite instituţii.

Catastrofă minieră

Tokio 9.— O puternică explozie s'a produs în minele de le Sima, provincia Sukuoko.

Au fost îngropaţi 45 de minieri.

Până acum s'au scos 8 cadavre.

Insufleţitele festivităţi de la Iaşi

Sărbătoarea Restauraţiei, a fost prăznuită la Iaşi cu un avânt şi cu entuziasm demn de această mare zi naţională.

Avalanşa Drapelelor şi ghirlănzilor de flori şi ştejar, au întinerit par'că bătrâna cetate a Moldovei.

La Parcul Sportiv dela Copou, la ora 9 dim. după ce dl. general Florea Tzenescu a luat raportul dat de către d. Octav Cădere comandant de cohortă a trecut în revistă toate unităţile străjereşti ce erau aşezate în careu.

Serviciul religios a fost săvârşit de către P. S. S. Valeriu Botoşăneanu încurajat de un sobor de preoţi, răspunsurile fiind date de către corul Seminarului „Veniamin Costachi".

După terminarea serviciului religios a luat cuvântul P. S. S. Valeriu Botoşăneanu care, într'o frumoasă cuvântare, a subliniat rolul tineretului Străjeresc, şi legătura dintre Străjerie şi Biserică.

A încheiat cu urări calde pentru M. S. Regele şi Marele Voevod Mihai.

*

Urmează apoi ceremonialul ridicării Pavilionului Naţional, în timp ce străjerii sub conducerea d-lui prof. Vasile Popovici, intonează Imnul Regal.

Un moment impresionant este, când toţi străjerii îngenunchiază şi intonează Tatăl nostru.

Pr. Vasilovschi inspector eparhial al străjerilor, dă citire textului din St. Scriptură. Un străjer a spus deviza străjerească; iar străjerele şi străjerii au intonat Imnul.

Cuvântul d-lui general Tzenescu. la cuvântul d. general Florea Tzenescu, comandantul Corpului IV Armată, care spune între altele:

— In această zi frumoasă de 8 Iunie, amintirea zilei de 8 Iunie de acum 8 ani, când M. S. Regele Carol II-lea, Marele Străjer, ca un Arhanghel prin văzduhuri a venit şi a coborât pe pământul scump al României, voi străjeri şi întreaga suflare românească sărbătoriţi manifestarea de afirmare a tineretului român. Sărbătoriţi frumoasa instituţie „Straja Ţării" pe care M. S. Regele, în dragostea de neam şi de ţară, a instituit-o pentru binele de astăzi şi pentru speranţele zilelor de mâine.

Şi deaceia Suveranul, Marele Străjer, a înscris pe frontiscipiului instituţiei deviza: *„Credinţă şi muncă pentru Ţară şi Rege"*.

Toată suflarea românească îşi pune astăzi marile speranţe în instituţia „Straja Ţării" pe care doreşte s'o vadă înflorind şi să se întărească pentru binele ţării şi neamului.

Deviza străjerească înseamnă: să aveţi credinţă în puterea voastră, în comaneanţii şi comandantele voastre, în toţi capii autorităţilor civile, militare şi bisericeşti şi în puterile mari ale neamului; să credeţi în Marele comandant capul oştirii şi Marele Străjer care e M. S. Regele Carol II-lea.

Să munciţi cinstit şi rodnic, dar pentru aceasta trebue să vă oţeliţi trupul prin exerciţii în aer liber, iar sufletul prin credinţa în Dumnezeu şi în rostul familiei româneşti.

Să fiţi buni şcolari azi şi buni cetăţeni mâine.

Pătrunşi de această însemnătate a „Strajii Ţării" şi de însemnătatea devizei, să îndreptăm gândurile noastre cu toată dragostea şi însufleţirea, către M. S. Regele Carol II-lea, primul cetăţean, primul român, Marele comandant al oştirii şi Marele străjer.

Alte cuvîntări

Dl. av. C. Tăutu a vorbit în numele Primăriei Municipiului Iaşi, aducând elogii conducătorilor pentru munca ce a depus întru educarea tineretului nostru.

Dl. T. Bădărău comandantul Legiunei de străjeri, analizează frumoasă şi interesant, însemnătatea Străjeriei.

*

A urmat programul de ansamblu executat de străjere şi străjeri sub conducere d-lui prof Vasile Ultimescu.

La urmă a avut loc defilarea în aleea „Grigore Ghica-Vodă", în prezenţa unui public imens.

După amiază

După amează la Parcul Sportiv s'au desfăşurat manifestaţiile sportive la care au participat toate şcolile ieşene.

A urmat o reuşită demonstraţie pentru apărarea pasivă, executată de străjeri ajutaţi de către autorităţile competente.

La ora 9, seara străjerii au pornit în marş cu torţe, începând dela Universitate, oprindu-se la sediul „Straja Ţării", Primărie, Mitropolie, Corpul IV Armată şi Prefectura de judeţ.

Şezătoarea străjerească a avut loc într'un cadru impresionant, în faţa Palatului de justiţie, în prezenţa autorităţilor militare şi civile.

G. LAZĂRESCU

Aterisare forţată

Constanţa 9.— Un avion a aterizat forţat pe moşia Frangopol lângă satul Valul lui Traian.

Aparatul a fost reparat şi piloţii şi-au continuat drumul.

x Daţi copiilor să bea numai BORVIZ DE BORSEC.

Cumpăr aur de bijuterii Briliante, antichităţi. Vindeţi bine **Brătianu 82** Notaţi bine No.

Surpare de teren în str. I. C. Brătianu

O gravă surpare de teren s'a produs în str. I. C. Brătianu, începând de la No. 25 spre strada Sărărie, pe o întindere de vre-o 20 metri.

Strada a fost dislocată. Conducta de apă şi canalul au fost rupte.

In porţiunea scufundată erau beciuri părăsite şi mult pământ de umplutură.

In acelaş loc s'a mai scufundat anul trecut casa de la Nr. 23.

Acum a suferit avarii serioase casa dela Nr. 25 a d-lui George Grinberg care a şi fost evacuată.

Au sosit la faţa locului d-nii ing. Opişor din partea Uzinei şi ing. Moteţ, din partea soc. Apelor.

S'a început ridicarea asfaltului, spre a se vedea cauzele surpării.

Stir. poliţieneşti

Prinderea unui periculos spărgător

El este autorul agresiunii criminale din Str. Ştefan cel Mare

Aseară, agentul de poliţie Brandea a arestat un individ suspect în Piaţa Unirii.

Condus la chestură, s'a constatat că e vorba de Gh. Vizitiu, urmărit cu un mandat de arestare pentru o pedeapsă de 6 luni.

El a mărturisit că este autorul atacului din str. Ştefan cel Mare No. 56, când a încercat s'o strângă de gât pe d-na Rifca Zalmanovici.

Tot el este autorul furtului de la „Mantel" din str. Smârdan.

Vizitiu mai are pe conştiinţă o serie de spargeri în oraşele Botoşani, Fălticeni, Cernăuţi.

Luat din scurt, a mărturisit că are complice pe Doohie Dumitru din com. Horodniceni jud. Baia, care se află în serviciul d-lui Margon din str. Păcurari Nr. 17.

Acesta a fost deasemenea adus la poliţie, unde cercetările sunt în continuare.

Soldat tăiat de tren.— Pe linia ferată dinspre Păcurari, în dreptul cantonului No. 82, a fost găsit cadavrul oribil mutilat al unui soldat.

Incă nu i s'a putut stabili indentitatea.

Accident de circulaţie.— Maşina No. 137 condusă de şoferul Rândaşu D. din str. Şipoţel No. 4, pe când mergea pe str. Cuza-Vodă în dreptul spitalului „Maternitatea" a dat peste femeea Zamfira Spiriescu din str. Scăricică, lovind-o la picioare.

A rămas internată în spitalul Maternitatea.

Alt elev dispărut. — D-na Hristina Gelip din str. Decebal No. 17, a depus la chestură o reclamaţie prin care cere urmărirea fiului ei D-tru Gelip în vârstă de 13 ani, dispărut de 3 zile de acasă.

Diverse.— A fost găsit într'un gang din str. Ştefan cel Mare, elevul Rusu Luchian dispărut dela părinţii săi din str. Săulescu No. 2.

— D-na Chiva Zimberg din str. Vântu No. 12, a reclamat că, pe când mergea pe str. Pantelimon, a fost acostată de numitul Maer Grimberg care iar fi luat suma de 3000 lei.

Lzr.

x Medicii cu renume mondial, au constatat că numai BORVIZUL DE BORSEC spală rinichii.

Ce aşteaptă nerăbdători, toţi ieşenii?

OGORUL

cu **Paul Muni** şi **Luise Reiner**

şi „COPILUL DE AUR" cu SHIRLEY TEMPLE

De Luni 13 Iunie cr. la „SCALA"

SCALA — Ultimile zile

Singurul cinematograf cu plafonul descoperit

Paula Wessely în **Prima noapte** cu Rudolf Forster

Barbara Stanwyk în Mesagiul către Garcia cu Wallace Beery

Preţurile reduse: 5, 10 şi 14 lei

Astăzi ultima zi

când se mai primesc înscrieri pentru Excursia la

ISTAMBUL (TURCIA)

de Rusalii

Inscrieri şi informaţiuni la Redacţia ziarului „TIMPUL" Iaşi str. Lăpuşneanu 41. Telefon 1874.

BIBLIOTECA UNIVERSITĂȚII -IAȘI-

ANUL XXXIV No. 9356

ABONAMENTE:
Lei 350. . . . . pe un an
„ 180. . . . . „ 6 luni
„ 90. . . . . „ 3 luni
„ 35. . . . . „ 1 lună
„ 1500. . . Instituții publice

Atelierele tipografice „Opinia"
IAȘI STR. LAPUȘNEANU 37

1 LEU

OPINIA

Ziar popular cotidian

SAMBATA 11 IUNIE 1938

TELEFOANE
Redacția. . . . . No. 1298
Administrația . . . . „ 1299
Serv. de noapte red. . . „ 1436

Redacția și Administrația
IAȘI STR. LAPUȘNEANU 37

Director: C. R. GHIULEA

Rolul școalei

Demonstrația străjerească din săptămâna 1—8 Iunie a fost, netăgăduit, înălțătoare. Se constată cât de repede gândul regal a fost înțeles și pus în aplicare, cu efect bun pentru prezent și cu perspective de izbândă totală în viitor.

Datorită străjeriei, vor crește generații cu deplină conștiință de solidaritate socială, plămădind un popor cu unitate în simțiri și în idealuri.

Slăbiciunile de spirit, dezbinările și chiar ura care la un moment dat își făcuse drum în rândurile tineretului nostru, s'au datorit în bună măsură lipsei de educație și slăbirei sentimentului de solidaritate socială și națională.

Primejdia poate fi socotită ca înlăturată, grație operei disciplinate a Străjeriei.

Totuși, pentru propășirea unei națiuni, nu-i destulă educația colectivă, sub punctul de vedere al socialului. Trebue să se dea atenție și individualului. Valoarea personală, în varietate fără limită, e motivul principal al propășirei culturale,—și de aici decurge apoi progresul civilizației tehnice.

Crearea individualității e o condiție esențială a educației. Și aici intervine rolul primordial al Școalei.

Străjeria, atât de frumoasă și folositoare, nu ia din atribuțiile Școalei și nu-i diminuiază domeniul de activitate. Aceste două instituțiuni trebue să meargă paralel,—împlinindu-și fiesare misiunea întreagă.

Școala trebue să-și încordeze toate puterile, să-și corecteze greșelile din trecut, și să desăvârșească *individualul*.

Avem nevoe de tineret cultivat, viitori savanți, tehnicieni, gânditori și literați, care să înalțe tot mai sus spiritualitatea neamului.

Deci, rolul Școlii rămâne întreg, și cu obligații mai mari decât a putut să le îndeplinească până astăzi

Comemorarea Sf. Ștefan în Ungaria

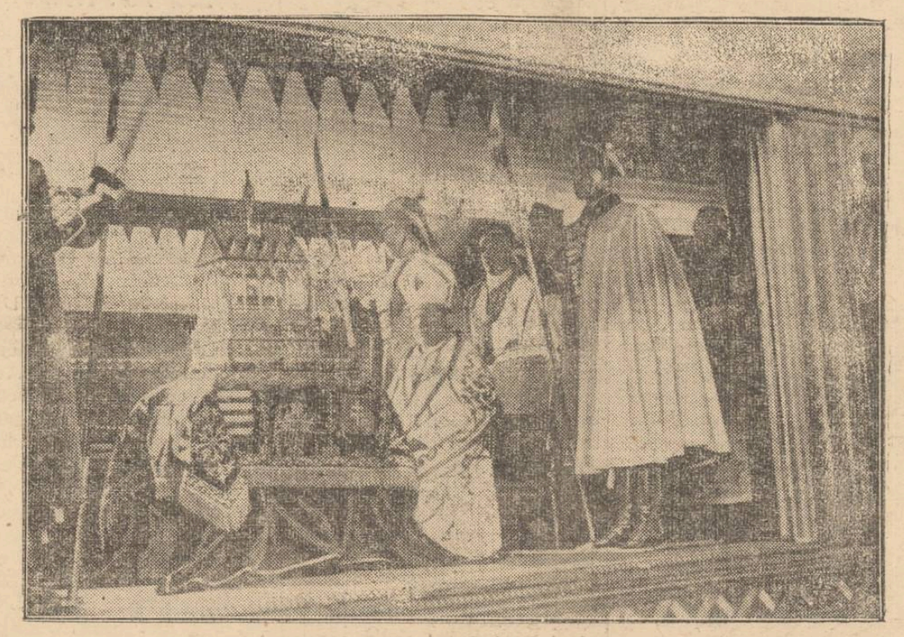

Zilele acestea s'a serbat în Ungaria împlinirea a 900 ani dela moartea Sfîntului Ștefan regele maghiar care a introdus creștinismul în țara sa. Cu acest prilej, mâna îmbălsămată a Regelui-Sfânt a fost transportată într'un vagon cu pereți de sticlă (cum se vede în clișeu), prin localitățile principale din Ungaria, pentru închinarea poporului.

Copii, femei și bătrîni în Cehoslovacia

sînt organizați militărește

Față de ultimele evenimente care au însemnat o primejdie pentru independența Cehoslovaciei, guvernul din Praga a pus în vigoare un proect de pregătire militară a nației întregi.

Toată populația cehoslovacă, începând dela copii până la bătrânii de 60 ani, este obligată anual la instrucție militară. Se vor face exerciții de tragere la țintă și mânuirea diverselor arme moderne.

Interesant este că această obligație privește și pe femei.

Fetele și femeile până la 30 de ani vor urma cursuri teoretice și practice, de servicii militare auxiliare. Iar fetele și femeile dela vrâsta de 30 la 60 ani, vor face exerciții de apărare pasivă.

Populația civilă militarizată în acest fel, e grupată în 41 unități repartizate după cum urmează: 19 în Bohemia, 10 în Moravia, 10 în Slovacia și 2 în regiunea subcarpatică.

Așa dar, Cehoslovacia tinde să devie un stat militarizat, hotărât să-și apere aprig independența.

Din istoricul cantinelor școlare

In ultimul număr al excelentei reviste „Insemnări ieșene" d-na Elena Meissner face o precizare interesantă în privința întemeierei Cantinelor școlare.

E adevărat că Spiru Haret fostul ministru al instrucției, e acel care a pus bazele cantinelor școlare; însă ideia a luat-o dela *Cornelia Emilian*, fruntașa feministă dela Iași. Ea ceadintâi a înființat și a condus la Iași o cantină pentru elevii saraci.

Și d-na Meissner propune ca Soc. Cantina școlară din Iași să poarte numele Corneliei Emilian.

Din toată lumea

Enciclopedia României

S'a terminat punerea la punct și editarea **„Enciclopediei României"**, *începută acum 6 ani, concepută și înarmată cu Sovantul nostru sociolog, d. prof. Dim. Gusti, sub înaltul patronaj al M. S. Regelui.*

Lucrarea formează o colecție de șase volume, tipărite pe hârtie velină, cu un total de 7000 pagini, 500 planșe și hărți în culori, în afară de text; 800 fotografii și peste 8000 de ilustrații în text.

Pentru imprimarea Enciclopediei s'au întrebuințat 250.000 kgr. plumb și 60.000 kgr. hârtie.

Desfăcute și puse alături, paginile colecției acoperă, în tiraj, 5.000.000 m. p. Lungimea textului celor șase volume ale colecției, în tirajul primei ediții, măsoară 800.000 km. înconjurând de 20 de ori lungimea ecuatorului planetei noastre.

S'au folosit pentru tipărirea colecției Enciclopediei 50 milioane litere; iar la întregul tiraj imprimat, au intrat 400 miliarde litere, cifra record în tipărtura românească.

Coloanele de text, în tiraj puse cap la cap, dau o lungime de 25.000 km. cifra ce reprezintă de trei ori înconjurul granițelor țării noastre.

§§§

Ovid Densusianu

Profesorul Ovid Densusianu, decedat în București, era un filolog cu lucrări de specialitate apreciate în țară și străinătate.

Dar Densusianu se afirmase și ca critic literar, și mai cu seamă ca poet. Poeziile lui, semnate cu pseudonimul Ervin, *sânt suave și pline de muzicalitate.*

Ovid Densusianu-Ervin a fost unul din inițiatorii mișcării literare simboliste în România; și pe vremuri a dus polemici interesante în revista sa „Viața Nouă".

§§§

O eroare a naturii

Doctorul Peyron de la „Institutul Pasteur" din Paris, anunță o descoperire foarte ciudată.

Se știe că unele ființe inferioare se reproduc fără fecundare. Acest sistem de reproducție e numit în știință „partenogeneză".

Ei bine; dr. Peyron a descoperit și la unii oameni o tendință de partenogeneză. Anume, a găsit în ovarele unor femei embrionuri gata formate, fără concursul barbatului.

Dar ceva mai bizar. A găsit embrioane (cea mai simplă expresie a copilului în formație) în testicolele unor bărbați. Aceste embrioane, crescând, produc o tumoare care pricinuește moartea pacientului.

Aceste embrioane găsite la bărbați sunt absolut identice cu embrionul care se produce normal, prin fecundație, în uterul femeii.

Dr. Peyron consideră că fenomenul de partenogeneză la om este *o eroare a naturii.*

§§§

Un hutub-cioclu

Asociația „Pilot" din Praga posedă un porumbel alb imblânzit, cu numele „Funebrak". Atunci când moare un membru al clubului, pasărea este lăsată liberă. Ea își ia sborul spre cimitir și acolo se așează pe craca unui pom din apropierea groapei unde rămâne tot timpul cât durează ceremonia înmormântării. Abia după ce au început să cadă pe sicriu primii bulgări de pământ, porumbelul ocolește de câteva ori mormântul și-și reia zborul spre cuib.

§§§

Simțul gustului

Unul din cărturarii Statelor Unite a arătat, nu de mult, că nu e nici o deosebire, ca gust, între carnea de vacă și cea de berbec, dacă o mâncăm cu nasul prins de gâturaiu.

Savantul american afirmă că omul are patru gusturi: acru, amar, dulce și sărat. Orice mâncare, preparată în oricare din aceste categorii, are acelaș gust. Dacă nu credeți, încercați singuri: tăiați câteva felii de ceapă și câteva bucăți de măr. Usturativă nasul puțin, mâncați la început bucățile de ceapă și apoi pe cele de măr. Nu veți simți deosebirea.

§§§

Aflați că...

...actualmente, în Franța, sunt 107 femei la fiecare sută de bărbați.

*

...în Brazilia, orice profesiune are ca semn distinctiv câte o piatră prețioasă. Astfel farmaciștii poartă un topaz, medicii un smaragd, avocații un rubin, profesorii o turcoază, etc. etc.

*

...cu două sute de chilometri pe oră, ar trebui optzeci de zile pentru a ajunge în Lună.

*

...odinioară, în Japonia, sprâncenile deseori erau considerate drept un farmec specific feminin și bărbații geloși rădeau pe acelea ale soțiilor lor.

*

...cărțile de vizită confecționate din sticlă incasabilă, sunt la modă, astăzi, în Statele Unite.

Se poate bizui Franța pe puterea militară a Rusiei?

O interesantă discuție în presa pariziană

Din atitudinea de până acum a Franței, reesă că oficialitatea din Paris scompteză un eventual sprijin militar al Rusiei în caz de conflict european.

Însă unele cercuri franceze cred că puterea armată a Rusiei n'ar fi decât o închipuire.

Într'un recent articol din „Le Journal" se dezvoltă tema următoare:

In caz de război cu Germania (depildă, pe chestiunea Cehoslovaciei), o intervenție directă a Rusiei va fi îndoelnică. Atunci cînd s'a discutat pactul franco-sovietic, a rămas lămurit că atît Polonia cât și România nu vor îngădui trecerea armatelor rusești pe teritorul lor.

In ultimul timp, ascendentul polonez asupra Lituaniei a complectat barajul în fața Rusiei.

*

Insă, în afară de această situație geografică, „Le Journal" nu crede în coheziunea și în comandamentul armatei sovietice. In ultima vreme, armata a fost decapitată prin numeroasele execuții de mareșali și generali. Iar sistemul încă continuă, pe motiv de trădare. Insă comandamentele și planurile de luptă nu se pot înlocui ușor. E nevoe de ani de zile. Iar dacă chestiunile de „trădare" ar fi adevărate, cu atât mai puțin te poți încrede în forța combativă a armatei sovietice.

In plus, s'a intensificat sistemul controlului politic în armată; și sânt dovezi sigure (chiar din sursă sovietică), că disciplina armatei e grav zdruncinată.

*

„Le Journal" conchide că din pricina slăbiciunii armatei, Rusia nu s'a putut aventura într'o intervenție militară în China; n'a putut sprijini Lituania în recentul ei conflict cu Polonia; și n'a intervenit în Spania decât cu material de război și cu câțiva tehnicieni.

Dealtfel, din atitudinea diplomatică a Moscovei reesă că Rusia țintește să învrăjbească statele din Apus și să le împingă la război, *fără ca ea să intervie direct.* Iar când Europa ar fi epuizată de un război nimicitor și masele populare agitate, abia atunci Rusia ar fi dispusă să intervie cu forțe proaspete, *pentru a sprijini realizarea revoluției social-comuniste în Europa centrală și vestică.*

De ci (încheie ziarul parizian), Franța nu trebue să se bizue pe Rusia, ci e prudent să-și caute alte alianțe.

FIGURI IEȘENE

Dl. colonel-comandor de aviație Iași Gheorghiu, comandantul Flotilei (văzut de Godel)

La Tighina, punctul de graniță romîno-sovietic

Dl. prof. Ciolan a fost zilele trecute în Basarabia, pentru a inspecta corurile Ateneelor Fundațiilor Regale.

Intre altele, dl. Ciolan a vizitat și orașul Tighina.

Iată câteva impresii culese de d. Ciolan, cu privire la trenul sovietic.

Pe două linii deosebite, trenul românesc intră în Tiraspol, iar trenul sovietic, vine la Tighina.

La intrarea podului sentinele românești, în ghercte militare; — la jumătatea podului santinele sovietice. Ghereteie rusești sunt adevărate căsuțe, cu instalație de lumină. Trenul sovietic e frumos și voluminos.

Funcționarii ruși se feresc de a schimba o vorbă. Toate formalitățile se rezumă la raportul pe care șeful de tren sovietic îl prezintă autorităților noastre.

In tăcere, apoi, trenul sovietic pleacă spre Tiraspol.

RECENZII

Revizuirea înscrierilor în Barouri

Observațiuni asupra jurisprudenții instanțelor disciplinare ale Baroului Ilfov, de I. SPATARU Licențiat în Drept

Precum se vede din titlu, lucrarea d-lui I. Spataru se referă în special la operațiile de revizuire ale Baroului de Ilfov. Cu toate acestea, discutarea chestiunei prezintă și interes local, pentrucă opinia publică ieșană cunoaște imprejurarea că aici continuă a fi suspendați din exercițiul profesiunei, quasi-unanimitatea avocaților evrei din Barou Iași.

Lucrarea d-lui Spataru mai prezintă interes și pentru faptul că unele din motivele de revizuire invocate de Baroul Ilfov au fost, se pare, aplicate și de Baroul local, cu singura deosebire că la București aceasta s'a făcut, în formă, cu aplicarea dispozițiilor de drept din legea avocaților, interpretate, dar dela caz la caz; pe când la Iași excluderea avocaților evrei s'a făcut în bloc și fără nici-o formă de proces.

Aceste motive sunt: neîndeplinirea formelor procedurale la data înscrierei, lipsa actelor de cetățenie și de studii la înscriere (vezi ziarele ieșene cu data de 23 Ianuarie 1938), motive despre care am spus mai sus că se pare că au fost invocate de conducerea Baroului Iași, certitudine în această privință neputând avea, deoarece nici unul din cei aproape o sută de avocați radiați, n'au fost citați în fața instanțelor disciplinare de revizuire spre a li se spune ce acte le lipsesc și nici unuia nu i s'a comunicat vre'o hotărâre disciplinară, pe care eventual s'o poată ataca potrivit căilor legale edictate de legea noastră.

(Continuare în pagina 2-a)

utreerând ținutul Neamțului

Râd codrii Monastirei Neamț...

25 milioane pentru refacerea locașului.—M. S. Regele va vizita M-rea.—O școală ambulantă la Iași...

„Râd codrii M-rei Neamț!" Expresia aceasta este a I. P. S. Mitropolit Nicodim.

In anumite ziare s'au adus atacuri violente stăreției și Eforiei Monastirei, că n'ar administra așa cum trebue, vatra înconjurătoare și că pădurile...plâng!

Și atunci chiriarhul Moldovei a demonstrat că pădurile M-rei nu plâng, ci râd...

—„Când codrii Neamțului erau sub ad-ția statului, (spune I. P. S. Nicodim), se pășuna în poene și în pădure.

Lucrul acesta a fost făcut dela secularizare și până acum, când M-rea a intrat în posesia vietrei înconjurătoare.

Ce se întâmpla însă? Odată cu iarba, vitele mâncau și puețiii, așa că timp de aproape 80 de ani n'a crescut în pădurile M-rei Neamț nici un copac; dar se tăiau mulți în schimb.

Ar fi însemnat că după câțiva ani să nu mai fie pădure prin acele locuri.

Acum când mergi prin pădure, vezi puețiide 2—3 ani, adică de când a intrat „vatra" sub ad-ția M-rei.

Deci pădurile M-rei nu plâng,—ci râd...

Râd puețiii, așa cum râd copii în casă de oameni gospodari"...

Călăuzit de vrednicul conducător silvic d. Iuliu Popp am vizitat parte din pădurile M-rei și mi-am putut da seama de imensa avuție a locașului monahal, din a cărei exploatare va putea renaște această voevodală M-re.

25 milioane pentru refacerea M-rei

In convorbirea ce am avut-o cu I. P. S. Mitropolit Nicodim în chilioara sa de la Neamț, am aflat că chiriarhul Moldovei urmărește ca în cel mai scurt timp să refacă Mânăstirea.

I. P. S. Sa a însărcinat pe d. Iuliu Popp să depoziteze lemnul necesar acestei măreți lucrări.

Planul refacerei îl studiază d. arhitect Mihai Stoian.

După socotelile specialiștilor, aceste lucrări vor întrece suma de 25 milioane lei.

*

(Continuare în pagina 2-a)

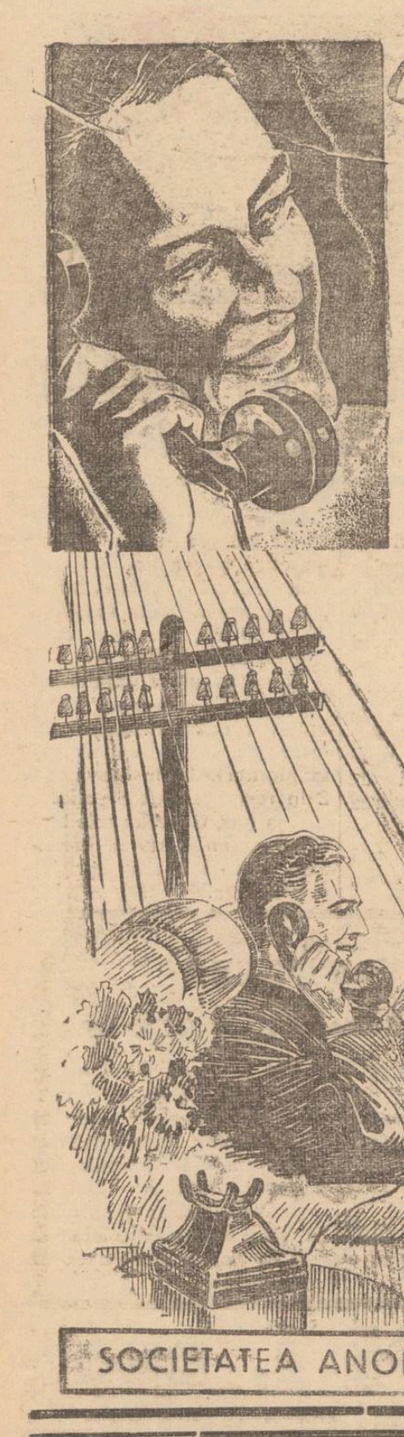

Păstrați relațiile

CU FAMILIA, PRIETENII ȘI ASOCIAȚII DE AFACERI

Servindu-vă de telefon

Telefonându-le le faceți o deosebită plăcere.

TUTUROR le este plăcut să vă audă vorbindu-le când sunteți departe.
Contactul cu asociații Dv. de afaceri îl puteți păstra grație telefonului, aranjând orice până în cele mai mici detalii.

CONSULTAȚI primele pagini din Cartea de Telefon pentru a vă documenta asupra tarifelor.

CHEMAȚI „interurban" pentru informații suplimentare.

Telefonul interurban este accesibil tuturor. DUPĂ ORA 21, tariful este REDUS CU 40%.

SOCIETATEA ANONIMĂ ROMÂNĂ DE TELEFOANE

La NEVRALGII DURERI DE CAP RĂCELI

ANTINEVRALGICUL

JAWOL

La farmacii și droguerii

AVIZ

Direcțiunea Liceului Ortodox de fete „Doamna Elena Cuza" Str. Lascar Catargiu 46, anunță că **ținerea examenului de admitere în cl. I va avea loc Miercuri 22 Iunie crt. ora 8 a. m. Inscrierile se fac între 15—20 Iunie crt. la cancelaria liceului. Elevele care obțin medii mari au reducere de taxe. Acte : Certificat de 4 clase primare.**

Act de naștere.
Certificat de botez.
Buletin de vaccinare.
Certificat de naționalitate.

Direcțiunea

x Dați copiilor să bea numai BORVIZ DE BORSEC.

Comandante străjere
care s'au distins prin munca depusă

In ziua de 7 crt. la Parcul Sportiv, după ceremonialul rădicării pavilionului Național, s'a făcut de către comandamentul Legiunei de Străjere-Iași, citarea prin ordin de zi a Comandantelor Străjere care bine-merită pentru zelul, interesul și munca desfășurată în cursul anului străjeresc încheiat,—după cum urmează:

Roiu Margareta, Ioanovici Elena, Negri Elena, Papastopol Florica, Paul Alma, Toma Florica, Demetrescu Ioana, Son Alina, Mancaș Margareta, Dimitriu Maria, Crăciun Rodica, Leu Elena, Balan Elvira, Irinescu Elena, Diaca Matilea, Samarian Larisa, Burada Ana, Zlătescu Florica, Petrencu Elena, Savel Aurelia, Codreanu Maria, Pascu S. Staicu Felicia, Deatcu Margareta, Cristea Elena, Halubei Maria, Barbu Cecilia, Bosinceanu Elena, Tutoveanu Emilia, Macarie Ecaterina, Giușcă Maria, Bogdan Ecaterina, Curariu Elisabeta Glogoveanu Ecaterina, Teslaru Larisa, Cheptu, Baican, Levițchi, Bogdan Florica, Ghiorghiu Emilia, Iliescu Ludmila, Teslaru Elena, Golimas Elena, Popescu Ana, Zubatov Elena.

Tot cu această ocazie s'au împărțit premii, ca rasplată a muncei străjerești, elevelor străjere, individual, pe cuiburi și pe centurii.

E vorba de crimă ?
In jurul morții tânărului Craevschi

Am relatat împrejurările în care s'a sinucis tânărul V-le Craevschi din str. Păcurari 3, profesor la Școala de surdo-muți.

Acesta, a plecat noaptea de acasă, și ducându-se la bariera Păcurari, s'a așezat pe linia ferată.

Dl. avocat Gh. Chiper din partea soției victimei, s'a prezentat d-lui prim-procuror Costinescu, arătând că V-le Craevschi nu s'ar fi sinucis, ci la mijloc ar fi o crimă.

D. avocat Chiper a cerut a se face cercetări, afirmând că și pretinsa scrisoare lăsată de Craevschi, ar fi o plastografie, pentru acoperirea adevărului.

Gruparea 2-a Apărare c. Aeronavelor

Publicație

No. 3417 din 7 Iunie 1938

Se aduce la cunoștința celor interesați că în ziua de 20 Iunie 1938 ora 9 se ține în localul Regiunei 2 Aeriană din Strada Lascar Catargi No. 13, tratate prin bună învoială pentru procurare de carne necesară Grupărei 2 A. C. A. și Flotilei 1 Aviație, pe timp de la 20 Iunie 1938 până la 31 Octombrie 1938 în valoare totală de circa 200.000 lei pentru Gruparea 2 A. C. A. și de circa 100.000 lei, pentru Flotila 1 Aviație.

Tratarea se va ține în conformitate cu art. 88—110 din legea Contabilității publice și art. 31—53 din regulamentul Oficiului Central de licitații și cu normele generale pentru ținerea licitațiilor publice, publicate în Monitorul Oficial Nr. 127 din 4 Iunie 1931.

Toate persoanele cari vor lua parte la licitație vor depune pe lângă ofertă și o garanție de 5% din valoarea furniturii oferite, iar ofertele se vor face numai în conformitate cu caietul de sarcini care poate fi văzut în fiecare zi de lucru de la orele 11 la 12 în localul Regiunei 2 Aeriană Serv. Intendenței.

Comand. Grupărei 2 A.C.A.
Colonel ss. *Nicolau Dumitru*

Doamna Ecaterina Rotta și copii, cu acelaș mâhnire fac cunoscut rudelor, prietenilor și cunoscuților pomenirea de 2 ani a iubitului lor

Dimitrie Fr. Rotta

în ziua de Sâmbătă 11 Iunie, ora 11 la cimitirul Eternitatea.

Conferințe educative
la Camera de Muncă

La Camera de Muncă vor reîncepe în curând conferințele săptămânale pentru meșteșugari.

Aceste conferințe organizate de d. Emil Ceicovschi, Consilier al Camerei, au caracter instructiv, educativ medical etc.

Conferințele sunt ținute de medici, profesori etc., și au ca bază îndrumarea meșteșugarilor, în legătură cu meseria lor.

Licitație pentru pavarea străzilor
din centrul Iașului

Mâine dimineață are loc la primărie o nouă licitație publică, pentru luarea în antrepriză a lucrărilor de asfaltare și pavare a străzilor: Ștefan cel Mare, Col. Langa, Gh. Mârzescu, Căpit. Păun, Pietele Unirii, Cuza Vodă și Teatrul Național.

Această licitație este a treia care se ține pentru lucrarea de pavaj sus pomenită.

Se crede că, de data aceasta vor participa la licitație și câteva societăți de construcții din București.

Revizuirea înscrierilor în Barouri

(Continuare din pagina 1-a)

Cu privire la invocarea acestor motive de revizuire, autorul lucrării ce recenzăm invoacă două consultații date de emeriți avocați bucureșteni, D-nii E. Ottulescu, N. Stănescu, Lascar Antoniu, Mircea Djuvara fost Ministru al Justiției, M. Ghelmegeanu actualul Ministru al Comunicațiilor și Prof. Eugen Herovanu, fost Decan al Baroului din Iași.

Vom reproduce câteva din răspunsurile date asupra chestiunilor puse.

1) Neîndeplinirea formelor procedurale la înscriere. „Legea organică impune Corpului să îndeplinească anumite forme de afișare a cererei de înscriere (art. 9) și a deciziei de admitere (art. 13).

13) Aceste formalități incumbă, nu candidatului, ci Consiliului. Neîndeplinirea lor nu este prevăzută în lege sub o sancțiune oarecare; cu atât mai puțin poate fi vorba de anularea sau retractarea înscrierei".

2) Lipsa actelor de cetățenie, studii etc.

Avocații evrei excluși la data de 21 Ianuarie 1938 sunt profesioniști cu practică între 5—20 ani vechime. Este inadmisibil de conceput ca toți cei 100 de radiați n'aveau aceste acte necesare înscrierei. Tot ceiace se poate presupune, este că la data când Baroul a purces la măsura excluderii colective și fără judecată, se putea întâmpla ca unora să le fi lipsit în ecel moment, dela dosar, unele acte care însă la înscriere să fi fost prezentate.

Cu privire la această posibilitate, Maeștrii primului Barou al Țării, răspund, între altele:

„Legea organică prevede în art. 8 că cererea de înscriere va fi însoțită de actele în original; de unde rezultă că Baroul este îndrituit să ceară prezentarea lor. Dacă Baroul l-a înscris fără a cere prezentarea lor în original, nu se poate imputa nici o culpă candidatului, când în realitate candidatul întrunește condițiile de admisibilitate".

„Din cele ce purced rezultă că prin cerința art. 8 de a prezenta actele în original, legiuitorul n'a înțeles ca să se prezinte actele în materialitatea lor, ci să se facă dovada existenței lor reale. Prezentarea actelor în original nu este cerută adsolemnitatem ci ad probationem".

„Dovada este, că legea adauga, că original ele nu trebuesc lasate la dosar pentru care scop legiuitorul obligă pe candidat să depună și copii care să rămână la dosar când va scoate originalele".

Lucrarea D-lui I. Spataru este o concentrare sistematică a tuturor argumentelor care tind să demonstreze că excluderile și revizuirile în unele Barouri nu s'au făcut toate pentru motive de ordin juridic, ci și pentru cu totul alte cauze a căror discutare nu vrem s'o facem în cadrul acestei scurte recenzii.

Al. Blumenfeld
avocat

x Bazarul Profilaxiei. — Duminică și Luni Rusaliile zile închinate în întreaga țară Profilaxiei tuberculosei, se deschide Bazarul Profilaxiei, în strada Lăpușneanu 19, peste drum de Telefoane. Articole de vilegiatură-espadrile. Să-l vizităm cu toții.

Dacă doriți a vă păstra frumusețea, nu întrebuințați decât

Cremele Werner

Coldcream (inalterabil) **Werner**
pentru păstrarea și întreținerea feței (seara ori dimineața după spălare)

Crema Nimphelor
pentru față și mâini
Ambele creme și pentru domni, după bărbierit

Crema Camphorată
pentru curățirea feței de pete și pistrui.

Preparate de Farmacistul Werner—Iași
La cerere se trimite și în provincie.

Când?
INSULA Păcatelor

Corsete, sutiene
Dunavețchi
STR. CUZA VODĂ 46 etaj
v-a-v-s de Sfatul Negustorese

INȘTIINȚARE

Direcțiunea Liceului Ortodox din Iași aduce la cunoștința celor interesați că în ziua de 17 Iunie a. c. ora 9 a. m. va ține licitație pentru furnizarea a 25 **vagoane lemne de foc** de fag.

Direcțiunea

în buzunarul fiecăruia

trebue să existe UN LOZ — unica posibilitate de a participa la marea paradă a milioanelor.
Cu 250 de lei, puteți să luați parte la tragerea clasei a IV-a, chiar dacă n'ați jucat până acum.
TRAGEREA CLASEI A IV-A A LOTERIEI A XVI-A LA 15 IUNIE

Râd codrii Monastirei Neamț...

(Continuarea din pagina 1-a)

In afară de refacerea M-rei, I. P. S. Nicodim a dat dispoziții să se clădească o casă de recepție regală, lângă aghiazmator.

In prezența I. P. S. Mitropolit, d. arhitect Stoian a pus Sâmbăta trecută piatra fundamentală a acestei clădiri, care va fi terminată până'n toamnă.

Graba cu care se clădește casa de recepție este pusă în legătură cu vizita ce o va face M. S. Regele Carol II la M-rea Neamț.

Dealtfel Mitropolitul Nicodim la hramul M-rei, a anunțat vizita regală, declarând că M. S. Regele va veni la Neamț să-și ia în primire ctitoria.

*

O altă clădire măreață la M-rea Neamț este vila I. P. S. Mitropolit Visarion al Bucovinei, înălțată în dealul schitului „Adormirei".

Zilele trecute chiriarhul Bucovinei a vizitat vila sa de la Neamț, dând ultimele instrucțiuni în vederea amenajării, deoarece vara aceasta înaltul Erarh o va petrece acolo.

Scandalul cu retrocedarea averilor mânăstirești

Cu prilejul hramului M-rei Neamțu, P. C. Arhim. Ghenadie Caraza, starețul M-rei Bistrița, a adus la cunoștința I. P. S. Nicodim modul cum se retrocedează parte din averile mânăstirești,

Organele silvice dau Monastirilor moldovenești pământuri sterpe, fără păduri și răzoare. I. P. S. Mitropolit Nicodim a rămas neplăcut impresionat de aceasta desconsiderare față de avuția mânăstirească.

Chiriarhul Moldovei a avut o lungă convorbire telefonică cu I. P. S. Patriarh Miron, prim ministru, cerând îndreptarea lucrurilor.

Telegrame de protest au fost trimise și d-lor miniștri Victor Iamandi, Mircea Cancicov și Ionescu-Sisești.

In acelaș timp I. P. S. Nicodim a înaintat primului ministru un raport detaliat asupra acestei chestiuni.

Chiriarhul Moldovei este decis a face o plângere și la Palatul Regal, cerând protecția M. S. Regelui, fiindcă retrocedarea averilor mânăstirești este opera Suveranului.

O școală ambulantă... la Iași

Dar preocupările I. P. S. Nicodim nu sânt numai de ordin bisericesc; Activitatea și grija chiriarhului se extinde și pe alte tărâmuri.

Bunăoară, I. P. S. Mitropolit urmărește cu multă atenție mersul școalelor ieșene.

Când l'am vizitat la M-rea Neamț, I. P. S. Mitropolit a primit într'o lungă audiență o delegație de profesoare a liceului ind. de fete „Sf. Sava" din Iași, în frunte cu d-na Eșianu distinsa soție a d-lui primar Eșianu.

Delegația de profesoare au descris chiriarhului starea precară a acestui liceu, întrucât din cauza clădirii insuficiente, unele clase funcționează pe la unele școli primare, devenind astfel... un adevarat liceu ambulant!.

I. P. S. Nicodim a promis doamnelor profesoare că va interveni la București pentru acordarea fondurilor necesare liceului „Sf. Sava".

Cu prima ocaziune I. P. Sa când va pleca la București, va avea o consfătuire cu P. S. Episcop Colan, ministrul Educației Naționale.

In drum spre Iași, având fericitul prilej de a merge cu delegația de profesoare a liceului „Sf. Sava", am luat cunoștință de nevoile acestei instituții școlare de mare folosință pentru educarea tinerelor fete din Capitala Moldovei.

D-na Eșianu ne declară că nici nu se știe cum se vor deschide cursurile în anul viitor, fiindcă beciul de sub clădire este invadat de apă și primiejduește soliditatea ziduri or.

Intr'adevăr, liceul „Sf. Sava" are neapărată nevoie de o nouă clădire în care școala să poată funcționa acatării, și totodată să se înzestreze atelierile de țesătorie și lucru.

GRIG. SPIRU

Superioritatea omului...

aceea care îl ridică deasupra tuturor vieţuioarelor, este tocmai facultatea de a domina prin spirit, şi a învinge materia graţie creerului său. Dacă însă o boală oarecare reuşeşte să dărâme acest minunat eşafodaj, individul va deveni victima propriului său desechilibru nervos, căci maladiile de stomac sau de intestine pot face din omul cel mai robust o biată epavă.

Preparatul „Gastro D" extras dintr'o plantă medicinală discoperită in America, este intrebuinţat cu mult succes în toate clinicile şi spitalele din străinătate, unde a dat rezultatele cele mai satisfăcătoare în boalele enumerate mai sus.

„Gastro D" se găseşte de vânzare la farmacii şi droguerii; sau se expediază contra ramburs de Lei 135 de către farmacia „Thoiss", din Bucureşti, Calea Victoriei 124.

Meeting aerian internaţional la Bucureşti

O atenţie deosebită pentru publicul din Iaşi

Asociaţia Română pentru Prapaganda aviaţiei (A. R. P. A.) în scopul creierei de fonduri pentru întreţinerea şcoalelor de aeromodelism, sbor fără motor şi pilotaj (şcoli din cari una: de aeromodelism funcţionează la Iaşi la Liceul Industrial, iar alta de sbor fără motor este în curs de înfiinţare aici la Aeroportul depe Dealul Şorogari), organizează la Bucureşti în ziua de 19 Iunie un mare meeting internaţional aerian, sub înaltul patronaj al M. S. Regelui.

Centrala A. R. P. A., care are o foarte activă Filială în Iaşi sub preşidenţia d-lui General de Divizie Adjutant Ţenescu Florea, cunoscând dragostea, grija constantă şi sprijinul pe care îl dă Iaşul propăşirei aripelor româneşti, a adresat ieşenilor o invitaţie plină de atenţie, chemându-i să participe la acel meeting şi rezervându-le pe Aerodromul Băneasa unde accesul va fi limitat, un număr de locuri pentru care a şi trimis biletele respective la Librăria Socec-Gheorghiu.

Costul biletelor variază între 40 şi 200 lei. Ele dau dreptul la reducere 75 la sută pe C. F. R.

Un serviciu special va asigura transportul publicului cu automobilele, la aerodrom.

---

x **A fi frumoasă şi atrăgătoare** este problema ce rezolvă **Crema Miraculoasă.** Această minunată cremă distruge petele şi coşurile de pe obraz, albeşte şi catifelează pielea dându-i un parfum delicios. Depozit Farmacia Dr. Ratianu Str. Cuza Vodă 83.

CEREŢI LIMONADA
FAVORIT
Băutură delicioasă şi higienică din sucuri de fructe
Se găseşte pretutindeni.
ATENŢIUNE! Cereţi sticla numai cu plomba originală

Absolvenţi

Liceul de băeţi „M. Kogălniceanu"

Clamer Milo, Crăciun Grigore. Grigoriu Mircea, Grimberg Friebel, Iordăchescu Dumitru, Lambrino Vladimir, Luca Eugen, Porumb Dumitru, Racoviţă Ioan, Rotenberg Emil şi Vainogher Norbert.

Seminarul „Veniamin Costache"

Bârzu Neculai, Botoşuneanu Mihai, Butnaru Nechifor, Butuc Ioan, Chitic Emil, Ciureanu Costantin, Cojocaru Grigore, Dimitriu Emil, Filipescu Pavel, Florea Vasile, Georgescu Petru, Ioan Constantin, Moscalenco, Benedict, Nicoară Ioan, Oaru Constantin, Popescu Alexandru, Popovici Ştefan, Rotaru Horia, Rotaru T. Ioan, Solovăstru George, Ştefan Costache, Ştiurcă Neculai, Ţucă Alexandru, Ţuchel Constantin şi Ulea Neculai.

Liceul de fete „M. Kogălniceanu"

Aizicovici Ruhla, Antoneanu Georgeta, Bădulescu Eugenia, Blumenfeld Roza, Dimitriu Ana, Eigher Natalia, Faier Liza, Marcovici Clara, Palade Natalia, Popescu Elena, Schenker Ruhla, Segal Janeta, Siegler Olga, Spiegel Paula, Spigler Şeli, Veiler Beatrice şi Veinstock Marieta.

Afaceri de divors

D-na Ana Prundeanu din str. Ateneului 5, a introdus la tribunalul local acţiune de divors contra soţului ei d. Neculai Prudeanu, funcţionar fiscal, din str. Bucşinescu 25.

*

D-na Felicia Polde din str. I. Creangă 79, a introdus la tribunalul local acţiune de pensie alimentară contra soţului ei d. Mihai Polde, învăţător, din com. Prigoreni jud. Iaşi, cu care se află în divors.

*

D-na Magdalena Cezar din str. Dreaptă 6, fiind în divors cu soţul său d. Const. Cezar din str. Sărărie 147, funcţionar la Epitropia Sf. Spiridon, l'a acţionat în judecată pentru pensie alimentară, cerând lunar suma de 1000 lei, pentru întreţinerea copilului.

Recomandări pentru burse

Institutul francez de înalte studii din România, acordă în fiecare an un număr de burse pentru studenţi.

Bursierii studiază un an de zile la Paris, pe cheltuiala statului francez.

Eri s'a întrunit consiliul Facultăţii de drept din localitate spre a desemna doi candidaţi la cele două burse oferite pentru specialitatea Juridică.

Au fost recomandaţi d-nii A. Bărlădeanu, asistentul d-lui prof. Gh. Zane; şi Nastase Popescu doctorand în drept.

Ambii aleşi sunt două elemente de valoare, care face cinste facultăţii noastre.

---

x Pentru boalele de ficat se recomandă BORVIZ DE BORSEC.

Pregătirea muncii de folos obştesc

Sub preşidenţia d-lui ajutor de primar C. Tăutu, a avut loc Marţi la primărie şedinţa comitetului Muncii de folos obştesc din localitate.

Au luat parte la această adunare d-nii: prof. M. David, d. Mayer, Directorul căminului studenţesc din Păcurari, ing. Florescu Directorul Liceului Industrial, col. Şerban, maior Constantinescu, ing. Serghie, dr. N. Cădere, medicul şef al oraşului, ing. Andriescu-Cale, Directorul Regiunii Apelor, pr. Nonea, etc.

S'a luat în discuţie chestiunea cazarmării premilitarilor, în vederea marilor lucrări edilitare ce vor începe curând în oraşul şi judeţul Iaşi.

S'a admis în principiu ca din cei 240 premilitari, 180 să fie încartiruiţi la căminul Studenţilor din Păcurari, iar restul de 60 la căminul c. f. r. din str. Carp.

Apoi s'a trecut la programul lucrărilor. In campania edilitară din anul acesta, se va efectua asanarea terenului din regiunea Broscăriei-Mlaştinei şi continuarea canalizării râurilor Bahluiu şi Nicolina.

Dacă timpul va permite, se speră că se vor începe şi lucrările de canalizare a râului Jijia.

La urmă, consiliul a delegat pe d. ing. Petrov, şeful serviciului planului, de a întocmi planul de activitate a premilitarilor.

REP.

Dela Blocul pensionarilor publici

In şedinţa de Marţi, 7 Iunie c. Comitetul de conducere prezidat de Dl. Gr. Roiu vice preşedinte a hotărât următoarele:

1) Membrii Casei de deces trebuie să-şi complecteze cât de curând cele 8 rate anticipale, faţă cu art. 20 modificat din regulamentul acestei Case. Altfel pierd dreptul de a beneficia de întregul ajutor de înmormântare.

2) Negustorii de lemne, cari ar dori să furnizeze lemne pentru membrii blocului, vor face oferte scrise ce le vor depune la sediul blocului din str. Ştefan cel Mare 36 până la 20 Iunie c. In oferte vor prevedea calitatea lemnului, precum şi costul.

Asemenea s'au luat şi alte dispoziţii pentru bunul mers al blocului.

Cu ocazia zilei de 8 Iunie s'a arătat însemnătatea actului Restauraţiei, pensionarii manifestând un sentiment de adânc devotament pentru M. S. Regele Carol II, urându-i viaţă îndelungată pentru propăşirea Ţării şi a neamului românesc.

Stiri Judiciare

Excrocherie cu logodna. —Tribunalul local secţia I a judecat în fond procesul de excrocherie intentată comerciantului Moritz Lehrer din str. Păcurari 139.

Acesta, sub promisiunea că se va căsători cu d-ra Roza Fişler, s'a logodit cu ea, luându-i suma de 20 mii lei, ca aconto asupra dotei.

La câtva timp comerciantul, işi părăseşte logodnica, refuzând a se mai căsători, sau a restitui banii.

Tribunalul se va pronunţa mâine.

*

Insulte.— D-ra Elena Răţuşcă din str. Regt. 1 C. F. R. No. 11, a reclamat parchetului că a fost insultată cu cuvinte triviale de D-ra Ecaterina Munteanu din aceiaş stradă.

*

Distrugere şi ameninţări. —D. Aurel Paradaiser din str. Sft. Andrei 12, a reclamat parchetului pe vecina sa d-na Adela Voicu şi pe fraţii ei C-tin şi Neculai Graur din str. Curcanului 7.

Aceştia, în lipsa de acasă a reclamantului, i-ar fi distrus locuinţa; iar când s'a reîntors, l-au ameninţat cu moartea.

*

Sustragere de sub sechestru.—D. Strul Veisman din Tg. Frumos jud. Iaşi, a reclamat parchetului pentru sustragere de sub sechestru, pe comerciantul Solomon Goldenberg din aceiaşi comună.

*

Furt la cântar.— Tribunalul local a condamnat la 7 luni închisoare, 3000 lei amendă şi 5000 lei despăgubiri civile, pe Iacob Wollsohn, depozitar de lemne din str. Arcu, pentru înşelăciune.

Acesta a vândut d-lui Grig. Leonte din str. Lăpuşneanu, o cantitate de lemne, servindu-se de un cântar fals.

*

Achitări.—Tribunalul local secţia II a achitat pe moaşa Maria Silvestru din Şos. Naţională 57, de învinuirea că a provocat un avort femeiei Alexandrina Marian, lucrătoare la fabrica Textila.

— Tribunalul secţia I a achitat de faptul de purtare abusivă pe gardianul public Onesim Iavitz.

Inculpatul a fost apărat de d. avocat Cezar Ioan.

Succesul demonstraţiilor sportive străjereşti

Cu prilejul demonstraţiilor străjereşti dela Parcul Sportiv, s'au distins la match de Volley-Ball, d-rele Ernici Catrinel, Sorano Plăcinţeanu şi Lily Răcoare.

Deasemenea s'au distins echipele de atletism şi oină ale Liceului Industrial, Liceul Naţional şi Liceul Militar la un match de Volley-Ball.

Apoi nu putem uita demonstraţiile îndrăzneţe ale motocicliştilor Petrică Brudea, Niky Roznovanu şi Racoviţă.

Un preţios concurs a dat şi Societatea de Gimnastică Sport şi Muzică, care a prezentat admirabile echipe de gimnastică, atletism şi jocuri, stârnind entuziasmul publicului asistent.

Intregul program demonstrativ a fost condus cu multă atenţie de către d. Partenie Cezar conferenţiar univ.

*

Dl. T. A. Bădărău Comandantul Legiunei de Străjeri şi d-na Maria Huidovici Comandanta Legiunei de Străjere, au fost decoraţi de M. S. Regele cu prilejul zilei de 8 Iunie, cu medalia „Meritul Cultural".

Lzr.

---

x **Comisia pentru controlul averilor.**—Prin avansările făcute în ultimul timp, au devenit vacante o serie de locuri în comisiunea specială de cercetare de pe lângă Curtea de Apel-Iaşi, pentru controlul averilor.

Dl. ministru Victor Iamandi, a complectat aceste locuri în felul următor:

Membri: d-nii consilier Eletterie Stănescu şi Mihail Borbescu în locurile d-lor Const. G. Lungu, înaintat şi N. T. Buzea demisionat.

Supleant, d. consilier Petre Gherghel în locul d-lui Vintilă Cristescu permutat.

INFORMAŢIUNI

x **O reclamaţie clasată.**— In urma reclamaţiei făcută poliţiei de către d-na Irina Belegazan din str. Gândului No. 2, prin care se aduceau învinuiri d-lui Nartanovici Bogdan elev la şcoala de mişcare C. F. R. din localitate, autorităţile începând cercetările au scos din cauză pe d. Nartanovici, reclamaţia fiind neîntemeiată.

x Cu ocazia congresului general al Căminelor Culturale, dela Arenele Romane, a fost premiat şi căminul Miroslava din jud. Iaşi.

x Cu ocazia sărbătorirei Restauraţiei, Soc. „Armonia" de ajutor reciproc persoană juridică a funcţionarilor comerciali din Iaşi, a ţinut o şedinţă festivă sub preşidenţia d-lui I. Şmilovici.

După ce s'a vorbit de importanţa zilei, s'a expediat o telegramă de felicitare M. S. Regelui Carol al II-lea.

x *Parastas.* — Duminică 12 Iunie a. crt. orele 11 dim. va avea loc un parastas la Biserica Banu, pentru pomenirea membrilor decedaţi cari au făcut parte din Cassa culturală şi sportivă C. F. R. Iaşi „A. D. Xenopol".

Toţi prietenii Cassei sunt rugaţi a lua parte.

x D. Boris Arventiev a fost numit asistent definitiv la laboratorul de chimie organică dela Facultatea de Ştiinţe Iaşi

---

✚

In veci nemângâiată Elena Lebaci mamă, împreună cu familiile Hăulică, Pascalide, Stolniceanu, Valeriu, Simionescu, Roşculeţ şi Blanaru, unchi, mătuşe, veri şi verişoare au nemărginita durere de a anunţa pierderea scumpei lor

Mărioara

în vârstă de 19 ani decedată în seara de 8 Iunie în urma unei grele suferinţi.

Şi roagă pe cei ce au cunoscut-o şi iubit-o a lua parte la înmormântare care va avea loc Sâmbătă 11 Iunie ora 3 p. m. la Cimitirul Eternitatea unde se află depus corpul neînsufleţit.

Dl. Ioan Boldur cu familia anunţă rudelor, prietenilor şi cunoscuţilor pomenirea de un an a scumpei lor

CALIPSO BOLDUR

în ziua de Sâmbătă 11 Iunie ora 10 dim. în biserica Sf. Vasile Nicolina.

---

x D-nii profesori dr. I. Mironescu şi Dimitriu-Borca, se stabilesc definitiv la Slănicul-Moldovei, începând de la 15 Iunie. Ambii medici au şi fost la Slănic, luând toate măsurile, şi asigurând Slănicului o exemplară stare de higienă.

x La Templul Neuschotz, de ziua Restauraţiei, s'a oficiat un serviciu religios, în asistenţa populaţiei izraelite.

Despre însemnătatea zilei, a vorbit tânărul rabin Şafran.

x *Reprezentaţii sub cerul liber; într'o sală complect aerisită, cu o audiţie perfectă, un fotoliu elegant şi filme neîntrecute, la cinematograful „Scala".*

x Pentru comenzi de BORVIZ DE BORSEC, adresaţi-vă reprezentantului societăţii, — Dl. Vasile Mândru, la cinematograful Sidoli.

PLECÂND din localitate, predau avantajos şi imediat un vechiu magazin de coloniale cu vad bun în cartierul Păcurari. Doritorii se vor adresa la ziar sub I.

LOC DE CASĂ, frumos, bătut de soare 370 m. p. se vinde str. Turcu No. 6 Iaşi.

Doritorii a se adresa la Dl. Cojocaru str. Toma Cosma 16 Iaşi.

UMBRELE bune cu preţuri de 40°/₀ mai eftine ca în altă parte cât şi reparaţiuni de tot felul obţineţi LA LEON care s'a mutat în str. I. C. Brătianu 113 lângă farmacia Racoviţă.

Ministerul Agriculturii şi Domeniilor
Ad-ţia Exploatărilor Agricole

PUBLICAŢIUNE

Se aduce la cunoştinţa amatorilor că în ziua de 15 Iunie 1938 orele 11 dim. se va ţine licitaţie publică orală la sediul pepinierei Vişan gara Socola jud. Iaşi pentru vânzarea recoltei de caise din anul curent. Caetul de sarcini privitor la această licitaţie se poate vedea în orice zi de lucru la pepiniera Vişan.

Doctor
Alex. Terkatin
fost asistent în clinicele Prof. Neumann din Viena
BOLI ŞI OPERAŢIUNI de nas, gât şi urechi
ELECTROTERAPIE
Cons. 9—11 a. m. 3—7 p. m.
Str. Cuza Vodă 12
Telefon 2256

Spitalul „Izolarea" Iaşi

Anunţ

Se încunoştiinţează că în ziua de 22 Iunie orele 10 şi 11 a. m. se vor ţine licitaţii pentru aprovizionarea a 13 şi 4 vagoane combustibil special necesar caloriferelor spitalului Izolarea şi Dispensarului antituberculos.

Condiţiunile se pot vedea zilnic la cancelaria spitalului Izolarea între orele 8-1 a. m.

Medic Primar Director,
Prof. Dr. I. Bălteanu
Ad-tor. V. Lăzărescu

DOCTOR
I. BERNATH
Specialist în boli de copii şi sugaci. —Puericultură
Fost asistent prof. Czerni (Wiena)
Medic spec. la disp. C. F. R.
Electroterapie. Galvanizare. Faradizare. Raze u. v. Diatermie etc.
Cons.: 9—11 şi 3—6
Şos. Arcu 2 lângă farm. Trofte

CREMA DE LACRAMIOARE curăţă, albeşte şi catifelează pielea. Depozit Farmacia Dr. Beceanu Piaţa Halei Iaşi.

ULTIMA ORA

S'AU DESCOPERIT NEREGULI
în administrarea Casei partidului liberal

Bucureşti 10. — Se ştie că averea fostului partid liberal a fost pusă sub administrarea unei comisiuni, formată din d-nii I. Nistor, N. Budurescu şi N. Maxim.

Luând în cercetare registrele, comisiunea a descoperit fapte surprinzătoare.

Anume, casa partidului liberal a fost fraudată cu sume importante de către trecuta administraţie a averei liberale. Deasemenea a fost fraudat fiscul.

Astfel s'a stabilit că foştii administratori închiriau apartamentele partidului, cu două rânduri de contracte.

De exemplu fabrica Herdan plăteşte chirie 4 milioane lei pe an, iar contractul e făcut pe 1.200.000 lei; magazinul Zissu are contract pe 300.000 lei şi plăteşte 600.000 lei.

Faţă de această situaţie, actuala comisiune a sesizat justiţia, cerând tragerea la răspundere a celor vinovaţi.

Vor fi cercetate toate actele, din 1909 când a fost fondată casa partidului.

*

Se anunţă că dl. Puiu Anghelescu, fostul administrator al averei partidului, a cerut comisiunei să fie menţinut în acest post.

Pe locul unde a aterisat avionul regal

Bucureşti 10.— Un grup de intelectuali ardeleni a luat hotărârea să ridice o mânăstire pe locul unde a aterizat avionul cu M. S. Regele Carol II, acum 8 ani la reintoarcerea în ţară.

Se va lansa o listă de subscripţie.

Fanioanele dăruite de M. S. Regele pentru Străjerii din Iaşi
au fost aduse aseară în localitate

Aseară la ora 9, s'au întors din Bucureşti delegaţii cohortei de străjeri şi străjerite din Iaşi, d. Corneliu Gheorghiu, d-ra Mancaş şi doamna Burada, care au adus fanioanele remise de M. S. Regele, pentru unităţile Străjereşti din Iaşi.

În gară au fost primiţi de D-nii: T. A. Bădărău, Comandantul Legiunei, Octav Cădere, doamnele Huidovici, şi Toma, ceilalţi comandanţi străjeri precum şi fanfara Şcoalei normale de băieţi.

Cele şase fanioane acordate Cohortei, Ştafetei de Est, Şcoalei Normale de băieţi, Liceului Oltea Doamna şi la două şcoli primare din judeţ, au fost preluate cu fast deosebit.

Străjerii, s'au încolonat în frunte cu comandanţii, aducând fanioanele la sediul „Straja Ţării" din str. Lăpuşneanu.

Catalonia vrea să devie autonomă
Un demers la Paris al Spaniei republicane

Paris 10.— Reprezentantul Spaniei republicane a fost primit eri de către dl. Bonnet, ministrul de externe al Franţei.

Diplomatul străin a arătat situaţia de la Barcelona şi a spus că guvernul republican ar fi dispus să renunţe la Madrid şi să înceteze ostilităţile, dacă Franţa şi Anglia ar garanta autonomia Cataloniei.

Un descendent imperial luptă pe front

Paris 10.—Ziarele arată că în armata generalului Franco luptă un personaj legendar.

E vorba de prinţul Eugen Lascar Comnen, descendent direct din împăraţii Bizanţului, care numără în arborele său genealogic 12 împăraţi, 15 papi, 10 împăraţi germani, 9 ţari, 6 şahi persani şi 15 regi francezi.

Nobilul personaj este pretendent la tronul Greciei şi la tronul imaginar al Bizanţului.

El luptă împreună cu fiul său, ca simplu miliţieni, în armatele gen. Franco, sperând că va fi ajutat să dobândească un tron, din cele multe la care îi dă dreptul origina.

Elevul C. Stratulat s'a sinucis
într'un acces de melancolie

Eri după amează s'a sinucis prin strangulare elevul Stratulat Const. din cl. I a Liceului Naţional, domiciliat în str. Procopie 11.

Elevul Stratulat a fost crescut de familia Filipescu.

Deşi era o fire veselă şi sburdalnică, el avea momente de tristeţe, curioase pentru vârsta de 12 ani.

Astfel că sinuciderea nu s'ar datora decât unei crize de melancolie, când elevul, abătut, a recurs la acest gest.

Alt motiv nu ar fi avut, de oarece învăţa bine şi era îngrijit de familia Filipescu ca un copil al ei.

Cercetările se fac şi în altă direcţie, de oarece elevul Stratulat avea mai mulţi prieteni cu care a fost surprins discutând despre sinucidere.

Se bănueşte că ar fi vorba de o asociaţie de tineri, cari erau obsedaţi de ideia sinuciderei.

Ungaria se pregăteşte
pentru orce eventualitate

Budapesta 10.—Ministrul agriculturii a arătat în Cameră că guvernul a hotărât să facă depozite, mai ales de cereale.

Aceasta, pentru ca Ungaria să aibă rezerve în vederea unui eventual războiu.

Un furt la Ploeşti

Ploeşti 10.—O îndrăzneaţă spargere s'a comis la magazinul Solaviei din Piaţa Unirei 2.

Hoţii au furat o importantă sumă de bani şi marfă.

Certificate speciale
pentru evreii revizuiţi

Operaţiile pentru revizuirea cetăţenilor evrei se apropie de sfârşit.

Cea mai mare parte a dosarslor a fost cercetată.

Evreii, cari au îndeplinit toate formele şi pentru care judecătoriile vor da o hotărâre de revizuire, primesc un certificat special. Certificatul acesta este eliberat de parchetele tribunalelor.

x Laboratorul de analize medicale, chimice şi microscopice Dr. Ratianu autorizat de Min. Săn. Publice, execută analize complecte de urină, spute, secreţiuni, etc. precum şi orice analize ce interesează industria, comerţul şi higiena alimentară. Iaşi, Cuza Vodă 83.

Cauzele prăbuşirii
din str. I. C. Brătianu

Prăbuşirea din str. I. C. Brătianu are proporţii mai mari decât s'ar fi bănuit.

Cercetările au stabilit că surparea se datoreşte unor hrube subterane săpate de un fost proprietar al terenului, care a scos lut şi l'a vândut pe piaţă.

Proprietarii cari au urmat, n'au ştiut acest lucru şi au construit case pe goluri.

S'a mai întâmplat ca de vreo două ori să se spargă şi conducta de apă; astfel că apa s'a scurs în hrube şi a ruinat întregul teren.

Din această pricină s'a produs nenorocirea de acum.

Au început lucrările de consolidare.

Dl. Mussolini,--
Bismarkul Italiei

Roma 10.—Regele Împărat al Italiei a semnat noul statut al partidului fascist.

Prin acest statut d. Mussolini primeşte legal titlul de duce.

Secretariatul general al partidului este asimilat cu rangul de ministru.

În cercurile fasciste se arată că situaţia de acum în Italia a d-lui Musolini, ar fi similară cu acea acordată cancelarului Bismark în primul imperiu german.

*

Londra 10.— Ziarul „Daily Herald" anunţă că în cursul lunei viitoare va veni la Londra contele Ciano, ministrul de externe al Italiei.

Vizita sa este în legătură cu punerea în aplicare a acordului comercial anglo-italian.

Avioane militare germane
deasupra teritoriului polonez

Varşovia 10.—In cursul zilei de eri, două avioane militare germane au zburat pe de-asupra teritoriului polon, în apropiere de Katovice.

După câteva evaluări, avioanele s'au retras pe teritoriul german.

Ziarele arată că e a 5-a incursiune germană pe teritoriul polon, în cursul acestei luni, şi cer să se ia măsuri.

Stilişti ieşeni
condamnaţi la închisoare

Bucureşti 10. — Tribunalul militar din capitală a condamnat la câte 3 ani interdicţie şi 10 luni închisoare, pe stiliştii Matei Marinescu, N. Ricin, Ieremia Gavrilă şi Maria Necaciu, care aveau sediul la „Trei Ierarhi" din Iaşi.

Conducătorul lor, călugărul Ionescu-Gheronte, se află arestat.

Un nou proces senzaţional la Moscova

Moscova 10.— Procurorul general al Sovietelor pregăteşte un nou proces senzaţional, în care vor fi implicaţi foşti înalţi demnitari.

Printre cei ce vor apare pe banca acuzării sunt fostul ministru al instrucţiunii şi preşedintele comitetului de conducere a şcolilor superioare.

Japonejii îşi procură material de război
cedînd Germaniei o colonie

Paris 10 — Unele ziare anunţă că Japonia ar fi cedat Germaniei regiunea Tsing-Tao, în schimbul a 1400 avioane, sau a unui material de războiu în valoare de 5 miliarde lire sterline.

Ştirea n'a fost confirmată încă.

INFORMAŢII

x Duminică, în Aula Academiei Mihăilene, vor fi sărbătoriţi de corpul profesoral şi de studenţi, d-nii V-le Butureanu şi Alex. Popovici, profesori onorari la Facultatea de Ştiinţe.

x **Teză de doctorat.** — In amfiteatrul facultăţii de medicină, şi-a susţinut teza în medicină şi chirurgie tânărul doctor Clepper I. Oscar.

Subiectul tezei a fost Trombo-Flebita prin efort. Comisiunea a fost compusă din d-nii prof. V. Butureanu, preşedinte, Balan, Hurmuzachi, membrii. Juriul a felicitat pe tânărul medic, acordându-i nota maximă.

x In curând se va ţine licitaţie, la ministerul Comunicaţiilor, pentru lucrările, în valoare de 2.574.900 lei, care reprezintă costul a 5380 metrii cubi, de piatră concasat, pentru şoseaua naţională Târgul Frumos-Hârlău.

x Consiliul baroului avocaţilor din Iaşi, nu s'a întrunit eri.

Cumpăr Briliante, antichităţi. Vindeţi bine
Brătianu 82
Notaţi bine No.

✝

Indureraţii: Eliza, soţie, Aurel cu Aglaia, Ileana, Florica, Dan cu Constanţa, copii, Maria Cernătescu cu copiii, Ecaterina Lecca, surori, Alexandru cu Valentina, Remus cu Mărioara, fraţi, precum şi familiile: M. Ştefănescu-Galaţi, Al. Zirra, Matei Cernătescu, S. Dimitriu, Gh. Lecca, J. Casetti, V. Lecca, S. Casetti, Urseanu, Neştianu, Gheaucă, anunţă pierderea scumpului lor

Inginer
Cezar A. Dimitriu

decedat în ziua de 9 Iunie
Corpul se află depus la Biserica Talpalari. Inmormântarea va avea loc mâine Sâmbătă 11 Iunie a. c. cortegiul funebru pornind la ora 3 p.m. dela Biserica Talpalari.

Stiri politieneşti

O trăsură sfărmată
de un vagon de tramvai

Un grav accident de circulaţie s'a înregistrat aseară în Bulevardul Ferdinand.

Pe când mergea spre gară, trăsura cu 92 condusă de birjarul Rubin Frukelstein, a fost izbită de un tramvai de lucru, condus de manipulantul Voicu Carp.

Trăsura a fost complect sfărmată, iar birjarul aruncat în mijlocul străzii.

El a fost transportat la Spitalul Sf. Spiridon.

Razie.—Poliţia în urma furturilor din ultimul timp, dl. Chestor Gh. Leahu a organizat o razie astă noapte în localurile rău famate şi în mahalalele Iaşului pe unde se ascund de obicei borfaşii. Intre alţii, au fost arestaţi cunoscutul pungaş Humuleanu Vasile cu concubina sa Ana Cazacu.

D. Corcioveanu care avea legături cu un pungaş Str. Filipovici din Bucureşti; şi tânărul Frăţiman Taisa sechestrată de către Corcioveanu.

Acesta o exploata, numita fiind dispărută dela casa părintească din Orhei.

Dl. comisar şef N. Căpriţă şeful Bir. Judiciar şi d. Mihoci, fac triarea celor arestaţi.

Injunghiere.—La cârciuma lui Bercu Moscovici din str. Cizmăriei No. 55, s'au luat la ceartă Asmanschi I. şi Anton Mihai. In timpul încăerării, ei au lovit cu cuţitele pe femeia Vera Cujbă, care era în serviciul localului.

LZR.

ORA 12

Se modifică organizarea
monopolului alcoolului

Bucureşti 10.—La ministerul de finanţe s'a întocmit decretul-lege pentru modificarea regimului monopolului alcoolului.

Se va modifica şi organizarea internă a Casei Monopolului care va deveni regie comercială.

Noile circumpscripţii comerciale

Bucureşti 10.—Dl. Mitiţă Constantinesu, ministrul economiei naţionale, a fixat circumscripţiile comerciale.

Circumscripţia I Craiova; a II-a Bucureşti, a III-a Galaţi, a IV-a Iaşi, a V-a Chişinău, a VI-a Cernăuţi, a VII-a Timişoara şi a VIII-a Cluj.

Regiunea Iaşi cuprinde judeţele Iaşi, Bacău, Putna, Neamţ, Baia, Botoşani, Vaslui, Tutova şi Fălciu.

Conducerea o va avea dl. inspector A. Melic.

Denunţ împotriva unui mare industriaş

Bucureşti 10.— Dl. Petre Vlaşcu a reclamat parchetului că industriaşul Prodanov, proprietarul „Tăbăcăriei Naţionale" şi concesionar al tăbăcăriei „Bourul", a frustat fiscul, vânzând 80 la sută din marfă, fără să aplice timbrele respective.

Se cercetează.

Shirley Temple vin în Europa

Paris 10.—Mica artistă Schirley Temple va veni curând în Europa, spre a turna un film în Anglia.

Artista va fi însoţită de o întreagă armată de poliţişti americani.

Sinuciderea unei fete

Bălţi 10.—Tânăra Hava Blindea din str. Băii 16, şi-a pus capăt zilelor aruncându-se într'o fântână.

Motivul e o dragoste nefericită.

Ce aşteaptă nerăbdători, toţi ieşenii?
OGORUL
cu **Paul Muni** şi **Luise Reiner**
şi „COPILUL DE AUR" cu SHIRLEY TEMPLE
De Luni 13 Iunie crt. la „SCALA"

Dr. Gancevici
consultă
BOLI DE PIEPT
Str. Lăpuşneanu 19
Luni, Mercuri şi Vineri
între orele 1—4 p. m.
Telefon 1486

Doctor
Adrian Ştefănescu
Medic de Spital
Boli interne şi nervoase
METABOLISM BAZAL
Consult 4—6 p. m.
Str. Ţăutu No. 2
Telefon 6922

SCALA — Ultimile zile
Singurul cinematograf cu plafonul descoperit
Paula Wessely în **Prima noapte** cu Rudolf Forster
Barbara Stanwyk în **Mesagiul către Garcia** cu Wallace Beery
Preţurile reduse: 5, 10 şi 14 lei

Mâine Sâmbătă la ora 9 dim.
SCALA
Mare matineu
preţuri reduse

Grădina şi Sala
Cinema Sidoli
Cadrilul
— cu neîntrecutul —
Sacha Guitry şi Gaby Morlay
Al doilea film
Crima
d-rului Sartorius
O realizare plină de mister cu neîntrecutul actor
Boris Karloff

Un spectacol excepţional
Dansatorul necunoscut
Operetă americană
cu Gina Zlataia şi Simon Leibovici
SE JOACĂ
la POMUL VERDE
PREŢURI EFTINE

BIBLIOTECA UNIVERSITĂȚII -IAȘI-

ANUL XXXIV No. 9357

ABONAMENTE:
Lei 350. . . . . pe un an
„ 180. . . . . „ 6 luni
„ 90. . . . . „ 3 luni
„ 35. . . . . „ 1 lună
„ 1500. . . . Instituții publice

Atelierele tipografice „Opinia"
IAȘI STR. LĂPUȘNEANU 37

1 LEU

OPINIA

Ziar popular cotidian

DUMINICA 12 IUNIE 1938

TELEFOANE
Redacția. . . . . No. 1298
Administrația . . . . . „ 1299
Serv. de noapte red. . . . „ 1436

Redacția și Administrația
IAȘI STR. LĂPUȘNEANU 37

Director: C. R. CHIULEA

Iașul de odinioară și cel de astăzi

în lumina reminiscențelor istorice și a problemelor economice

De vorbă cu d. Gr. I. Trancu-Iași, fost ministru

Sunt mulți dintre ieșeni care, mutându-se în Capitală, își uită orașul natal.

Dar sânt și unii în a căror inimă sălășluește iubirea și nostalgia orașului tinereței și ascensiunii lor, căutând la orice prilej să contribue la ridicarea și înfrumusețarea Iașului.

Între aceștia se numără și d. prof. Gr. Trancu-Iași, fost ministru și președintele Cercului ieșenilor din Capitală;

In trecere prin localitate d. prof. Trancu-Iași s'a oprit să-și revadă orașul și prietenii.

Pe terasa bodegii „Podgoreniior", în fața Liceului Național, am plăcerea să stau de vorbă cu fruntașul vieții noastre publice.

In fața zidurilor vechi

—„Aici în fața acestor ziduri istorice, (spune d. Trancu-Iași), îmi reînvie trecutul depărtat al vieții mele, care parcă în acest moment se actualizează.

In acest Liceu mi-am întemeiat primele prietenii trainice ale vieței mele.

— Mi-aduc aminte de: vizita regelui Carol I-iu la acest liceu, de Hotelul Traian, în a cărui sală opoziția își ținea memorabilele ei ședințe. A fost un vis, sau o realitate?

Strada Lăpușneanu prezenta numeroase magazine franceze, unde erau mărfurile cele mai fine, ce întreceau pe cele din Capitală.

Singurul depozit de desfacere a firmei de șocolată „Marquis" era magazinul lui Caracaș.

Coteăriile de odinioară: Georges, Tufli, Passini, erau locul de întâlnire a lumei elegante a orașului.

Mă găsesc astăzi în fața unei străzi (Str. Banu) unde se afla grădina lui Buch, unde am văzut prima revistă în viața mea „Revista Zellemeselii", în care erau trecute toate personalitățile și cancanurile sociale din acea vreme ca: Otelul dela Călimănești, atentatul împotriva primului-ministru Ion I. C. Brătianu și cetățeanul indignat.

Sărmanul Iași în ce situație se află astăzi!

Centru turistic

In calitatea mea de președinte al Cercului Ieșenilor, stăruiesc pe toate căile să obțin ceva pentru Iași; și primul gând ce l-am comunicat M. S. Regelui și Căilor Ferate, a fost să se clădească că un mare hotel de turism la Iași.

Trebuie ca Iașul să devie un centru turistic.

E singurul loc în care străinu poate admira trecutul nostru și specificul artei românești.

Probleme economice

De câtva timp industria la Iași a început să se desvolte. M'am gândit totdeauna că prin schimbarea poziției Iașului, care fusese oraș de graniță, să se stabilească aici o industrie de confecțiuni pentru stat.

Iașul e o victimă a corupției de guvernare în mod general,—pe lângă necazurile ce le trage din punct de vedere local— depildă o fiscalitate, care în loc să încurajeze producția, strivește în germeni orice efort economic.

Dările ar trebui fixate în armonie cu situațiunile economice și cu studiul prealabil al incidenței lor.

Astăzi pe deoparte se duce o pretinsă luptă contra scumpetei; pe de altă parte impozitele grevează asupra producției, care apoi grevează asupra mijloacelor de trai.

Intr'un articol dintr'o gazetă economică din București am studiat în detaliu problemele acestea.

Bugetul nu este o operație de adunare și scădere. Așa buget poate să-l facă oricine, fără să aibă pretențiuni de competință în materie financiară.

Bugetul e o problemă de: producție, credit și finanțe.

Cred că problema producției la conlecționarea bugetului trebuie să treacă înaintea operației matematice.

Dar văd că am alunecat pe panta discuțiilor financiare...

Orașul îndrumării culturale

Iașul prea a fost martorul atâtor suferințe și durerei naționale, întrat să aibă dreptul ca, mai devreme sau mai târziu, să devie orașul îndrumător al cu'turei noastre.

Dăunăzi la sărbătorirea de 6 ani de existență a „Cercului ieșenilor" spuneam că dacă s'ar evoca numai marile figuri ale Iașului ce stau la temelia statului, și încă datoria noastră e îndeplinită.

Ultima figură istorică evocată a fost a lui Veniamin Costacki, marele ierarh, cărturar și mitropolit al Moldovei.

Ce-ar fi fost istoria țărei fără această figură proeminentă dela începutul secolului al 19?!

Cei ce vor să cunoască istoria țărei și să prindă încredere în viitorul ei, să viziteze Iașul.

Pentru aceasta însă trebuie ca și Iașul să-și aibe răsplata jertfelor sale, și pentru aceasta după puterile noastre, luptăm pe toate căile—a încheiat d. prof. Trancu-Iași.

Brutus

Situația studenților farmaciști din Iași

După cum am relatat, studenții farmaciști din Iași au înaintat un memoriu Ministerului Educației Naționale, prin care au cerut să li se recunoască diploma de farmacie din Iași.

Au trecut însă mai multe luni, fără ca studenții farmaciști din localitate să primească vre-un răspuns.

Cum acum sunt în toiul examenelor de sfârșit de an și de absolvire a facultății, studenții s'au prezentat d-lui decan Gracoschi căruia i-au adus la cunoștință doleanțele lor.

Decanul facultății s'a arătat foarte binevoitor față de cererile studenților și i-a sfătuit să întocmească un nou memoriu, pe care-l va înainta prin decanat, Ministerului.

Ar fi și timpul ca d-nii de la București să ia o hotărâre, pentru a feri pe studenții ieșeni de dificultăți nejustificate.

REP.

CETIȚI IN PAG. IV-a ULTIMA ORA

-- Serbarea tineretului --

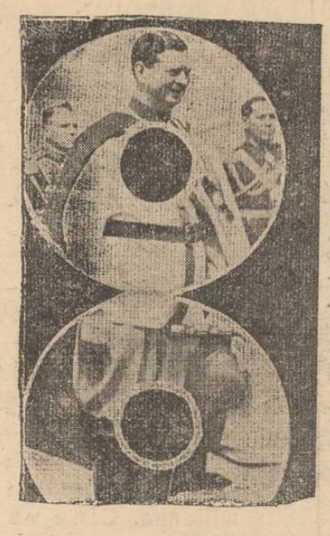

Iată un aspect dela exercițiile de ansamblu ale străjerilor, pe stadionul A. N. E. F. din București, în ziua de 9 Iunie. In stânga, M. S. Regele privind demonstrațiile străjerilor

Din toată lumea

Omagiu

Corpul profesoral al Academiei de Muzică și Artă dramatică „George Enescu" din Iași ca un omagiu pentru cei 36 de ani de profesorat cât și pentru activitatea muzicală, au închinat d-nei Sofia Teodoreanu un album artistic.

Editarea lui Eminescu

In recenta audiență la I. P. S. Patriarh Miron, d. A. C. Cuza a discutat și stabilit tipărirea unei noi ediții a operilor complecte ale geniului nostru poet M. Eminescu.

Se știe că în 1914, d. Cuza a scos întreaga operă a poetului, într'o carte voluminoasă (astăzi epuizată). Încă de atunci a promis o ediție a, doua. Și abea acum, după 24 ani, a reușit s'o îndeplinească.

Noua ediție, mărită și complectată, va fi în trei mari volume: 1) poeziile, 2) proza 3) studiile critice.

Pentru editarea operei eminesciene s'a constituit un comitet alcătuit din d-nii: A. C. Cuza, prof. Gh. Cuza, Radu Dragnea, editorul și profesorul I. Toronțiu, și Alex. Cuzin.

Fanfara Liceului Internat

Ieri s'a înapoiat din București fanfara Liceului Internat, care a dat concursul la toate festivitățile străjerești din Capitală; iar Mercuri seara a cântat și la radio în cadrul programului străjeresc.

E de remarcat că e singura fanfară a vreunui liceu din țară care a luat parte la festivitățile din Capitală.

Teatrale

La Teatrul Național din Iași se face lectura pieselor „Mansarda", comedie modernă de moravuri, cu d-nii Const. Ramadan și Aurel Munteanu în rolurile principale; „Alegroma non troppo" de Ion Minulescu, în care în sfârșit a fost distribuit și d. Tudor Călin. Acestea fac parte din repertoriul primei părți a viitoarei stag uni.

In câteva cuvinte

— Americanii au început construirea unor tipuri de avioane, care să poată transmite câte 300 de pasageri.

— Societatea Scriitorilor Români a hotărât să facă în ziua de 13 Iunie un pelerinaj la Mircești și Humulești.

— Dl. Iulian Peter, primarul capitalei, a dăruit străjerilor 200 de costume.

— Toți naționali-socialiștii austriaci, care au avut de suferit sub regimul Austriei independente, vor fi decorați cu... „ordinul sângelui".

Lapte în Cehoslovacia

Cehoslovacia este una dintre țările cari consumă anual cantități imense de lapte, pentru că consumul laptelui a intrat aici și în obișnuința oamenilor cari în alte țări beau sub diferite forme alcool; este vorba de lucrătorii de toate categoriile.

După statistica cea mai recentă, vedem că producția de lapte din această țară pe timp de un an este de 4 și jumătate miliarde de litri. Cam două miliarde și jumătate de litri din întreaga producție anuală se consumă direct sub formă de lapte, restul fiind transformat în diferite forme de brânzeturi ușoare și grele.

Dacă împărțim întreaga cantitate de lapte băut anual în Cehoslovacia, ar reveni de fiecare locuitor, 170 litri de lapte.

Aflați că..

...lâna apără de frig în aceiași măsură ca de cald și că beduinii se servesc de ea împotriva soarelui.

*

...cartea cea mai vândută din lume este Biblia.

*

...un american din cinci, poartă ochelari.

...Rândunicile pot sbura cu 160 k lometri pe oră.

*

...alimentul care se bucură de cel mai mare consum zilnic, în lume este orezul.

*

...cea dintâi femee care a purtat doliu negru a fost Anna de Bretania, soția lui Carol III al Franței. Inaintea ei, vestmintele de doliu erau albe.

Un strălucit examen

al organelor sanitare

cu prilejul zilei de 8 Iunie

Cu prilejul serbărilor străjerești dela 8 Iunie, cari au avut loc la Parcul Sportiv, s'a remarcat admirabila organizare a asistenței medicale, pusă sub directa conducere a d-lui dr. N. Cădere, Medic Șef al Municipiului Iași.

In dimineața zilei de 8 Iunie, a funcționat la Parcul Sportiv un post central sanitar condus de d. dr. Cădere, și 4 posturi de ajutor sub conducerea medicilor de circumscripții, ajutați de 4 interni și 12 agenți sanitari.

Au fost la dispoziție 12 brancarde, 6 telefoane militare și un spital de campanie cu personal pus la dispoziție de către Crucea Roșie.

In special spitalul a fost obiectul de atracție al tuturora.

A fost vizitat de către d-nii general Țenescu, comandantul Corpului IV Armată, P. S. Arhiereu Valerie, col. Sava Caracaș, prefectul județului etc., conduși de dl. dr. Cădere.

Pentru orice eventualitate au stat gata să intre în funcțiune, 4 ambulanțe sanitare și o mașină special amenajată.

Ceia ce trebue iarăși relevat, este promptitudinea și discreția cu care s'a lucrat.

Străjerii cari s'au simțit rău din cauza oboselei sau a căldurei, au fost evacuați fără a se alarma publicul și a se produce panică.

Modul cum a fost organizată asistența sanitară în ziua de 8 Iunie, a relevat încă odată calitățile medicului șef al orașului nostru.

Comemorarea călugărului ILARION RADU

După cum am anunțat, mâine va avea loc la Iași comemorarea călugărului *Ilarion Radu*, acel călugăr care (spun cei ce l-au cunoscut), și-a sacrificat viața pentru opera de binefacere, și a murit cu câțiva ani în urmă la mănăstirea Neamțului.

In adevăr sunt extraordinare faptele săvârșite de acest monah cu adevărat om și al lui Dumnezeu, care poate fi considerat chiar supra-om.

Călugărul *Ilarion Radu* dela Chiliile Mitropoliei Moldovei, atunci când era în viață, din modesta lui leafă și din lumânările ce vindea, a întreținut în chilia sa, dând masă și casă, o serie de elevi, apoi studenți care astăzi ocupă catedre universitare sau alte posturi de înaltă încredere și conducere.

Spiritul său de jertfă întrece orice margine. Cei care au fost în apropierea lui, spun că monahul *Ilarion Radu*, găsea pentru elevii ce-i ținea în gazdă pe gratis, elevi talentați ca psihic, dar lipsiți de mijloace materiale pe atunci, cărora călugărului Ilarion le spăla chiar și rufele—neputând plăti o spălătoreasă și motivând că nu putea face altfel, trebuind să le spele el pentru a nu lăsa pe harnicii lui băieți să-i cuprindă boalele din cauza murdăriei.

Și a vrut soarta ca mulți dintre aceștia pe care i-a îngrijit și cărora le-a dat posibilitatea să se adape dela izvoarele științei, să ajungă pe treptele cele mai înalte ale învățământului și în diferite dregătorii de stat.

Duminică 12 Iunie 1938, orele 11 a. m., la Sf. Mitropolie a Moldovei în prezența I. P. S. Sale Mitropolitul Nicodim, se va oficia slujba de pomenire a călugărului binefăcător.

După slujbă, se va descoperi placa comemorativă pusă la chilia călugărului, acolo unde timp de două decenii el a crescut elevi săraci din toate școlile Iașului.

După amiaza la ora 4 va avea loc în Aula Uuiversității Mihăilene o întrunire a foștilor elevi ajutați de Ilarion Radu, la care se vor preamări faptele minunatului monah, în fața elevilor și studenților din Iași. Vor lua cuvântul I. P. S. S. Mitropolitul Nicodim, prof. univ. Mihai David, av. Mihalache Rusu, prof. univ. Ch. Zotta, preot I. Gheorghiță, prof. univ. Gr. T. Popa.

(Continuare în pagina 2-a)

Despre pedeapsa cu moarte

Părerea părintelui prof. univ. Cicerone Iordăchescu

Intâlnindu-l pe părintele prof. univ. Cicerone Iordăchescu, încheg o discuție asupra diferitelor probleme de actualitate. Și cum în momentul de față chestiunea pedepsei cu moartea este comentată în cercurile clericale ca și în cele mirenești, am întrebat pe distinsul cleric ieșan ce părere are despre această problemă

— „Nici canoanele și nici în dogma creștină nu se amintește de această problemă" —ne spune pr. Cicerone Iordăchescu.

„Pedeapsa cu moarte este o chestiune a orânduirii de stat, care nu privește biserica.

„In trecutul bisericii nu se pomenește apoi nimic de o aprobare sau o desaprobare a pedepsei cu moartea".

Am redat întocmai.

REP.

SURPAREA din str. I. C. Brătianu

La fața locului. — Cum s'a produs prăbușirea.—Cauzele nenorocirei. Măsuri ce se impun.

Omul obișnuiește să spună atunci când e pe apă sau în aer, că de-ar pune piciorul pe pământ, să se știe în siguranță.

Iată însă că nici pe scoarța pământului nu ești sigur pe ce stai, dacă nu știi ce-i dedesubt.

Nu mai departe, cazul din str. I. C. Brătianu. Stradă largă, de bine de rău pavată, cu trotuoare și pe teren plan. De câțiva ani au început să se ridice vile mai cochete în stil modern, cu verande și ș și nichelate.

O stradă pe care oricine a construi cu nădejde și pe care o palmă de loc valorează o avere.

Când într'o bună zi, în regiunea caselor cu numerele 21, 23 și 24-26 28 s'a produs o mică surpare.

Cum restul a mas intact, nu s'a dat prea mare atenție faptului, deși un imboil a avut de suferit în urma prăbușirei.

A venit primăvara, s'a astupat groapa și lucrurile au reintrat în normal.

Prăbușirea de acum

Miercuri 8 Iunie, după amează, locatarii porțiunei de la numerile 19-21-23 și 22-24-26-28 au trăit clipe similare celor de la vizionarea filmului cataclismului din San-Francisco.

Caldarâmul a început să se frământe ca sub o presiune de cazan și s'au auzit hurubuituri subterane.

La un moment dat, din mijlocul străzii au țâșnit spre cer două coloane de apă la înălțimea caselor cu etaj.

Pământul a fost aruncat la o parte, iar pietrele transformate în proectile isbeau acoperișurile ca scăpate din pușție.

Apoi pământul a început ăs se surpe, deschizând o hrubă, care merge până sub imobilul Grimberg.

Locuitorii au evacuat repede partea de la stradă a caselor și au fost anunțate autoritățile.

Casa Grimberg s'a desfăcut în foii uriașe, ca un harbuz.

A fost oprită apa și s'au început cercetările.

Cauzele nenorocirei

Cauza principală a surpării e un beci mare care trecea pe sub stradă, întinzându-se sub mai multe case.

Aceste hrube fiind la mare adâncime n'au fost descoperite până acum, cu toate săpăturile pentru apă și canal sau cele de la temeliile caselor.

Pe ici pe colo s'au produs surpări; nimeni însă n'a bănuit mărimea acestor hrube.

Se crede că la prăbușire a contribuit și o scurgere prin spărtura conductei de apă dela instalațiile particulare.

Aceasta, pentrucă de câtva timp a se scurgă apă în subsolul casei Grimberg; de acolo apa a trecut la vecin, dl. Avram Iacob, căruia i-a transformat subsolul în fântână.

Cum a fost închisă acum conducta, apa din beciu s'a scurs în câteva clipe.

Aspecte

In porțiunea închisă de drugi de lemn și păzită de sergenți, domnește jalea.

Pământul e scormonit de „chirurgi" specialiști, spre a se da de leac.

Cocheta vilă Grimberg s'a desfăcut ca o jucărie. Un perete a căzut jos; sub veranda de la intrare s'a deschis o genună de beci.

A rămas sus asfaltul ca o foiță și florile de pe verandă, suspendate peste umezeala hrubelor.

Geamurile s'au hâit ca o gură de paralitic, ușile au trosnit în chenare.

Casa Avram Iacob începe să crape; are un colț rămas fără temelie. Gardul din beton a rămas suspendat peste găuri ca o punte.

Vis-a-vis se ridică o clădire în construcție cu etaj. E zădarnică munca de până acum, căci de jos a început să se aplece.

Locatarii caselor vecine stau cu frica în sân, Cine știe ce se mai întâmpiă?

*

Deocamdată, la fața locului am găsit mai mulți fotografi decât lucrători, deși e a treia zi de la producerea surpării.

Datoria autorităților e să ia măsuri urgente.

Se pot fotografia găurile și casele în proptele; dar neîntârziat să se găsească și soluția pentru refacere.

I. Mirea

CEL MAI ACTIV ANTINEVRALGIC

TESTA!

LA FARMACII ŞI DROGUERII

La Farul Luminos

IAŞI, STR. SARARIE 150 TELEFON 1294

Atelier special de bobinaje, reparaţiuni de acumulatoare, precum şi staţiune de încărcat. Deasemenea execută orice instalaţiuni electrice şi forţă motrică. Raion de materiale electrice cari se vând cu preţ de concurenţă.

Vizitaţi spre convingere.

Carol Ionescu

La 1 Iulie a. c. se deschide:

Căminul Fizio-climatic, — Tazlău

(NEAMŢ)

(Profesor Dr. E. Mironescu)

Reconfortare fizică şi morală

Prospecte şi informaţii la cerere

LA CUMPĂRAREA COVOARELOR ORIENTALE

adresaţi-vă direct primei surse

„TEBRIZ"

Expoziţie permanentă

Iaşi Str. LascarCatargiu 62

ANALIZA URINEI (Totală sau parţială)

Se execută în cele mai perfecte Condiţiuni în laboratorul de analize a farmaciei Dr. Beceanu. Făceţi-vă analiza urinei, căci pentru medic reprezintă oglinda sănătăţei D-voastre. — Sticle şi vase speciale pentru strâns urina, gratuit la dispoziţie. Laboratorul de analize al farmaciei Dr. Beceanu piaţa halei Iaşi

Cure forfetare (Complecte)

cu plecări zilnice (individuale) la

KARLSBAD
FRANZENSBAD
MARIENBAD
PIESTANY
şi TEPLITZ-SCHÖNAU

Inscrieri:

Turismul Mondial

Bucureşti Calea Victoriei 60 — Telefon 4-85-07
Iaşi Biroul Ing. I. Lemel Str. Lăpuşneanu 20, Tel. 1120

Ca un cerc

de fier

împrejurul pieptului simte bolnavul de arterioscleroză greutăţile de respiraţie. Pe lângă ameţeli, vâjâeli în urechi, ş. a., greutăţile de respiraţie indică la individul de 40 de ani prezenţa arteriosclerozei.

Singurul medicament care acţionează puternic asupra tuturor simptomelor acestei boli, este Sklerolsyrup Prof. Dr. Mladejowsky.

Sklerolsyrup dizolvă sărurile de calciu din pereţii arterelor.

In acest fel circulaţia sângelui redevine normală, inima poate să lucreze în voe şi toate simptomele arteriosclerozei dispar rând pe rând. După cura de cinci flacoane Sklerolsyrup, bolnavul se simte complect restabilit.

Diabeticii vor lua Sklerolsyrup D., preparat fără zahăr.

Broşura „Arterioscleroza şi noul ei tratament cu Sklerolsyrup prof. dr. Mladejowsky", în care se găsesc nenumărate scrisori de mulţumire din partea bolnavilor şi medicilor, se capătă gratuit la farmacii şi droguerii sau la cerere prin poştă la Dep. General E. & L. Cioară, str. Speranţei 37, Bucureşti 3.

La boală combateţi întâi febra!

— Iar s'a urcat temperatura. Ce-i de făcut?
— Îţi fac o fricţiune cu **Carmol*** tot corpul şi febra îţi va scădea imediat.

*) Cărmol este cea mai bună fricţiune contra răcelei, gripei, durerilor reumatice şi febrei.

PIERDUT recipisa No. 2563 din 3 Martie 1936 pentru garanţia de lei 300 Soc. Com. de Electricitate.
Se declară nulă.
Ing. I. Păiş, Lăpuşneanu 8

DE ÎNCHIRIAT una cameră mobilată, eventual cu odaie pentru ordonanţă, în str. Sf. Lazăr No. 7.

DE VÂNZARE imobilul Philippide din Iaşi, str. Kogălniceanu 2, imobil compus din 7 încăperi, holl, 2 antrete, baie, garaj etc. Vizitarea între 10—11 dim.
Procurator: avocat N. Lateş str. Sărărie 99 orele 8-10 dim.

PIERDUT Buletinul Biroului Populaţiei Iaşi No. 43135 din 8 Ianuarie 1921 pe numele de Diaconu Vasile din str. Semănătoarei No. 9 Se declară nul.

SE CAUTĂ ASOCIAT pentru Bucureşti, vad vechi branşa galanterie, tricotaje. A se adresa la ziar.

O CAMERĂ MOBILATĂ sau nemobilată, cu sau fără bucătărie. Instalaţie de apă. De închiriat str. Armeană 1.

INŞTIINŢARE

Direcţiunea Liceului Ortodox din Iaşi aduce la cunoştinţa celor interesaţi că în ziua de 17 Iunie a. c. ora 9 a m. va ţine licitaţie pentru furnizarea a 25 vagoane lemne de foc de fag.

Direcţiunea

ziua când ies din urna Loteriei de Stat milioane. Cine va câştiga? Nu se ştie.

Este sigur însă că acei cari nu au un loz în buzunar, nu pot aştepta nici o bucurie în ziua cea mare a norocului.

15 IUNIE

tragerea clasei a IV-a a Loteriei a XVI-a.

Când?

INSULA Păcatelor

Ministerul Agriculturii şi Domeniilor
Ad-ţia Exploatărilor Agricole
PUBLICAŢIUNE

Se aduce la cunoştinţa amatorilor că în ziua de 15 Iunie 1938 orele 11 dim. se va ţine licitaţie publică orală la sediul pepinierei Vişan gara Socola jud. Iaşi pentru vânzarea recoltei de caise din anul curent. Caetul de sarcini privitor la această licitaţie se poate vedea în orice zi de lucru la pepiniera Vişan.

UN EVENIMENT CINEMATOGRAFIC

„Ogorul" la Scala

odată cu alt film american colosal

„FETIŢA DE AUR" cu Shirley Temple

Importanţa unei film, nu se traduce prin proporţiile lui, scrie un mare critic străin, ci prin ecoul pe care îl provoacă în rândurile spectatorilor.

Anunţând prezentarea nouei viziuni a giganticului film „Ogorul" după romanul care aduce pe ecran istoria plină de mister a celui mai vast imperiu, cinematograful Scala a provocat un adevărat pelerinaj al spectatorilor, ce nu mai contenesc să se intereseze: când va rula filmul?

Curiozitatea generală a fost satisfăcută: „Ogorul" va rula de Luni 13 Iunie crt. la Scala odată cu altă realizare magnifică americană „Fetiţa de aur" cu Shirley Temple.

Efortul material al cinematografului „Scala—singurul cu plafonul descoperit—pentru a prezenta aceste două colosale filme, în cadrul aceluiaş program, va fi desigur răsplătit de publicul ieşan, printr'o cât mai mare participare.

ABSOLVENTELE Liceului Comercial de fete

Buchman Lucia, Cănilă Maria, Chon Haia, Dimitriu Viorica, Simionescu Ecaterina, Şmilovici Dora şi Zaharia Virginia.

Dela Asociaţia Învăţătorilor

Mâine Duminică 12 Iunie ora 10 dimineaţa are loc congresul Asociaţiei Învăţătorilor din jud. Iaşi.

Congresul se va ţine în sala Ateneului „Dr. Anghelescu" din str. Sf. Haralambie.

In aceiaşi zi la ora 9 seara Corul Asociaţiei generale a Învăţătorilor din România, va da un concert la Teatrul Naţional.

Biletele se găsesc de vânzare la dl. Atanasie Gheorghiu şi la Banca Corp. Didactic din str. Negruzzi 4.

Voci din public

Ideologie şi... Radiologie

Toţi în chestia Spitalului Israelit

Ultimul comunicat al „Conducerei" învederează o stare morbidă.

Strânşi cu uşa de mine, au lansat o formulă de încredere:

„Se va propune, sau alegeri noi sau prelungirea pe un an a conducerei actuale"!

In ce scop? Pentru ca să se dea timp suficient să se acopere toate câte mai sunt de acoperit?.

Este sistemul celor „câti-va" ...idiologi, care „manevrează pe toate căile să mentie o veche moştenire.

Se ridică însă marea masă a donatorilor şi cotizanţilor Spitalului, împotriva sistemului ca o mână restrânsă să dispuie după bunul plac.

S'au făcut prea multe greşeli, ca lumea să nu-şi dea seamă că mandatul conducerii a expirat pe ziua de 30 | 4 şi ca o nouă consultare se impune.

Să se aleagă odată neghina din grâu!

Dar să vă povestesc, o nouă ispravă:

E vorba de buna funcţionare a aparatului de Radiologie, care a provocat atâtea frământări interne, din care foarte puţin a transpirat în public.

Datorită banilor unui inimos donator s'a putut cumpăra un aparat de radiologie. Insă l-au recepţionat nişte nepricepuţi. Şi aparatul nu-i bun la nimic.

S'au chemat specialişti, s'au făcut anchete peste anchete; dar rezultatul este la fel de negativ, fiindcă în loc să se trimeată pentru recepţionare oameni de specialitate, s'au oferit tot aceşti inevitabili „câti-va Epitropi" care au vrut să aibă gloria că sub conducerea lor s'a făcut „operă mare".

Pentru a'şi salva însă situaţia şi a crea o diversiune, se caută un nou „acar Păun" care să plătească pentru ei toată nepriceperea şi neglijenţa câtă s'a încuibat acolo. Aceste manevre însă nu pot folosi la nimic, căci lumea prea s'a săturat de atâtea uneltiri oculte.

Şi am speranţa că la o nouă consultare ce nu poate fi evitată, cei câti-va...Radiologi politici vor fi complect... radiaţi.

HERMAN IACOB

P. S.— Intru-cât nu ne mai desparte de cât o zi până la adunarea generală, fac din nou apel la toţi acei care au văzut în acţiunea mea o redeşteptare a simţului public, să nu lipsească nici unul, tăcând zid de apărare în jurul acelora care se sacrifică pentru existenţa morală şi materială a Spitalului. H. I.

Ziua de 8 Iunie

Legiunea străjerească exprimă mulţumiri

pentru ajutoarele sanitare

Pentru excelenta organizare a postului de prim ajutor al Societăţii Crucea Roşie şi pentru discreţia cu care ajutoarele s'au dat pentru a nu impresiona publicul, Comandamentul Legiunei Străjerilor exprimă călduroase mulţămiri persoanelor care au dat preţiosul d-lor concurs şi anume: d-nelor Cantacuzino, Gane, Beller, Trepcea, d-rei Munteanu şi d-lor Col. rezervă I. Adam şi Col. Carp din comitetul Crucii Roşii.

D-lor Rotaru, Topliceanu, Harabagiu, Usturoi, d-relor Cojocaru şi Baican infirmiere voluntare ale Societăţii.

D-rei Popovici, monitoare la Institutul Surorilor de Ocrotire, d-relor Gercov, Crigoraş şi Barbăroşie dela Institutul Surorilor de Ocrotire.

D-lui cpt. dr. Sabaresse medic delegat al corpului IV Armată care şi-a amintit cu plăcere că a fost cercetaş şi a pus mult suflet; d-lor Pieptănaru Gheorghe şi Plutonierului Petrişor din Regt. 13 Inf. care au condus serviciul de brancardieri.

După demonstraţiile străjereşti, un public select a vizitat postul Crucii Roşii, admirând aranjarea, perfecta curăţenie şi bogăţia aprovizionării destinsă să reconforteze străjerele şi străjerii care n'ar fi putut rezista căldurii şi oboselii. Faptul că accidentele au fost puţine, a dat prilej doamnelor din comitet să ofere publicului răcoritoar, ceaiuri, cafele ş. a.

Legiunea şi Cohorta străjerelor şi străjerilor.

CITIŢI „OPINIA"

Concursuri de sănătate, frumuseţă şi eleganţă

Marea serbare dela Parcul Expoziţiei

Asociaţia Funcţionarilor Judecătoreşti a organizat pe mâine Duminică 12 Iunie a. c la Parcul Carol al II-lea (localul expoziţiei) o mare serbare.

In cadrul acestei serbări, sub patronajul revistei „Realitatea Ilustrată" din Bucureşti, vor avea loc următoarele mari concursuri:

1. La ora 5 p. m. concurs de irumuseţe şi sănătate pentru copii până la doi ani.

2. La or 6 p. m. idem, idem pentru copii de la 2—6 ani.

3. La ora 7 p. m. idem, idem pentru copii de la 6—13 ani.

4. La ora 9.30 p. m. concurs de frumuseţe pentru Doamne şi D-şoare.

5. La ora 11 concurs de eleganţă pentru doamne şi d-şoare.

Juriul la aceste concursuri va fi compus din personalităţi distinse şi competinte (Doctori, scriitori şi artişti) în frunte cu mult apreciatul nostru romancier D. avocat Ionel Teodoreanu.

Cei aleşi de juriu vor primi diferite premii şi distincţiuni, atât din partea revistei „Realitatea Ilustrată", cât şi din partea Asociaţiei.

Serviciul de filmare a revistei va fotografia toată asistenţa în diferite aspecte ale serbărei, cum şi pe cei premiaţi la concursuri.

Fotografiile vor apare în paginele revistei „Realitatea Ilustrată".

Se instituie un concurs dotat cu un premiu în numerar, ce se va stabili de juriu, pentru cele mai bune şi mai clare fotografii cu scene şi aspecte din timpul serbărei şi fotografiile celor premiaţi la concursuri.

Fiecare concurent va prezenta cel mai târziu trei zile dela data serbărei un număr de minimum 8 fotografii într'un plic închis purtând numele şi adresa concurentului, la sediul Asociaţiei Palatul de justiţie Curtea de Apel Iaşi S. I-a la Dl. P. Dimitriu.

x **Vizitaţi Bazarul Profilaxiei** în strada Lăpuşneanu 19, peste drum de telefoane. Veţi găsi obiecte folositoare pentru casă şi vilegiatură.

x Doamna Elena Dorofte din str. Sft. Teodor, 7, a introdus la tribunalul local acţiune de divors contra soţului ei d. Gh. Dorofte profesor.

A murit o fată tânără

Miercuri noaptea la ora 1, s'a stins în sanatorul Bârnova, flacăra plăpândă a vieţii unei tinere, *Mărioara Lehaci*, absolventă a Şcoalei superioare de Comerţ, care abea păşise pragul celor 19 primăveri. Frumoasă ca o floare, *Mărioara Lehaci* a murit—fatalitate! — la aceiaşi oră când s'a născut, tocmai atunci când trebuia să guste din dulceaţa şi amarul vieţii.

A murit cu zâmbet dureros pe buze, făcând o bezea mamei sale îndurerate.

Astăzi, toţi cei care au cunoscut-o şi iubit-o, o vor conduce îndureraţi spre lăcaşul de veci.

Uşoară-i fie ţărâna l...

C. D.

Comemorarea călugărului Ilarion Radu

(Continuare din pagina 1-a)

Comitetul de iniţiativă a amintit celor care au fost în apropierea călugărului Ilarion Radu şi care astăzi se află împrăştiaţi în întreaga ţară, că trebuie să fie prezenţi la Iaşi în ziua de 12 Iunie a. c., printre care d-nii: Mihai David prof. univ. Iaşi; Gh. Zotta, prof. univ. Bucureşti; Cr. T. Popa prof. univ. Iaşi; V. Zăhărescu prof. univ. Iaşi; av. Mihalache Rusu Măcin jud. Vâlcea; preoţii Ştefan şi Teodor Gheorghiu; ing. silvic M. Gheorghiu; pr. M. Bejenariu Huşi; pr. Ilie Gheorghiţă Iaşi; prof. Vasile Gheorghiţă, sculptor Iaşi; col. Vasiliu-Bacău; Institutor Const. Vasiliu, Călugăreni-Neamţ; cpt. Eustaţiu Alexandrescu Min. Ap. Nat. pr. V. Danielescu, Sabaşa judeţul Neamţ; Gavril Danielescu Lămăşeni - Baia; D. Gheorghiţă Tg. Neamţ; dr. Vasiliu medic primar Rădăuţi; judecător D. Paşnicu Ardeal; institutor Gh. David Dumeşti-Vaslui; avocat T. Grinţescu, Chişinău; dr. E. Grinţescu care se află la Paris; Ion Ciolan ad-tor financiar; fraţii Vasiliu Tg. Neamţ şi primprocuror Bogdănescu.

Această comemorare va fi un eveniment de înaltă preţuire a unor fapte fără egal, care azi şi mai ales pentru tineret, au însemnătate morală şi educativă de cea mai mare valoare. S. I. M.

Mâne la Iaşi

Semifinala campionatului naţional de juniori

Duminică 12 Iunie ora 5 p. m. pe arena Parcului Sportiv dela Copou, va avea loc pentru prima oară la Iaşi semifinala campionatului naţional ee juniori, disputat, între Liga de Sud reprezentată prin gruparea „Gloria C. F. R."-Galaţi şi Liga de Est reprezentată prin gruparea „Aquila-Iaşi".

Reprezentanta Ligei de Sud vine la Iaşi după victoria obţinută în dauna grupărei Macabi-Bucureşti, o carte de vizită destul de elocventă pentru campioana Ligei de Sud.

Din formaţia mânzilor gălăţeni, fac parte trei jucători care au fost selecţionaţi în naţionala română de juniori, care au disputat un match de foot-ball la Belgrad.

Matchul va fi arbitrat de dl. Tase Protopopescu-Cernăuţi.

In caz de victoria culorilor ieşene, finala campionatului naţional de juniori se vă disputa la Bucureşti pe terenul A. N. E. F. cu câştigătoarea dintre Liga de Vest (Electrica) şi Liga de Nord (Crişana).

Deci încurajaţi Duminică mânjii ieşeni.

M.

Doamnelor şi Domnişoarelor

Cu următoarele preţuri vinde:

Ciorapi Adesgo Cal. I lei 88 | Ciorapi Manon cal I 65
Ciorapi „Ady" Cal. I lei 86 | **numai magazinu**

SURSA Piaţa Cuza Vodă 3
(sub Hotel Continental)

INLĂTURAREA CONSTIPAȚIEI PRIN

KOPROL

Purgativul de ciocolată Koprol înlătură constipația, are un efect sigur, nu produce crampe și nu obișnuește stomacul.

Rupere de nouri în Basarabia
Sate inundate

Comrat (Tighina) 11. — La Ceadârlunga și comunele învecinate, adică la o distanță de 34 klm. de localitatea noastră, s'a produs o violentă rupere de nori.

In unele locuri apa a atins înălțimea de 2 m., inundând multe locuințe, 62 gospodării au fost complect distruse și numeroase vite înecate.

Pagubele trec de 6 milioane lei.

Până în prezent nu s'a putut stabili dacă sunt și victime omenești.

Inundații și la Galați

Galați 11. — Ruperea de nori ce s'a abătut asupra regiunei Oancea pe Prut, a produs mari pagube.

Puhoaiele au pătruns în 40 gospodării amenințând să le dărâme.

Podul, în lungime de 18 metri, a fost luat de ape și târât în Prut, aproape de comuna Vlădești.

Șoseaua Oancea-Cahul a fost ruptă în 3 locuri, iar alte două podețe mai mici au fost deasemenea distruse.

x **A fi frumoasă și atrăgătoare** este problema ce rezolvă **Crema Miraculoasă.** Această minunată cremă distruge petele și coșurile de pe obraz, albește și catifelează pielea dându-i un parfum delicios. Depozit Farmacia Dr. Ratianu Str. Cuza Vodă 83.

O pisică turbată
a muşcat trei fete
Una din ele a murit

Cetatea Albă 11. — Acum câteva zile o pisică turbată a muşcat 3 fete. Una din ele, anume Chira Caranovschi, a încetat din viață eri în chinuri groaznice. Celelalte două sunt trimise la Chișinău pentru a li se face injecțiuni antirabice. Sunt însă puține speranțe că ele vor scăpa cu viață.

O însufleţită reuniune ceferistă
Serbătorirea unui distins slujbaş

Intr'un cadru însuflețit de o caldă camaraderie, a avut loc în saloanele „Bragadiru" sărbătorirea d-lui Gică Cristescu, sub-șef al diviziei financiare c. f. r., regională Iași, cu prilejul avansării și transferării d-sale ca șef al diviziei financiare de la Cernăuți.

Numărul impunător de participanți la banchet, era un indiciu de chipul cum dl. Cristescu, a știut, ca în cei câțiva ani cât a funcționat la Iași, să-și atragă dragostea superiorilor, a colegilor și a colaboratorilor săi.

Primul toast l'a ridicat d. inspector Gh. Bulboacă care a vorbit în numele său personal și în numele d-lui ing. Em. Nițescu dir. de exploatare.

Apoi au mai rostit discursuri însuflețite d-nii ing. Mitescu, conducătorul Atelierelor Nicolina, ing. Gheorghiu de la Tracțiune, ing. Porăștău dela Întreținere, d. inspector financiar Const. Găucă în numele controlorilor, dr. Gh. Țimpoc și av. Eugen Marinescu în numele prietenilor,— cărora le-a răspuns sărbătoritul.

Dl. Gică Cristescu a declarat că pleacă cu mult regret din Iași, fiindcă aici în Capitala Moldovei a găsit dragostea și prietenia desinteresată a ieșenilor.

La urmă a luat cuvântul d. Mihail Kladni, șeful diviziei financiare c. f. r., care a vorbit în chip înimos ca prieten și colaborator al sărbătoritului.

Au participat la banchet: d-na și d. Gh. Antescu, d. M. Kladni, d-nii insp. Gh. Bulboacă, ing. Mitescu, ing. Antistescu dela Soc. de Ape, inspector financiar Const. Găucă, inginerii Popescu, Gheorghiu, Axinte, Porăștău, d-na și d. dr. Gh. Țimpac, d-na și d. Const Ramadan, dr. Cordescu, ing. Strat cu d-na, Bătbulescu d-na și d. av. Marinescu, Grigore Spiru, ing. Lelescu, d-na și d. Iancu, inginerii Grigorescu, Popovici, Neamțu cu d-na, Popp, d-na și d. Velincov șef de stație la Sârca, d-na și d. Spiru Gheorghiu, Sergiu Hinéliuc, secretar g-ral al Școlilor c. f. r, Adrian Ilieșcu, referent la Dir. de Exploatare, d-na și d. Vântu, Grădinaru, d-na și d. Cristea, d-ra Weissman, d-na și d. Apostol Costinescu, d-na Tărăbuță, Grigoraș, cassier, d-na și d. Croitoru, Barth, cassier, d-na Lapteș Mastacan, Gh. Pangrati, Crivăț, șef de birou, Holaș, Vermind, Isac, Butnaru, Vasiliu, Todor, Ioanid, Antohi, Gliga, Gură, Fordea, Mihalcea, Damian, Buznea, Ilie, Curelaru, Coll, Axinte Vasile, Andriescu Petre Hălias Gheiza, Rusceak, Bologhi, Feoldeș, Dinescu și Nicolau.

Banchetul a fost pregătit cu multă grijă de „Spirache" (Spiru Gheorghiu). S'a petrecut până'n zori, asistența fiind distrată de excelentul Jazz Sigaly. REP.

Teatrul de Vară
„DANSATORUL NECUNOSCUT"
Spectacol de rar amuzament la „Pomul Verde"

Premiera dela „Pomul Verde" a atras o massă însemnată de spectatori. Niciunul n'a regretat orele trecute în cocheta și răcoritoarea grădină de teatru, căci s'a râs abundent.

Opereta „Dansatorul necunoscut" are viață multă, atât ca text cât și ca partitură. Poante vii, scene de comedie bufă, tipuri groteşti, cuplete de efect. Muzică vioie, antrenantă și duioasă.

Spectacolul, oferit într'un decor excelent de Brudea, s'a bucurat de o interpretare care merită elogii.

Gina Zlataia a cântat, dansat și jucat ca niciodată. D. Simon Leibovici a „zburdat" trecând prin rol cu elast citate. A încântat, d-rele Negreanu, Fachler, Marcera, Leibovici, d-nii Zaharov, Gutman, Velpner, fiecare la locul său.

„Dansatorul necunoscut" a însemnat un succes deplin.

„Dansatorul necunoscut" se mai joacă încă astăzi seara și mâine Duminică seara, în aceleași excelente condițiuni.

Luni 13 crt, are loc premiera povestei fantastice „Cântărețul tristeții sale" de Ossyp Dimow.

Gr.

Dramă sentimentală

Bârlad 11. — O impresionantă sinucidere a fost înregistrată în județul nostru.

Tânărul Ștefan Țaga, în etate de 25 ani, din com. Coroești, era îndrăgostit de mai multă vreme de d-na Solia Tilici, din aceiași comună.

In ultimul timp însă, d-na Tilici a refuzat să-și mai primească prietenul.

Deprimat de acest lucru, Țaga s'a înarmat cu un revolver și s'a îndreptat spre locuința iubitei sale cu intenția de a o suprima și apoi să se sinucidă.

Neizbutind să pătrundă în casă, Țaga și-a tras un glonte de revolver în tâmplă, murind pe loc.

CONSFATUIRE
la Casa Asigurărilor Sociale

Mâine 12 Iunie are loc la Casa Centrală a Asigurărilor Sociale o consfătuire a inspectorilor medici, inspectori ad-tivi, directori, medicii șefi ai Caselor Asigurărilor Sociale, pentru a se lua măsuri în vederea îmbunătățirilor ce pot să se aducă Caselor de Asigurare și în special serviciilor de asistență medicală.

x **Conferință.** — Mâine dimineață la ora 10, va avea loc la Camera de Muncă, redeschiderea ciclului de conferințe pregătitoare, pentru meseriași.

Va lua cuvântul d. inspector general, ing. Andriescu-Cale, care va trata despre „Cepreg teşte technica pentru viitorul omenirei".

Intrarea liberă.

Lăcustele fac ravagii în Basarabia

Cetatea Albă 11.—Asupra județului nostru s'au abătut stoluri de lăcuste. In raionul satelor Deljiler, Glavani, Dunăreanca și Burjudji, recolta e complectamente distrusă. S'au luat măsuri grabnice pentru exterminarea lăcustei. La fața locului au plecat mai mulți ingineri agronomi.

Lăcusta venea dinspre jud. Ismail, unde a pricinuit stricăciuni importante.

INFORMAȚII

x **Serbătorire.**— Duminică 12 Iunie, la ora 10 a. m. va avea loc în Aula Universității sărbătorirea d-lor Profesori onorari **V. C. Butureanu** și **Al. Popovici** dela facultatea de Științe.

La ora 13 va avea loc o masă la restaurantul din Parcul „Regele Carol II". (Excepție).

Persoanele care vor să participe la această masă sunt rugate să se înscrie la dl. dr. O. Nichita Laboratorul de Mineralogie (Telefon 2345).

x INVITAȚIE.— Societatea de ajutor și binefacere „Moldova" anunță pe această cale pe toți d-nii membri onorari, pensionari și activi, că sunt rugați ca Luni 13 Iunie (St. Treime) a lua parte la biserica Sf. Treime din Str. Păcurari, la serbarea patronului Societății și pomenirea membrilor decedați.

x **Revizuirea vehicolelor.** Se aduce la cunoștința tuturor proprietarilor de automobile turisme, camioane, autobuze și motociclete, a se prezinta până în ziua de 15 Iunie a. c., la Chestura de Poliție, Serviciul Circulației, unde urmează a se face revizuirea vehicolelor, cunoscând că în caz de neprezintare vor suferi rigorile legei.

x PATRON.— Luni 13 Iunie a. c. Ziua Sf. Treimi, Asociația Cântăreților Bisericești își serbează patronul. In această zi se va oficia Sf. Liturghie și parastasul pentru pomenirea membrilor decedați în Biserica Vulpe din Str. Sărărie, de către Sf.-lor Pr. Profesor N. Hodoroabă, Arhimandriții Dionisie Velea, Arh. Ioanichie Erimciuc și Diacon Simionescu.

Asociația roagă și familiile celor decedați să ia parte la această sărbătorire.

x *Aventuri colosale, lupte cu spionii, cu fiarele pădurilor, cu crocodilii băltilor, în „Mesajul către Garcia" cu Barbara Stanwyk, Wallace Beery la „Scala".*

x **Doctorul A. Hoffman s'a mutat în str. Armeană No. 9 și consultă zilnic boli nervoase și boli de nutriție dela 10-12 și 3-7; tratamente de slăbire și îngrășare.**

x Pentru comenzi de BORVIZ DE BORSEC, adresați-vă reprezentantului societății,— Dl. Vasile Mândru, la cinematograful Sidoli.

x **Dr. M. Segal** *medic de spital,* **mutat** *în str. Cuza Vodă No. 83 (Palatul Braustein), consultă și operează boli de* **nas, gât și urechi** *între 8-10 a. m. și 3-6 p. m. Telefon 1767.*

x In Anglia, Franța, Suedia, Norvegia, Statele-Unite, Italia, Germania, Africa franceză și Palestina se exportă BORVIZ DE BORSEC.

DOCTOR
A. ABERMAN
consultă
BOLI DE COPII ŞI SUGARI
între orele 8-9 a. m. și 3-7 p. m.
Strada I. C. Brătianu 30
colț cu str. G. Enescu

. . . și totuși, dinții mei sunt albi-strălucitori și sănătoși. Dece? Fiindcă îi curăț cu pasta de dinți NIVEA! Toți fumătorii știu aceasta și fac la fel, rămânând la NIVEA.

SEPTEMBRIE 1820

Cel mai impunător monument din lume este acela pe care francezii l-au ridicat la Paris în onoarea lui Napoleon. Nu departe de acolo, un al doilea monument a fost ridicat în onoarea a doi oameni, cari au făcut pentru omenire mai mult decât marele împărat.

Această statue, care se găsește pe bulevardul Saint-Michel, reprezintă doi chimiști francezi: Pelletier și Coventou.

Acești savanți au făcut în Septembrie 1820 o descoperire, care a salvat mai multă lume, decât a făcut Napoleon ss piață în toate războaiele sale.

Inainte de 1820, nimeni nu cunoștea chimia și tratamentul paludismului, era atunci un lucru foarte greu și adesea zadarnic, Se întrebuința o oarecare doză de scoarță amară de chininină a cărei acțiune era cu totul necunoscută, așa încât bolnavii luau medicamentul dar nu se vindecau totdeauna. Toată lumea cerea un medicament mai eficace, căci la tropice milioane de ființe mureau de paludism. Chiar în Statele Unite, paludismul decima teribil populația statelor din sud-vest.

Pelletier și Caventou întreprinseră cercetări asupra scoarței de chininină. După lungi și minuțioase experiențe e declarară la 11 Septembrie 1820, că au descoperit o substanță căreia i-au dat numele de „chininină" și publicară metoda de extracție chimică a chininei din scoarța de chinchină.

Această descoperire aduse modificări în viața a milioane de ființe expuse paludismului. Noi datorim acestor savanți faptul de a putea găsi azi, în lumea întreagă, farmacii de unde putem lua, pentru câțiva lei, un medicament ieftin, a cărui efecte asupra paludismului sunt cu totul sigure.

Cu toate că acești binefăcători n'au deloc nevoie de statui pentru perpetuarea amintirei lor, lumea întreagă a crezut de cuviință să le ridice acest monument printr'o colectă populară.

Pentru profilaxia paludismului, Comisia de Paludism a Ligii Națiunilor recomandă o doză zilnică 0,4 grame de chinină în tot timpul perioadei de paludism, iar pentru tratament—o doză zilnisă de 1-1,2 grame timp de 5—7 zile. Tratamentul complimentar nu se face, recidivele tratându-se în acelaș mod.

Telegramă

Lumea care cunoaște ce înseamnă ocultism își dă bine seama că un stat ban numai la

Grafologul Gandhi

îl poate căpăta.
Timp scurt Iași.
I. C. Brătianu 61

Stiri Judiciare

Inșelăciune. — Curtea de Apel secția I-a a amânat pentru ziua de 1 Octombrie judecarea procesului privitor pe comerciantul Bercu Bercovici din str. Aurora 36, condamnat pentru inșelăciune la 15 zile închisoare și 22 mii lei despăgubiri civile.

Acesta având două polițe către d. I. Iuster, le-a cerut pentru a le preschimba scadența. Odată în posesia polițelor, comerciantul a refuzat să le mai restituie.

•

Faliment fraudulos.— Curtea de Apel s. I-a avea ieri de judecat procesul de bancrută frauduloasă a comerciantului Berl Clingher din str. A. Panu 23, condamnat la 1 an închisoare.

Procesul a fost amânat la 3 Octombrie.

•

Calomnie. — Tribunalul local a repartizat spre judecare procesul de calomnie intentat d-lui Moisă H. Goldenberg din com. Podul Iloaie jud. Iași, proces venit prin declinator de competință de la Curtea cu Juraţi.

Inculpatul candidând pentru Alegerile de la Comunitatea evreiască, a scos un manifest prin care aducea o serie de acuzații grave fostului președinte M. Schor, care candida și el.

•

Iarăși Atatchi.— Tribunalul secția II a judecat cererea făcută de vestitul Nuhăm Atatchi din Chișinău, pentru a i se elibera recipisa de 500 mii lei, depusă la garanție pentru eliberarea sa, în timpul când era arestat în legătură cu furtul de bijuterii dela Lazăr Iosef.

Precum se știe, Nuhăm Atachi, în această afacere a suferit o condamnare de 6 luni închisoare pe care a și executat-o.

Tribunalul a amânat pronunțarea.

•

Sustragere de sub sechestru. — Curtea de Apel secția I-a a dat termen la 4 Noembrie în procesul intentat d-lui Iosipescu din str. Ciurchi 48, condamnat la 2000 lei amendă pentru sustragere de sub sechestru, în dauna Casei Asigurărilor Sociale.

x *Cărți pentru premii școlare.* Biblioteca „Oltica" cuprinde literatură morală pentru copiii și tineret. Se află la librăriile din Iași și la dl. I. Teodorescu-Broșteni în str. Păcurari 16 Iași. Cărticelele No. 1 și 4 a câte 6 lei; No. 2—3, la un loc, 8 lei.

Accidente de avion

București 11. — Eri dimineață, un avion P. Z. L., pilotat de locot. Popovici, pe când căuta să aterizeze, s'a lovit de coșul fabricii Herăstrău, rupându-l în două.

Avionul a căpătat serioase stricăciuni, iar pilotul s'a ales cu răni la față.

Acoperișul fabricei a fost distrus.

Aviatorul a scăpat teafăr.

Imediat au fost anunțate aeroportul Cernăuți și aeroportul București-Băneasa.

Aterizarea forțată a unui avion german

Storojnet 11 Iunie — Un avion german, pilotat de Lt. Robert Frost, din Breslau, cu destinația București-Băneasa, și care urma să aterizeze pe aerodromul din Cernăuți, din cauza unei furtuni ce s'a dezlănțuit în județul nostru și a unei pane a motorului, a aterizat forțat pe islazul din Petriceni.

Aparatul s'a lovit cu aripa dreaptă de un arbore, rupându-se.

Colonia Şcolară

Societatea Colonia Școlară „Spiru Haret", în dorința de a veni cât mai mult, în ajutorul copiilor din școlile primare, trimite și anul acesta la căminul său din Mangalia, în afară de copii înscriși prin medicii școlari, încă o serie, cu plată de 1200 lei lunar de elev (ă) în care se cuprinde drumul și întreținerea pe timp de o lună, cu îngrijire excelentă.

Doritorii se pot adresa pentru înscriere la casierul Societății. Domnul V. Pamfil, directorul școalei „Spiru Haret".

Președintă
S. Col. Irimescu
Str. Vasile Conta 22

x Faceți un serviciu imens aproapelui Dv., recomandându-i BORVIZUL DE BORSEC.

Doctor
Alex. Terkatin
fost asistent în clinicele Prof. Neumann din Viena
BOLI ŞI OPERAȚIUNI
de nas, gât și urechi
ELECTROTERAPIE
Cons. 9—11 a. m. 3—7 p. m.
Str. Cuza Vodă 12
Telefon 2255

Nostalgie?
după Puşkin
cu Harry Baur
Unde?

DOCTOR
I. BERNATH
Specialist în boli de copii și sugaci. —Puericultură
Fost asistent prof. Czerni (Wiena)
Medic spec. la disp. C. F. R.
Electroterapie. Galvanizare. Faradizare. Raze u. v. Diatermie etc.
Cons.: 9—11 și 3—6
Șos. Arcu 2 lângă farm. Irofte

DENTISTA
TARTACOWSKAIA-SCLEAR
CABINET DENTAR
Iași, Str. Ștefan cel Mare 11 execută orice lucrări de specialitate, cu prețuri modeste.
Orele de consultații 9-1 a. m.

DOCTOR
SOLO SCHREIFEL
Specialist în Boli de piele Venerice, syfilis
Diagnostic precoce al sifilisului prin examenul ultra-microscopic
DIATHERMIE
Raze Ultra-Violete
Consultații și tratamente
7—10 a.m. și 2—9 seara
Str. Anastasie Panu 70
TELEFON 2101

Dr. Harry Ochs
Medic secundar la Spit. Israelit
Specializat la Paris în clinicile Prof. Gosset și Carnot
Boli chirurgicale
Boli interne
Consult 3—6 p. m
Strada Cizmăriei 5

Doctor
A. Dascăl
BOLI INTERNE
VENERICE ŞI SIFILIS
Tratamentul blenoragiei la bărbați și femei
Diathermie urologică și generală
Consultații și tratamente: 7½—10 a. m. și 2—9 seara
Duminică 9—12 a. m.
Iași, Str. Cuza-Vodă 42
(vis-a-vis de Camera de Comerț)

ULTIMA ORA

Lucrările comisiei superioare economice

Bucureşti 11 — Aseară s'a întrunit comisiunea Superioară economică sub preşedenţia d-lui C. Argetoianu.

Au participat între alţii, d-nii Garoflid, Slăvescu, Bujoiu, etc.

Conform nouei legi de organizare a comisiunei economice, au asistat la şedinţă şi d-nii Mitiţă Constantinescu, ministrul economiei naţionale, Ionescu Sisești, ministrul agriculturei, gen. dr. N. Marinescu, ministrul sănătăţii şi Ghelmegeanu, ministrul lucrărilor publice.

Au lipsit d-nii Cancicov, care este bolnav şi M. Ralea care pleacă în străinătate.

Dl. C. Argetoianu a salutat prezenţa pentru prima dată la şedinţa a d-lor miniştri.

A răspuns dl. Mitiţă Constantinescu, arătând identitatea de vederi pe tărâmul economic, între guvern şi comisiunea superioară.

S'a discutat apoi orientarea generală a comisiunei, rămânând ca în şedinţa viitoare să se stabilească un plan de activitate definitiv. Tot atunci va face un raport asupra problemelor agricole, dl. Garoflid.

Viitoarea şedinţă se va ţine Miercuri 15 Iulie, ora 5 p. m.

Mulţumiri d-lui Volanschi

Dl. V. Iamandi, ministrul justiţiei, a trimis o adresă d-lui Volanschi, fost prim preşedinte al Inaltei Curţi de Casaţie, prin care îi aduce elogii pentru rodnica activitate în slujba patriei, a Coroanei şi a justiţiei.

Congresul internaţional de poliţie

Membrii congresului internaţional de poliţie criminală, care se ţine la Bucureşti, au făcut o excursie la Brăila şi Galaţi.

Reintorşi în capitală, au deschis congresul.

Participa delegaţi din numeroase ţări.

Reprezentantul statului Luxemburg, a trebuit să plece, fiind chemat în ţară de interese profesionale.

In prima şedinţă s'a dat citire diferitelor rapoarte.

Congresul continuă.

Manevrele flotei franceze în Mediterana

Paris 11.—Flota franceză din Mediterană a ancorat la Beisuth.

Flota a început manevrele, cu armata de uscat din Siria şi Liban.

Manevrele vor dura 5 zile.

Ştiri poliţieneşti

Un lucrător înjunghiat în cartierul Galata

O sângeroasă agresiune s'a petrecut în cartierul Gălăţii.

Trei lucrători basarabeni, după ce-au luat banii pentru lucrul efectuat la o vie din Dealul Gălăţii, s'au dus la o cârciumă unde s'au pus pe chef.

La un moment dat, doi din ei s'au năpustit asupra lui Vestiger Dumitru, înjunghiindu-l cu cuţitele.

După comiterea faptei, cei doi agresori au dispărut, iar victima a fost transportată cu „Salvarea" la spitalul Sf. Spiridon.

Opărit cu apă fiartă.— In stare gravă, a fost transportat la spital băiatul Gh. Stan din serviciul restaurantului Budai din Bulevardul Ferdinand No. 18. Numitul a fost opărit cu apă fiartă de către femeea Ana Ciobotaru.

Prins în flagrand delict de adulter.—La cerinţa d-nei Lenuţa Grigoraş din str. Gându No. 6, a fost condusă la poliţie tânăra Profira Sandu, prinsă în flagrant delict de adulter cu soţul d-nei Grigoraş.

Accident de muncă.—Pe când muncitorul Gh. Florea încărca nişte butoae ale fabricei „Olea" a fost lovit de un butoi, la picioare. A fost transportat la spitalul Sf. Spiridon unde a rămas internat.

Lzr.

ORA 12

O escadrilă italiană în vizită la Malta

Roma 11.— O escadră italiană formată din 3 cuirasate şi 4 distrugătoare, va face o vizită flotei engleze la Malta.

Vizita va dura 3 zile.

Agenţie comercială română în Spania naţionalistă

Bucureşti 11.—Ministerul Economiei Naţionale a înfiinţat mai multe agenţii comerciale în străinătate, pe ziua de 1 Iunie.

Intre altele s'a înfiinţat o agenţie comercială la Burgos, în Spania naţionalistă.

Urmele unei tragedii polare de acum 59 ani

Moscova 11.— Savantul Leonov, comandant ajutor al expediţiei ruse la Polul Nord, a găsit pe insula Henrietta un tub de aramă în care era un mesagiu lăsat de căpitanul Belamy şeful expediţiei americane la Pol, din anul 1881

Vasul expediţiei s'u scufundat în apropierea acestei insule.

Câţiva marinari ajungând la ţărm, au întocmit raportul găsit acum, în care arată peripeţiile expediţiei.

Incendiu uriaş

Belgrad 11. — Un incendiu a isbucnit în localitatea Lublin.

Au ars 120 de case; au rămas pe drumuri 500 de locuitori.

Două tinere elegante arestate pentru furt

Bucureşti 11.—Două tinere elegante din Capitală îşi făcuseră o specialitate în a cutreera oraşele din provincie şi a jefui magazinele.

Ele se dădeau drept agente comerciale şi sustrăgeau marfă.

Cele două hoaţe, Dora Brot şi Ştefania Bârzu au fost arestate la Cernăuţi.

Scandal financiar la Paris

Paris 11.—Un mare scandal a isbucnit în cercurile financiare.

Directorul unei Societăţi de asigurare a fost arestat pentru fraude de 100 milioane franci.

El lucra cu dividende falşe.

Sunt implicaţi numeroşi financiari.

O conferinţă pentru a se acorda colonii Germaniei

Paris 11.— Intre chestiunile ce se discută în legătură cu situaţia din Europa, este şi aceia de a se găsi posibilităţi pentru acordarea de colonii Germaniei.

Cercurile diplomatice recunosc că îndeplinirea acestui deziderat ar întări mult pacea europeană.

Se arată însă ca pentru a se ajunge la o soluţie, e nevoe de o colaborare între Anglia, Franţa, Belgia şi Japonia.

Se preconizează convocarea unei conferinţe, pentru a se pune chestiunea în discuţie.

Se pare că la Paris sunt opinii favorabile unei astfel de reuniuni.

Violente cutremure în Italia

Roma 11.—In regiunea oraşelor Bologne şi Florenţa s'au resimţit eri cutremure repetate, care au durat timp de 3 ore.

Epicentrul lor e la 10 mii Km.

Cutremurele au fost atât de violente încât au stricat seismografele de la Florenţa şi Bologne.

Pe clubul fostului partid liberal s'a pus „De închiriat"

Bucureşti 11.—Comisiunea care are sub administrare averea fostului partid liberal, a hotărâi să închirieze apartamentele unde funcţiona clubul central al partidului.

In consecinţă, eri a fost afişat pe pereţii clubului obişnuitul anunţ „De închiriat.

Germania construeşte aerodromuri la graniţa Poloniei

Londra 11.—Ziarul „Daily Telegraph" arată că repetatele incursiuni pe care avioanele germane le fac pe teritoriul polonez provoacă enervare la Varşovia.

Ziarele poloneze arată că Germania a construit aerodromuri uriaşe în apropiere de graniţa poloneză.

In acest scop au fost îndepărtate culturile de pe mari întinderi şi s'au săpat hangare subterane.

Câmpurile sunt acoperite cu pânză gudronată.

Spania naţionalistă cumpără arme în Germania

Londra 11.—Ziarul „Daily Telegraph" anunţă că în curând va sosi la Berlin o delegaţie din Spania naţionalistă, în frunte cu generalul Organ.

Delegaţia va vizita uzinele germane în vederea unor importante comenzi de arme şi muniţiuni.

SCALA — Ultimile zile
Singurul cinematograf cu plafonul descoperit
Paula Wessely în Prima noapte cu Rudolf Forster
Barbara Stanwyk în Mesagiul către Garcia cu Wallace Beery
Preţurile reduse: 5, 10 şi 14 lei

Inmormîntarea prof. O. Densuşianu

Bucureşti 11.—Eri după amează a avut loc la cimitirul Bellu înmormântarea prof. Ovid Densuşianu.

A participat şi P. S. Episcop Colan, ministerul educaţiei naţionale.

A vorbit dl. prof. Rădulescu-Motin, evocând personalitatea celui dispărut.

Informaţiuni

x **Şedinţă comemorativă.** — Soc. de neurologie şi psihiatrie din Iaşi va ţine o şedinţă comemorativă închinată prof. dr. Gh. Marinescu, mâine dimineaţă, orele 11, în sala de curs a clinicei terapeutice.

x Azi Sâmbătă 11 Iunie a. c. la ora 8 jum. seara are loc şedinţa *Societăţii de Medici şi Naturalişti, din Iaşi.* Şedinţa fiind de Microscopie va avea loc în Laboratorul de Histologie, de la Facul. de Medicină. (Dl. Prof. Ţupa).

x Societatea de Ajutor şi binefacere „Moldova" anunţă pe această cale pe toţi d-nii membrii de onoare, pensionari şi activi, că sunt ca Luni 13 Iunie (Sft. Treime) să ia parte la biserica Sft. Treime din str. Păcurari, la serbarea patronului Societăţei şi pomenirea membrilor morţi.

x *Vizită* — P. S. S. Valerie, noul Egumen al Spiridoniei a făcut ieri o vizită de prezentare conducătorilor instituţiei, fiind primit de către d-nii epitrop prof. Gr. T. Popa şi A. M. Frimu, directorul general.

Gondus apoi de directorul general, P. S. Sa. a vizitat birourile instituţiei, cu care ocazie i-au fost prezentaţi şefii de servicii şi funcţionarii casei.

In după amiaza aceleiaşi zile P. S. Valerie a vizitat spitalele „Paşcanu", „Maternitate", Azilul „Efrosina Balş", ferma Popricani şi schitul Tărâţa.

x Sărbătorire — Duminică ora 10 dimineaţă, va avea loc în Aula Universităţii sărbătorirea d-lor profesori V. Butureanu şi Al. Popovici, cari au funcţionat la Facultatea de Ştiinţe.

Solemnitatea va fi transmisă de către postul experimentator de pe lângă laboratorul de radio şi telegrafie al Facultăţii, de sub conducerea d-lui prof. Cişman.

Lungimea de undă a postului este 47 metri.

x **Aviatori ieşeni decoraţi.** — Cu prilejul serbărilor Restauraţiei, M. S. Regele a decorat pe d-nii comandor Vintilă Petrescu, cpt. comandor Popovici Lucian şi Adjutantul Şef Elisei, dela Flotila locală de aviaţie cu „Crucea de aur şi Virtutea Aeronautică".

Se ştie că această distincţie a fost acordată şi d-lui gen. Valle, subsecretar al ministerului aerului Italian.

Moartea unui venerabil preot din Vaslui

Vaslui.—In una din clinicile spitalului „Sf. Spiridon" din Iaşi a încetat din viaţă în urma unei scurte şi grele suferinţe, preotul teolog Emil I. Cohan, în etate de 37 ani, parohul bisericei comunei Ivăneşti-Vaslui şi fost preşedinte al camerei de agricultură din localitate.

Inmormântarea a avut loc în cimitirul comunei Ivăneşti, participând la ea întreaga populaţie a sus numitei comuni, un mare număr de săteni din comuele învecinate, precum şi o numeroasă asistenţă din oraşul Vaslui.

Slujba prohodului a fost oficiată de un sobor de preoţi în frunte cu preotul Bălăuţescu parohul comunei Caşeşti-Vaslui, răspunsurile fiind date de corul cântăreţilor bisericeşti ai cercului parohial Ivăneşti.

In cuvinte bine simţite au scos în evidenţă meritele defunctului, domnii avocat Virgiliu C. Rusu fost prefect al jud. nostru, I. Tiron fost senator, precum şi preoţii Bălăuţescu şi Diaconu.

Moartea prea timpurie a tânărului preot Emil I. Cohan a impresionat profund pe enoriaşii comunei Ivăneşti şi sătenii comunelor învecinate, precum şi cercurile Vasluene unde defunctul se bucura de multă stimă.

Calex.

Restricţii la barourile din Polonia

Varşovia 11. — Ministerul justiţiei a hotărât ca până în anul 1945 să nu se mai primească nici un avocat în barourile din Polonia.

Nu se vor acorda decât excepţii rare.

Această măsură e fost luată mai ales împotriva avocaţilor evrei.

AVIZ

Direcţiunea Liceului Ortodox de fete „Doamna Elena Cuza" Str. Lascar Catargiu 46, anunţă că ţinerea examenului de admitere în cl. I va avea loc Miercuri 22 Iunie crt. ora 8 a. m. Inscrierile se fac între 15—20 Iunie crt. la cancelaria liceului. Elevele care obţin medii mari au reducere de taxe. Acte: Certificat de 4 clase primare.

Act de naştere.

Certificat de botez.

Buletin de vaccinare.

Certificat de naţionalitate.

Direcţiunea

x Ultimul film al Paulei Wessely la Viena şi cea mai puternică realizare a marei vedete, este „Prima noapte" ce rulează azi la „Scala".

x **Tusa şi Răguşeala** în bronchitele gripale dispar repede cu *Pastilele de Eucalipt Benzomentolate Dr. Ratianu* aprobate de Consiliul Sanitar Superior. Indicate în toate afecţiunile pulmonare, laringite, astmă, desinfectează plămânii, uşurează respiraţia. Depozit Farmacia Dr. Ratianu, Iaşi Cuza Vodă 83.

Publicaţie

Se aduce la cunoştinţa celor interesaţi că tratarea prin bună învoială pentru furnizare de articole Vopsele şi zidărie necesare Flotilei I Aviaţie, ce trebuia să se ţină în ziua de 9 Iunie 1938 în localul Regiunei II-a Aeriană s'a amânat pentru ziua de 14 Iunie crt. şi se va ţine în acelaş local.

Totodată în aceiaşi zi şi în acelaş local se vă ţine şi tratarea prin bună învoială pentru furnizare de articole electrice necesare Flotilei I Aviaţie care nu s'a putut ţine în ziua de 10 Iunie a. c.

Comand. Flotilei I Aviaţie

Comandor av. Gheorghiu Ermil

Mănăstirea Varatic Neamţ staţie climaterică. De vânzare casă două camere, sală, bucătărie, prelipcă, magazie şi alte două camere în construcţie aproape terminate cu 6 prăjini grădină la poalele pădurei seculare brazi.

Adresa Av. Pontescu, Ştefăneşti-Botoşani.

Doctor C. PARHON ŞTEFANESCU
Medic primar al Spit. Socola
Boale nervoase şi ale glandelor cu secreţiuni interne
METABOLISM BAZAL
Cons. 2—4 p. m.
Str. Tăutu 2 Tel. 2269

Un spectacol excepţional
Dansatorul necunoscut
Operetă americană
cu Gina Zlataia şi Simon Leibovici
SE JOACĂ
la POMUL VERDE
PREŢURI EFTINE

Ce aşteaptă nerăbdători, toţi ieşenii?
OGORUL
cu Paul Muni şi Luise Reiner
şi „COPILUL DE AUR" cu SHIRLEY TEMPLE
De Luni 13 Iunie crt. la „SCALA"

Lingeria Pollo
Cămăşi de gata
şi materiale pentru comenzi
Preţuri excepţionale

Grădina şi Sala Cinema Sidoli
Cadrilul
— cu neîntrecutul —
Sacha Guitry şi Gaby Morlay
Al doilea film
Crima
d-rului Sartorius
O realizare plină de miste- cu neîntrecutul actor
Boris Karloff

DOCTOR
Iosif Goldenberg
Medic de Spital
Specialist în
BOLI DE PIELE, SIFILIS VENERICE
Strada Palat No. 2
(vis-a-vis de Palatul Administrativ)
Cons. 8-11 dim. 3-8 p. m
Telefon 2156

Cumpăr Briliante, antichităţi.
Vindeţi bine: Brătianu 82
Notaţi bine No.

Dr. C. STRAT
Asistent Universitar şi Medic Secundar al Clinicii Medicale Spitalul Sft. Spiridon
CONSULTA ZILNIC 1—5
BOLI INTERNE
Str. Sărărie 81

Corsele, soutiene
Dunavecţchi
STR. CUZA VODA 46 etaj
vis-a-vis de Sfatul Negu toresc

GRIGORE UNIŞOR
din Iaşi str. Impăcărei No. 1 anunţă onorata sa clientelă de a face comenzile de sobe direct dela fabrică sau chemat prin c. p. vin personal la domiciliu. Deci a nu încredinţa nici o comandă în numele meu la diverse persoane de care eu nu am cunoştinţă şi pentru care nu-mi iau răspunderea.
Grigore Unişor

DOCTOR
A. Socolovschi
Specialist în boli şi operaţii de
nas, gât, urechi
Piaţa Unirei
Str. Săulescu 3
DIATERMIE SPEC. ORL.
Inhalaţie cu ozon (electr) electroterapie, înaltă frecvenţă
Cons. 8½—10 12—2; 5—7
Telefon 2075

BIBLIOTECA UNIVERSITĂȚII -IAȘI-

ANUL XXXIV No. 9358

ABONAMENTE:
Lei 350 pe un an
„ 180 „ 6 luni
„ 90 „ 3 luni
„ 35 „ 1 lună
„ 1500 Instituții publice

Atelierele tipografice „Opinia"
IAȘI STR. LAPUȘNEANU 37

1 LEU

OPINIA

Ziar popular cotidian

MARȚI 14 IUNIE 1938

TELEFOANE
Redacția. . . . No. 1298
Administrația . . „ 1299
Serv. de noapte red. . „ 1436

Redacția și Administrația
IAȘI STR. LAPUȘNEANU 37

Director: C. R. GHIULEA

„De închiriat"

Pe clădirea fostului club din București al fostului partid liberal, s'au lipit afișe „De închiriat".

Decând cu dizolvarea partidelor, soarta aceasta—a închiriatului—au avut-o numeroase cluburi liberale din provincie. Insă cazul dela București are o rezonanță deosebită, căci e vorba de averea centrală a unui organism politic, ferecat în bogății materiale și stăpânitor—trei sferturi de veac—al conducerei politice și economice a Statului român.

Odinioară, liberalii au început-o (cum încep toate în țara românească), cu o înaripată frazeologie inoitoare și chiar cu atitudini revoluționare. De aceia li se zicea „roșii" și „colectiviști". Au urmărit metodic cucerirea puterii; și în acest scop nu s'au poticnit de nici o piedică. S'au luat la luptă chiar cu Puterea Domnitoare, proclamând „republică" la Ploești și lipind afișe „De închiriat" pe zidurile Palatului din București.

Această acțiune nesăbuită, n'a putut să le reușească. Dar le-a reușit cucerirea puterii. Și atunci liberalii au pus în mișcare vestita politică-economică a cointeresării cu bunurile Statului, din care Statul s'a ales cu experiența, iar dînșii cu averea. In acest fel, s'a creiat burghezia națională bogată. Iar în timpurile mai noi, și-a acumulat avere partidul, ca ficțiune juridică, sub egida „Casei partidului liberal".

Și s'a întors roata istoriei...

Partidul a fost trimis la cămara cu vechituri.

Și fiindcă puterea lui devenise banul, s'a luat administrarea averei de partid din mâna familiei Brătianu (identificată din totdeauna cu partidul). In acest fel, s'a pecetluit un întreg trecut și s'a curmat cu un sistem care suscitase foarte multe critice.

Partidul care odinioară întrebuința afișul „De închiriat" ca o armă politică purtată în cele mai înalte locuri, cade astăzi la pământ și i se pune „De închiriat" pe propria-i casă.

Acest „De închiriat" sună ca un final al unui capitol de istorie.

X.

Profesorul Mihai Ciucă

ales Membru activ al Academiei Române

Succesorul Profesorului Cantacuzino și al Profesorului Gh. Marinescu, este cea mai proeminentă figură a Medicinei Românești și singurul Doctor în Medicină în Sanctuarul Nemuritorilor

In ultima Sa ședință, Academia Română a ales în locul Profesorului Gh. Marinescu, pe eruditul om de știință domnul Prof. Dr. Mihai Ciucă.

Alegerea Prof. M. Ciucă, astăzi cea mai proeminentă personalitate medicală românească, cinstește nu numai breasla medicinei, al cărei singur reprezentant este Academia Română, dar Academia prin alegerea ce a făcut, a dat încă o strălucită dovadă de criteriile obiective de alegere și ne permitem chiar s'o felicităm pentru aportul considerabil ce i-l aduce prezența profesorului Mihai Ciucă în forul nemuritorilor.

Noi ieșenii am simțit o bucurie nemărginită citind această alegere, care consacră pe Profesorul *ieșan* Mihai Ciucă, și o mândrie îndreptățită. In adevăr considerăm că personalitatea Profesorului Mihai Ciucă s'a afirmat și s'a desvoltat în cadrul vieței ieșene în genere, a Universității noastre, dar mai ales al Facultății de Medicină din Iași.

Aici, în acest cadru, Profesorul Mihai Ciucă a evidențiat calitățile sale înăscute de Profesor, organizator, om de știință și mai ales îndrumător al tineretului științific.

Aceste calități i-au permis a produce un număr considerabil de lucrări științifice, care i-au adus recunoaștere din partea Societăților științifice nu numai din străinătate (Membru al Societății de Pathologie Exotică din Paris, Societatea de Medicină Tropicală din Bruxelles, al Societății de Biologie etc.), dar a devenit membru al Academiei de Medicină din București, fiind a-

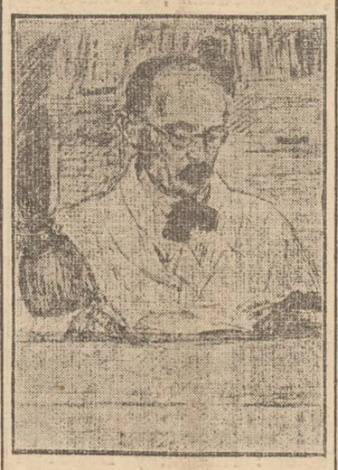

PROF. Dr. MIHAI CIUCĂ

les secretarul acestei Academii. In acelaș timp, Organizat unea de Igienă a Ligei Națiunilor, l'a invitat, fiind membru al Comitetului de Igienă al Ligei Națiunilor din 1929 până în prezent, în această calitate a fost însărcinat de a organiza cursurile internaționale de Paludism din Singapore și a fost unul dintre profesorii Institutului Internațional de Paludism dela Roma și Paris.

Ca specialist în domeniul Igienei și Medicinei preventive, a organizat instituțiile pe care le-a condus și celace e mult mai important, le-a insuflat din spiritul său, imprimându-le un mers în sensul ideilor sale.

Amintim că e singurul care plecat din Iași, a păstrat aceleași legături strânse cu Instituțiile conduse astăzi de elevii lui și necontenit inițiază și colaborează la lucrările de aici.

Aceste calități recunoscute în România de forurile academice științifice, ar fi de o utilitate și mai mare pentru poporul Român dacă i s'ar da posibilitatea acestui recunoscut om de știință și organizator, de a le aplica în calitate de conducător.

Urarea pe care ne permitem s'o facem este ca Profesorul Mihai Ciucă să fie chemat a organiza sănătatea publică în România; e unul dintre cele mai nimerite momente a se face apel la Domnia-sa; și țara are foarte mare nevoie de capacitatea lui.

„Meritul Străjeresc" Cl. I

M. S. REGELE CAROL II

Cu prilejul dejunului dela Palatul Regal, din ziua de 8 Iunie, d. Teofil Sidorovici, Comandantul Străjii Țării, asistat de membrii Consiliului superior și permanent, a remis *M. S. Regelui* insignele Ordinului „Meritul Străjeresc" cl. I. ca o încoronare a Inaltelor strădanii pentru izbânda Străjerismului.

Din toată lumea

Școala slavistică dela Iași

In ziarul croat „Obzor" din Zagreb, dl. Ivan Esih, literat și funcționar al Academiei din Zagreb, menționează lucrările citite la seminarul de slavistică dela Universitatea din Iași, ale studenților Boris Baidan, Irina Crasnova și Victor Croitoru, pe care le cunoaște din rezumatele ce se publicau săptămânal în „Opinia".

In această remarcă se evidențiază activitatea științifică ce se depune în seminarul de Slavistică, care se află, (spune Dr. Ivan Esih), sub conducerea celui mai mare slavist român contemporan, Doctor al Universității din Zagreb, Prof. Ilie Bărbulescu".

O nouă operă a maestrului Sadoveanu

In editura „Cartea Românească" va apare în scurt timp, o nouă carte a marelui nostru prozator d. Mihail Sadoveanu.

Cartea, intitulată „Ochi de urs" va fi o lungă povestire, cu aspecte ale vieții din munții Huniedoarei, la 1500 metri înălțime.

Isprăvi americănești

O casă de pompe funebre din America face următoarea reclamă:

„Aranjăm fizionomia celui trecut în lumea drepților, pentru 1 dollar. Dacă se cere expresie de resemnare se percepe o suprataxă de 2 dollari. Pentru întipărirea seninătății creștinești se percepe un surplus de 3 dollari".

Reclama stelelor de cinema

Marile întreprinderi de cinematograf risipesc sume fabuloase de bani pentru lansarea unei stele noui; importul, adică taxele de „vamă" pentru fiecare costă cel puțin 100.000 dolari. Adaptarea în mediul cel nou precum și propaganda pentru Anna Sten și Simone Simon a costat pentru fiecare câte un sfert de milion de dolari.

Spectatorii cinematografului american au fost expuși un an întreg unei propagande intense înainte ca Anna Sten să fi apărut pentru întâia oară pe ecran.

Numele Simonei Simon a fost anunțat publicului prin 25,000 afișe de câte zece dolari fiecare, înainte ca artista să-și fi început activitatea.

Vedeta ungară Franziska Gaal se află și la Hollywood. Au trebuit peste 100.000 dolari spre a o învăța limba engleză și mijloacele de asimilare cu gustul american.

Acum firma Paramount pregătește o nouă stea pe ecran: frumoasa italiancă Isa Miranda despre care se spune că va trebui să întreacă pe toate celelalte dive.

Rețetă pentru celebritate

Cu prilejul unui congres al scriitorilor americani ținut la Washington, Thurman Arnold, om politic și autor de romane cu fond social, a propus colegilor săi o rețetă sigură spre a atinge „culmile înalte ale cugetării", bazat pe un „patrulater de femei".

Un scriitor, afirmă Thurman Arnold, ar trebui să aibă în jurul său: o frumoasă blondină care să-i creeze atmosfera romantică; o intelectuală care să-l încurajeze și să-l susție; o stenografă, colaboratoare harnică; în sfârșit, o soție, care să prepare bucate gustoase pentru toți cinci.

E teamă însă că, din asemenea combinație ar ieși un scandal picant!

Marfă pentru câini

Magazinele din New-York au lansat o serie de produse pentru câinii de lux: fricțiune cu apă de Colonie fără miros, comprimate de vitamine cari vor înlocui de aci înainte zahărul, agrafe de aur pentru a menține urechile prepelicarilor ceeace va permite acestora să mănânce fără a fi stânjeniți de părul lor prea lung.

Există de asemenea centuri de salvare pentru călătoriile trasatlantice și un model special cu cercuri duble pentru ogari.

Snobii care cumpără aceste „frivolități" cu prețuri exorbitante, se arată încântați. Dar nu știm încă ce părere au animalele.

„634 km. pe ceas, cu avionul"

Cea mai mare viteză cu avionul a fost realizată de generalul Udet, pilot-șef al uzinelor de avioane „Junker". Aviatorul german, zburând pe o distanță de 100 km., a atins viteza amețitoare, de 634 și jum. km. pe ceas.

Recordul de până acum era numai de 554 și jum. km.

In clișeu, generalul Udet și avionul său.

Valoarea psihologică a prezicerilor

Mărturisirea unei prezicătoare celebre

Cărturăresele și ghicitoarele de tot felul sînt foarte frecventate, în special de către femei.

Mulți ironizează (și pe bună dreptate) naivitatea celor ce cred în ghicitorie. Totuși, arta prezicerei are o valoare psihologică destul de apreciabilă.

Celebra prezicătoare franceză D-na de Thèbes, a făcut pe vremuri următoarea mărturisire:

„Am trăit mult, am cunoscut și am avut legături cu multă lume. Am primit tot soiul de spovedanii. Deci pretind că sînt o femeie cu multă experiență.

„Mi se pun mereu aceleaș întrebări, pentrucă grijile, supărările, nădejdile, iluziile, sînt mereu aceleaș. Clientela mea este în special femeiască, și mai totdeauna clientele îmi vorbesc de chestii sentimentale.

„Oare cărțile, liniile mânei, drojdea de cafea sau bula de sticlă dau vre-o lămurire? In orce caz, cred că—sub forma prezicerilor—am dat sfaturi bune femeilor nehotărâte, îngrijorate, îngrozite sau nepricepute.

Datorită mie, multe prostii și nebunii au fost evitate; chiar multe drame au fost zădărnicite! Și trebue admis că uneori scopul scuză mijloacele"...

Iată deci valoarea prezicerilor: un sprijin, un îndemn pentru sufletele slabe și chinuite de îndoială. O îndrumare spre acțiune și deci spre realizări pozitive.

Insă cu condiția ca cel ce face prezicerea să fie inteligent și bine-intenționat.

Solemnitatea încheerii activității Teatrului Național

Cuvântarea d-lui director Sandu Teleajen.—Telegrama de omagiu către d. ministru Victor Iamandi.—Alte telegrame.

Sâmbătă dimineață a avut loc la Teatrul Național, Solemnitatea încheerii activității.

In fața întregului personal artistic, d. Sandu Teleajen, directorul Naționalului ieșan, a ținut următoarea cuvîntare:

„V'am chemat ca înainte de plecarea în vacanță, să stăm câteva minunte de vorbă. Să cernem împreună amintirea lunilor de muncă a stagiunei 1937-1938, încheiată cu sfârșitul repetițiilor de vară pregătitoare pentru spectacolele ce ne așteaptă la capătul vacanței.

O muncă ce a depășit adesea munca cerută de obligațiile profesionale. am depus absolut toți angajații Teatrului în trecuta stagiune. Iar munca aceasta am depus-o din plinul entuziasmului nostru. Pentru ca toți ne-am știut legați de destinele istorice ale instituției de cultură care e Teatrul Național Moldovenesc, ai cărui slujitori suntem. Pentru că toți am simțit pe umeri și datoria sfântă de a păstra neștirbită zestrea tradiției artistice a Iașului lăsată de înaintași glorioși iar în permanență am avut și grija harnică de a răspunde gestului de solicitudine arătată de marele Ministru Moldovan Excelența Sa Dl. Victor Iamandi, care dăruindu-ne o *Lege nouă a Teatrelor*, ne-a dăruit prin reparațiile în curs de executare ale clădirii ruinate de război, și un teatru nou.

Vă rog ca într'un glas să vă alăturați sentimentelor de recunoștință ce datorăm toți fostului Ministru al Artelor, azi dl. Ministru al Justiției Victor Iamandi și să-mi încredințați plăcuta sarcină de a expedia în numele tuturor următoarea telegramă.

„Excelenței Sale Domnului Victor Iamandi, Ministrul Justiției București".

„Incheind repetițiile de vară „și prin aceasta, munca sta-„giunii trecute 1937—1938. „Director și artiști trimitem

(Continuarea în pagina 2-a)

Un mare binefăcător

Călugărul Ilarion Radu

Născut la 15 Noembrie 1867 în comuna Negrești din jud. Neamț.

La vârsta de 29 de ani se îndreaptă spre Mânăstirea Neamț, unde și este primit ca *rasofor* la 30 Mai 1896. După un an de încercare este tuns în cinul călugăresc la 12 Iunie 1897.

După ce a stat 4 ani ca monah în Mânăstirea Neamț, unde și-a îndeplinit cu toată răbdarea obligațiile de supunere și ascultare călugărească, a fost adus ca paraclisier la Catedrala Mitropoliei din Iași.

Obicinuit, Mitropolia ca și toate episcopiile în genere, își recrutează personalul de serviciu dintre călugării din mânăstiri.

Deci și călugărul Ilarion a fost adus la Mitropolia din Iași din ordinul fericitului întru pomenire Iosif Naniescu, Mitropolitul de pe atunci al Moldovei.

Om cuvios și prin excelență filantrop, îi plăcea ca și personalul înconjurător să-i urmeze pilda.

De aceea, când se aducea din mânăstire un călugăr la Mitropolia din Iași, fie și ca simplu îngrijitor de curățenia bisericii, Mitropolitul Iosif se interesa de aproape de viața lui, sub toate raporturile.

Din anul 1901 și până în anul 1930 călugărul Ilarion Radu a stat neîntrerupt la Mitropolia din Iași, îndeplinind cu exactitate și tragere de inimă același serviciu, de care nu s'a plictisit niciodată! La ora 6 dimineața el rânduia toaca și trasul clopotelor. Apoi aprinsul candelilor și al lumânărilor din biserică, la care se adăoga zilnic curățenia bisericii. Nu e vorba de curățenia oricărei biserici, *ci de curățenia celei mai mari biserici de pe cuprinsul țării noastre.*

La ora Vecerniei făcea același lucru, urcând din nou cu droaia de băeți după dânsul atâtea scări în turnul clopotelor.

Iarna munca era și mai grea, căci pe lângă vântul pe care îl bătea de două ori pe zi în turnul cel înalt al Catedralei, mai venia la rând și făcutul focului din biserică.

Lumea noastră creștină, care vede măreața catedrală a Moldovei numai în timpul serviciului divin, nu-și dă sama de câți saci de rugumătură se cară de către paraclisieri, pentru a freca mozaicul de pe jos și nici câte mături se întrebuințează pentru a vedea biserica în stare de bună higienă după plecarea credincioșilor.

Părintele Ilarion a știut însă din plin ce însamnă acest serviciu, căci l-a îndeplinit timp de 30 de ani, fără să fi cârtit măcar o singură dată.

Părintele Ilarion iubitor de copii saraci și primitor de streini

Din modesta slujbă de paraclisier, decurgeau oarecare drepturi și beneficii pentru acest modest călugăr, ca și pentru camarazii săi din aceiași breaslă.

Avea într'o vreme la dispoziția sa trei camere în rândul de case, unde se află și

(Continuare în pagina 2-a)

Lingeria Pollo
Cămăşi de gata
şi materiale pentru comenzi
Preţuri excepţionale

La 1 Iulie a. c. se deschide:
Căminul Fizio-climatic, — Tazlău
(NEAMŢ)
(Profesor Dr. E. Mironescu)
Reconfortare fizică şi morală
Prospecte şi informaţii la cerere

NEVRALGINE
JURIST

Grădina şi Sala
Cinema Sidoli
Astăzi până Duminică inclusiv
2 MARI SUCCESE
Nostalgie
după Puşkin
cu Harry Baur
Al doilea film
INSULA Păcatelor
O realizare din viaţa pescuitorilor de perle din mările de sud
Complectare Jurnal „Eclaire".

Doctor
Adrian Ştefănescu
Medic de Spital
Boli interne şi nervoase
METABOLISM BAZAL
Consult 4—6 p. m.
Str. Făului No. 2
Telefon 6922

Dr. Gancevici
consultă
BOLI DE PIEPT
Str. Lăpuşneanu 19
Luni, Mercuri şi Vineri
între orele 1—4 p. m.
Telefon 1486

DOCTOR
I. BERNATH
Specialist în boli de copii şi sugaci. —Puericultură
Fost asistent prof. Czerni (Wiena)
Medic spec. la disp. C. F. R.
Electroterapie. Galvanizare. Faradizare. Raze u. v. Diatermie etc.
Cons.: 9—11 şi 3—6
Şos. Arcu 2 lângă farm. Trofin

DENTISTA
TARTACOWSKAIA-SCLEAR
CABINET DENTAR
Iaşi, Str. Ştefan cel Mare 11
execută orice lucrări de specialitate, cu preţuri modeste.
Orele de consultaţii 9-1 a. m.

Doctor
A. Dascăl
BOLI INTERNE
VENERICE ŞI SIFILIS
Tratamentul blenoragiei la bărbaţi şi femei
Diathermie urologică şi generală
Consultaţii şi tratamente:
7½—10 a. m. şi 2—9 seara
Duminică 9—12 a. m.
Iaşi, Str. Cuza-Vodă 42
(vis-a-vis de Camera de Comerţ)

Cure forfetare (Complecte)
cu plecări zilnice (individuale) la
KARLSBAD
FRANZENSBAD
MARIENBAD
PIESTANY
şi TEPLITZ-SCHÖNAU
Inscrieri:
Turismul Mondial
Bucureşti Calea Victoriei 60 — Telefon 4-85-07
Iaşi Biroul Ing. I. Lemel Str. Lăpuşneanu 20, Tel. 1120

Dr. Harry Ochs
Medic secundar la Spit. Israelit
Specializat la Paris în clinicile Prof. Gosset şi Carnot
Boli chirurgicale
Boli interne
Consult 3—6 p. m
Strada Cizmăriei 5

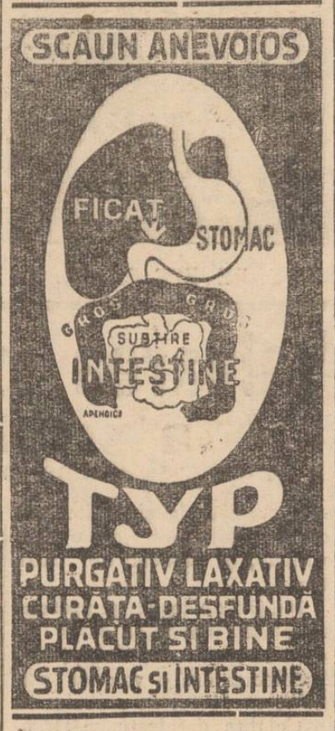

x Pe timpul epidemiilor, beţi numai BORVIZ DE BORSEC. Combate cu succes microbii.

Ca un cerc

de fier
împrejurul pieptului simte bolnavul de arterioscleroză greutăţile de respiraţie. Pe lângă ameţeli, vâjâeli în urechi, ş. a., greutăţile de respiraţie indică la individul de 40 de ani prezenţa arteriosclerozei.

Singurul medicament care acţionează puternic asupra tuturor simptomelor acestei boli, este Sklerolsyrup Prof. Dr. Mladejowsky.

Sklerolsyrup dizolvă sărurile de calciu din pereţii arterelor.

In acest fel circulaţia sângelui redevine normală, inima poate să lucreze în voe şi toate simptomele arteriosclerozei dispar rând pe rând. După cura de cinci flacoane Sklerolsyrup, bolnavul se simte complect restabilit.

Diabeticii vor lua Sklerolsyrup D., preparat fără zahăr.

Broşura „Arterioscleroza şi noul ei tratament cu Sklerolsyrup prof. dr. Mladejowsky", în care se găsesc nenumărate scrisori de mulţumire din partea bolnavilor şi medicilor, se capătă gratuit la farmacii şi droguerii sau la cerere prin poştă la Dep. General E. & L. Cioară, str. Sperantei 37, Bucureşti 3.

Şcoala Normală de Conducătoare de Grădini de Copii din Iaşi
PUBLICAŢIE DE LICITAŢIE

In ziua de Luni 27 Iunie a. c. orele 10 dim., se va ţine licitaţie cu oferte închise pentru aprovizionarea şcoalei cu cantitatea de 20 vagoane lemne de foc esenţă tare: fag, carpen şi stejar, conform caetului de sarcini, care se poate vedea zilnic în cancelaria şcoalei.

Licitaţia se va ţine în localul şcoalei din str. Carp No. 2, în prevederile art. 88—110 din L. C. P.

Ofertele vor fi însoţite de o garanţie de 5% în numerar sau efecte publice la valoarea reală, şi de actele cerute de I. D. R. No. 1069, publicat în Monitorul Oficial No. 55 din Martie 1938.

Liceul Comercial de fete din Iaşi

Inscrierile în cl. I liceu comercial se fac până la 20 Iunie iar pentru sezisunea de toamnă începând dela 25—31 August.

Dacă numărul elevelor inscrise vor trece peste numărul locurilor disponibile, atunci elevele vor da examen de admitere la limba română şi aritmetică de puterea cl. IV primară.

Taxa de inscriere este de 100 lei.

Inscrierile în cl. V liceu comercial se fac în zilele de 19 şi 20 Iunie şi 3 şi 4 Septembrie. Pentru examenul de admitere în cl. V lic. com. se pot inscrie următoarele eleve:

1. Absolventele gimnaziului comercial.
2. Absolventele a 4 clase de liceu teoretic.
3. Absolventele a 4 clase de şcoală normală.

Toate elevele inscrise vor da examen de admitere la următoarele obiecte:

Probe scrise: lb. română şi şt. comerciale. Oral: lb. română, geografia României, şt. comerciale, matematici şi lb. franceză.

Taxa de inscriere pentru examenul de admitere în cl. V, este de 200 lei.

Direcţiunea

DOCTORUL
R. DAMSKER
Medic de Spital
MEDICINA INTERNA
Str. Ghica Vodă No. 32
între 7-9 şi 3-6

Excursiune în Palestina
cu marele vapor „Polonia" organizează
WAGONS-LITS || COOK
cu plecarea la 22 Iunie a. c.
Informaţiuni şi inscrieri la Agenţia Wagons-Lits Iaşi Piaţa Unirei

EPITROPIA SINAGOGEI
Rabin Raines
din Iaşi, str. Palat 2, aduce la cunoştinţa populaţiei evreeşti, că în sinagoga elegant amenajată, se oficiază cununii religioase. Doritorii se vor adresa d-lui Rabin M. G. Raines din Iaşi str. Palat 2. Telefon 2028

PUBLICAŢIE

Se aduce la cunoştinţă celor interesaţi că Gimnaziul Industrial „V. Mălinescu" Iaşi din strada Lascar Catargi 23, ţine licitaţie publică conform Legei Contab. Publice pentru procurarea a 7 vagoane lemne de foc, esenţă tare, necesare şcolii pentru iarna anului 1938/1939.

Licitaţia se va ţine în cancelaria şcolii în ziua de Joi 23 Iunie 1938, la ora 10 dimineaţa, cu oferte închise şi prin bună învoială.

Licitatorii vor depune în numerar sau în efecte de stat o garanţie de 5% din valoarea ofertei.

Caetul de sarcini şi celelalte condiţiuni se pot vedea în fiecare zi de lucru la cancelaria şcolii între orele 8—11 a. m. Comitetul

INŞTIINTARE

Direcţiunea Liceului Ortodox din Iaşi aduce la cunoştinţă celor interesaţi că în ziua de 17 Iunie a. c. ora 9 a. m. va ţine licitaţie pentru furnizarea a 25 vagoane lemne de foc de fag.

Direcţiunea

IATĂ un bărbat care lucrează la câmp...

Muşchii săi obişnuiţi cu un exerciţiu continuu, sunt de oţel. Pieptul lui, în care aerul curat pătrunde de dimineaţă până seara, este larg şi solid. Organele lui funcţionează bine şi sănătatea lui este perfectă.

Un funcţionar de birou...

cu spatele aplecat asupra lucrului său, rămâne în schimb, nemişcat ore întregi şi respiră un aer stricat. Astfel în 80% din cazuri el are o proastă circulaţie a sângelui, un ficat congestionat, suferă de constipaţie şi are dese indispoziţii. Starea lui fizică se poate rezuma astfel: încetinirea nutriţiei. Ceeace însemnează: eliminarea imperfectă a rezidurilor şi otrăvurilor. In acest caz, cura de Urodonal este extrem de binefăcătoare. Ea elimină în mod regulat toate elementele dăunătoare, descongestionează ficatul, normalizează afluenţa fierei, dezinfectează intestinul, redă arterelor supleţea şi reîmprospătează sângele.

URODONAL
cel mai bun antireumatic
La farmacii şi droguerii
CHATELAIN
ESTE UN PRODUS CHATELAIN, MARCA DE INCREDERE

Rubrica cinematografică

Cinematograful „Trianon" prezintă în săptămâna aceasta „Ingerul Străzii", o realizare a casei Fox, în care Simone Simon deţine rolul principal.

Al doilea film este „O aventură în Spania". In rolurile principale: Loretta Joung şi Don Ameche.

Complectare: Jurnalul Fox.

*

La **„Sidoli"** reapare marele tragedian francez Harry Baur într'o realizare de mare succes. E vorba de „Nostalgie", luerat după o nuvelă „Maitre de Poste" a lui Puşkin.

Al doilea film este: „Insula păcatelor", o realizare luată din viaţa pescuitorilor de perle din mările de sud. Simpaticii actori: Humphrey Bogart şi Margarete Lindsay, deţin rolurile principale.

Complectare: Jurnalul „Eclair".

*

La **„Sala"** se reiau două filme frumoase. Primul este celebra capo'd-operă „Ogorul" cu Paul Muny şi Luise Rainer.

Al doilea film este „Fetiţa cu bucle de aur" cu mica dar „marea" actriţă Shirley Temple.

Complectare: Jurnalul Paramount.

*

La „Roxy" se prezintă deasemeni două filme admirabile, care deşi sunt reluate, totuşi merită a fi revăzute. E vorba de „Romeo şi Julieta" cu Leslie Howard şi Norma Schearer; şi „Eu şi cumnatamea" cu Robert Taylor şi Barbara Stanwick.

Complectare; Jurnalul Paramount.

Solemnitatea încheerii activităţii Teatrului Naţional

(Continuarea din pagina 1-a)

„Excelenţei Voastre marele „proteguitor al tuturor instituţiilor din Capitala Moldo„vei şi generos ctitor al aşe„zământului Teatrului nostru „Naţional aflat în curs de ra„dicale reparaţii, expresiunea „celor mai curate sentimente „de recunoştinţă şi respec„tuoasă dragoste.

„Să trăiţi mulţi ani pentru „desăvârşita propăşire a Ieşi„lui, a Moldovei şi a Ţării.

Legând de activitatea generoasă a d-lui Ministru Iamandi, activitatea continuatorilor săi la Ministerul Artelor, excelenţa Sa Prea Sfinţitul Nicolae Colan şi Cucernicul părinte N. Popescu Sub-Secretar de Stat, care ne arată o statornică bunăvoinţă, omagiul nostru trebue să se adune în cuprinsul altor două telegrame pe care le supun adeziunei D-stră:

„Excelenţei Sale P. S. N. Colan, Ministru Cultelor, şi Artelor Bucureşti"

„Desăvârşind munca stagi„unei 1937-1938 odată cu ter„minarea repetiţiilor de vară. „Directorul şi Artiştii ieşeni, „găsesc prilejul fericit să ex„prime toată gratitudinea pen„tru interesul părintesc ce pur„taţi Teatrului Naţional Mol„dovenesc.

„Să trăiţi.

„sprijin ce aţi acordat scenei „Naţionale din Capitala Mol„dovei".

Manifestaţia aceasta plină de însufleţire este dovada solidarităţei dintre Direcţiune şi D-voastră, iar această solidaritate mă face să privesc cu încredere absolută, realizările ce avem de înfăptuit în stagiunea viitoare.

Voi cere tuturor, începând dela 25 August data reîntoarcerei din vacanţă, aceiaş încordată disciplină de până azi, aceiaşi totală participare la ritmul tineresc şi elorturilor noastre, ca să putem duce Teatrul Naţional Moldovenesc spre culmile celui mai desăvârşit progres moral şi material.

Intraţi în făgaşul de viaţă şi disciplină nouă a Ţării, artiştilor le revine nobila misiune de stegari ai frumuseţelor artei eterne.

Acum, înainte de a ne despărţi, sufletul şi toate gândurile noastre bune, trebue să se înalţe către Augustul organizator şi protector al Culturei şi al Artelor Româneşti.

Să trăiască Majestatea Sa Regele Carol al II-lea.

Intreaga asistenţă a aplaudat îndelung.

AVIZ

Direcţiunea Liceului Ortodox de fete „Doamna Elena Cuza" Str. Lascar Catargiu 46, anunţă că ţinerea examenului de admitere în cl. I va avea loc Miercuri 22 Iunie crt. ora 8 a. m. Inscrierile se fac între 15—20 Iunie crt. la cancelaria liceului. Elevele care obţin medii mari au reducere de taxe. Acte: Certificat de 4 clase primare.
Act de naştere.
Certificat de botez.
Buletin de vaccinare.
Certificat de naţionalitate.

Direcţiunea

Dificultăţi la achitarea impozitelor pe salariile particulare

Se ştie că Ministerul de Finanţe a acordat un ultim termen până la 15 Iunie, pentru ca lucrătorii manuali din industrii să se pună la curent cu plata impozitelor pe salarii.

Ni se relatează însă, că la percepţiile respective, unde se face vărsarea acestor impozite, se face coadă zile întregi; iar acum s'a oprit primirea pe 2-3 zile, casieri respectivi fiind aglomeraţi cu lucrări din urmă.

Sezizăm pe această cale pe d. administrator financiar, care este cunoscut prin energia şi competinţa d-sale, să facă ordine în această privinţă, fie detaşând mai mulţi funcţionari pentru aceste servicii, sau să dea un termen n prelungire pentru ca toată lumea să se poată pune de acord cu legea.

Colonia Şcolară

Societatea Colonia Şcolară „Spiru Haret", în dorinţa de a veni cât mai mult, în ajutorul copiilor din şcolile primare, trimite şi anul acesta la căminul său din Mangalia, în afară de copii inscrişi prin medicii şcolari, încă o serie, cu plată de 1200 lei lunar de elev (ă) în care se cuprinde drumul şi întreţinerea pe timp de o lună, cu îngrijire excelentă.

Doritorii se pot adresa pentru inscriere la casierul Societăţii. Domnul V. Pamfil, directorul şcoalei „Spiru Haret".

Preşedintă
S. Col. Irimescu
Str. Vasile Conta 22

Şcoala de conducători de automobile

In str. A.C. Cuza No. 17 (fostă Arcu) casele Teitler, s'a deschis o şcoală oficială de Conducători de Automobile şi Tractoare Agricole.

Şcoala e înfiinţată de Ministerul Educaţiei Naţionale.

Cu o sumă mică, ori cine poate învăţa să conducă în scurt timp, automobilul, şi şomerii să înveţe o meserie căutată, într'u cât şcoala eliberează permise oficiale de conducători şi carnete internaţionale, pentru amatori cât şi pentru profesonişti.

CITIŢI „OPINIA"

Agitaţia absolventelor Şcoalei de infirmiere a Spiridoniei

Absolventele şcolii de Infirmiere, ce funcţionează pe lângă Epitropia Sf. Spiridon, au întocmit un memoriu-protest pe care l-au înmânat d-lor Epitropi.

Absolventele cer să li se emită diplome oficiale, — aşa cum li s'a promis la intrarea în şcoală acum trei ani, —spre a avea posibilităţi largi de plasare şi a putea ocupa funcţii publice.

Astăzi Direcţia şcolii refuză a le elibera diplome; în schimb li se dau simple certificate prin care li se atestă că au frecventat Şcoala de Infirmiere a Epitropiei din Iaşi.

Elevele absolvente roagă Epitropia ca propietară şi garantă a şcolii—să facă intervenţiile necesare pentru a li repuse în drepturile ce li se cuvin, eliberându-li-se diplome oficiale.

O plângere similară a fost trimisă şi Casei Regale.

REP.

x Tenul iritat de vânt şi de soare se înfrumuseţează repede şi admirabil întrebuinţând **Crema Miraculoasă** preparatul Laboratorului Dr. A. Ratianu Iaşi, str. Cuza Vodă 83.

Această minunată cremă albeşte şi catifelează pielea, distrugând petele şi coşurile depe obraz. Se trimite contra ramburs oriunde se cere.

x Faceţi un serviciu imens aproapelui Dv., recomandându-i BORVIZUL DE BORSEC.

Călugărul Ilarion Radu

(Continuare din pagina 1-a)

cancelarea, din curtea Mitropoliei; iar dela biserică îşi lua partea lui de venit după cum era rânduiala vremei.

Mai avea dreptul şi la lemne iarna şi apoi la masa de obştie a călugărilor din curte, pe care o plăteau lunar din veniturile lor.

Toate aceste drepturi şi venituri personale, Părintele Ilarion le-a pus la dispoziţia copiilor de şcoală, care veneau din depărtări să înveţe carte la Iaşi; iar mulţimea norodului ce venea să se închine la moaştele Sf. Paraschiva, era găzduită cu atâta bucurie în casa sa, încât mulţi nici nu-l mai întrebau, când se aşezau ca oaspeţi la el pe 2—3 zile şi chiar o săptămână.

Dar cei care erau în permanenţă ucenicii lui, erau copii de şcoală: elevi de liceu, de Gimnazii, de Seminar, Şcoala Comercială şi Şcoala de cântăreţi, după cum era nevoia. Părintele Ilarion n'avea preferinţă.

Pentru el, erai bine primit dacă te ştia că eşti sărac şi că năzueşti să înveţi la o şcoală.

La el toate cele trei camere erau în permanenţă ocupate fără nicio plată şi fără nicio tocmeală alta, decât aceea de a fi cuminte şi a-ţi căuta de învăţătură.

Elevii şi studenţii din casa Păr. Ilarion îşi făceau singuri curăţenie, dar fiindcă o făceau prost, el le făcea de două ori pe săptămână curăţenie radicală. Punea şi pe băeţi la treabă, mai ales la scuturat, căci la măturat şi la stropit lucra el singur, dându-le astfel lecţie de curăţenie.

Băeţii erau saraci, dar banul Părintelui Ilarion era împărţit cu dărnicie la fiecare. Cei mai mulţi nu îndrăzneau să-i ceară direct un ajutor, ci pretextau că peste câteva zile le vine mandat de acasă şi scontau astfel câte un leu, câte doi şi câte cinci, aşa după cum le era nevoia sau după cum socoteau că le va fi de mare, suma aşteptată de acasă.

Părintele Ilarion le acordă cu plăcere presupusul scont, care se prelăcea la urmă în dar, căci chiar dacă venea mandatul elevilor, el le achita suma întreagă, ba încă le mai dădea şi câţiva bani în plus.

Era o regulă generală: că toţi elevii care locuiau la el, sau cei care au stat măcar un timp la el şi acum erau prin internate; scriau acasă să le trimită banii pe adresa Părintelui Ilarion. Aveau o încredere desăvârşită în omul

(Continuarea în pagina 3-a)

SPUMOASA PASTĂ DE DINȚI

Sănătatea individului este condiționată

de o activitate organică armonioasă, de un echilibru necondiționat în tot organismul. Viața noastră poate decurge numai atunci într'un ritm perfect, când ne bucurăm de o sănătate perfectă.

Preparatul mondial „Gastro D" extras dintr'o plantă medicinală descoperită de savanți americani, a dat rezultate strălucite în toate maladiile de stomac, ficat, intestine și rinichi.

Mii de pacienți și-au redobândit sănătatea după o cură cu „Gastro D", nenumăratele scrisori de mulțumire primite fiindu-ne o prețioasă mărturie.

„Gastro D" se găsește de vânzare la farmacii și droguerii; sau se expediază contra ramburs de Lei 135 de către farmacia „Thoiss", din București, Calea Victoriei 124.

Este recomandat și de medici.

Control pentru stârpirea comerțului clandestin

Am relatat despre acțiunea începută de Camera de Comerț din Iași, în contra acelor negustori care-și exercită comerțul fără a avea firmă înscrisă conform legii.

Cu executarea unui control riguros, camera de comerț a delegat mai mulți inspectori, cari au făcut vizite inopinate în județ.

Prin unele părți s'au găsit cizmari cari făceau și comerțul de pielărie fără însă a avea firmă înscrisă pentru astfel de negoț.

Alții—cari exercitau comerțul de brânzărie, vindeau și articole de coloniale. Și așa mai departe.

La Bivolari-Iași s'au găsit circa 23 de negustori, cari au contravenit dispozițiunilor date:

Aceștia sunt: Aron, Herescu, Bercu zis Abram Mayer Riven Herșcu zis Haba, Itic Moise, Bercu Leibovici, H Gherman, David Rotenberg, Simon Munici, L. Goldman, Gh. Nica, D. Rosner, Leiba Cojocaru, D. Faibiș, Leon Leibovici, I. Șloim, M. Mayer, Leon Coșoler, Gh. Perpiu, Th. Nica, B. Dascalu, H. Strul Meer și M. Moscovici.

Tuturor li s'au dresat acte de contravenție.

Conducătorii camerei de comerț vor continua inspecțiile în județ, până la stârpirea clandestinismului în comerț.

REP.

Spuma moale, — asemănătoare unei creme — a săpunului Caola vă dă, întrebuințându-l zilnic, tenul catifelat al tinereții neted, fin și parfumat. Calitățile acestui săpun de toaletă, de o inegalabilă valoare, mențin pielea Dvs. sănătoasă. Cine întrebuințează zilnic săpunul Caola, parfumat până la ultima bucățică, face un adevărat tratament de înfrumusețare.

CA-O-LA

Omagiu emeriților profesori V. Buțureanu și Al. Popovici

Solemnitatea dela Universitatea Mihăileană

Intr'o atmosferă impresionantă a avut loc ieri, în Aula Universității Mihăilene, sărbătorirea profesorilor Vasile Buțureanu și Alexandru Popovici, cu ocazia ieșirei lor la pensie. Primul, a fost profesor la catedra de Mineralogie, iar cel de al doilea profesor la catedra de Botanică, dela Facultatea de Științe.

Sărbătorirea de ieri a însemnat omagiul care se aduce inteligenții și muncii, puse în serviciul științei.

A însemnat omagiul adus de universitatea românească, de colegii sărbătoriților, de colaboratorii și studenții lor.

Au ținut să ia parte la această nobilă manifestație, foștii și actuali profesori ai Universității Mihăilene, colaboratori și studenți.

Din numeroasa asistență am remarcat pe d-nii profesorii: P. Bogdan proreclor, N. Costăchescu, Ottin, Cosmovici, Ilie Bărbulescu, M. David, T. Ionescu, Procopiu, Zotta - București, Grecescbi, Decanul Facultății de Medicină, I. Botez, prof. dr. Plăcințeanu, V. Petrovanu, Popovici-București, G-ral Gherculescu, G-ral Sava-Goiu, conf. univ. C. Partenie, Ianovici, Cișman, Nichita, Alexa, Ciochină, Matei etc.

Primul a luat cuvântul d. *prof. P. Bogdan*, proreclor, care a arătat că în ultimul timp au eșit mulți colegi la pensie.

D-sa amintește de gestul mare al d-lui prof. Buțureanu, care în memoria soției sale, a donat 1 milion lei Universității Mihăilene.

D. prof. Bogdan își încheie cuvântarea, arătând că prof. Buțureanu a ocupat timp de 41 ani catedra de mineralogie a Universității ieșene. In tot acest timp d-sa s'a dovedit a fi un profesor excelent și dotat cu calități alese.

D. *prof. Dr. Savul*, succesorul d-lui prof. Buțureanu la catedra de Mineralogie, a adus mari elogii sărbătoritului.

D. prof. Papp, succesorul d-lui Popovici la catedra de Botanică, a elogiat personalitatea predecesorului său, descriind lucrările științifice importante realizate de acesta.

Ca elev și coleg al sărbătoriților, a luat cuvântul *d. prof. N. Cosmovici*, care a evocat câteva amintiri din vremea tinereții lor.

In numele studenților dela Secția Naturale, a vorbit *d-ra Sfeluța Mihailescu*, iar *studentul Vișcu* în numele colegilor dela Secția Chimie-Tehnologică.

Tuturor le-au răspuns d-nii profesori: *V. Buțureanu* și *Alexandru Popovici*, cari au mulțumit pentru sărbătorirea de astăzi.

A urmat apoi o masă comună la restaurantul „Vraja Lumii„ dela „Expoziție" servită de d. N. Stoicescu-Corso la care au toastat d-nii prof. Bogdan, Costăchescu, Buțureanu, Popovici, Zota, etc..

V. G.

Noua comisie interimară

a Camerei de Comerț

Ministerul Industriei a numit o nouă comisie interimară la Camera de Comerț Iași, în formația următoare:

Ion Fotea, comerc.; Constantin Pavli, indus.; Constantin Braha, indus., Constantin Pogor, comerc., Constantin Căpriță, comerc. I. Coțianu, direct. Agenției B. N. R.

Casa de ajutor pentru înmormântare

a Blocului Pensionarilor Publici

Se aduce la cunoștința D-lor Pensionari că, cu începere de la 10 Iunie cor. încasarea ratelor pentru înmormântare și înscrieri la Casă, se vor face în zilele de Luni, Marți, Mercuri, Joi și Vineri numai între *9—12 d mineața*, urmând ca după amiaza acestor zile și Sâmbătă să se facă operațiunile în registre.

Director,

Eugeniu Danalache

Congediile medicilor sanitari

Ministerul sănătății a introdus o modificare în ceia ce privește acordarea de concedii scurte medicilor comunali. Până acuma, concediile de 7 zile erau acordate de șeful ierarhic.

De acum înainte, numai inspectorul general poate acorda congedii și numai de 4 zile. Ori ce congediu mai mare, îl acordă numai Ministerul sănătății.

Comisii pentru examenul de diplomă

la Șc. normală „V. Lupu"

Ministerul a numit următoarea comisiune pentru examenul de diplomă la Școala Normală „V. Lupu":

Șt. Bârsănescu, președ., pedagogie, Iași facultatea de litere; Ilarian Tomescu, română, șc. norm. Bârlad; Gârnețeanu Marin, matematici, șc. norm. Iași; Ecaterina Lupu, științe, șc. norm. Iași; Semiramis Cosma, pedagogie, șc. norm. Iași.

Știri bisericești

Felicitări pentru P. S. Arhiereu Valerie

Părintele Dumitru Ciolan protopopul Iașilor, s'a prezentat în audiență P. S. Arhiereu Valerie Botoșăneanu, felicitându-l în numele clerului ieșan, pentru instalarea P. S. Sale ca Egumen al Așezămintelor Sf. Spiridon.

P. S. Arhiereu Valerie a primit numeroase telegrame de felicitare din eparhie.

Pictorul oficial al Mitropoliei

La Mitropolie s'a primit o adresă din partea Ministerului Cultelor prin care se aduce la cunoștință că s'a aprobat ca d. prof. Gh. Raicu să funcționeze ca pictor oficial al Sf. Mitropolii.

D. Raicu este un iscusit mânuitor al penelului și numirea d-sale este binemeritată.

REP.

Absolventele școalei Normale „Mihail Sturdza"

Deoarece au apărut unele erori, repetăm lista absolventelor școalei normale de fete „M. Sturdza".

Alexandrache Elena, Alexandriu Valentina, Arventier Nina, Băncianu Cecilia, Chirilă Calipso, Cocriș Constanța, Codreanu Alexandrina, Constantinescu Adriana Elena, Cuibou Ana, Dascălu Agripina, Dănilă Corina, Focșa Eufrosina, Ibănescu Elena, Isaila Mani, Murgu Elena, Logodin Irina, Leca Olga, Neguriță Virginia, Pandele Sofia, Pavel Lucia, Pogânceanu Elena, Popescu Elena, Popovici Maria, Smereceanschi Natalia, Șeremet Maria, Tapă Despuia, Tanasă Alexandrina, Trofin Aurelia, Țintilă Florica, Vasiliev Irina.

Informațiuni

x EFORIA GENERALA I. O. V. F. L., din București, aduce la cunoștința tuturor membrilor cari stau sub ocrotirea acestei Eforii, că le este interzis a se prezenta la reședința Eforiei Generale din București. Cei ce au de formulat vre-o dorință, o vor trimite pe cale ierarhică (prin primul medic județean), pentru a fi satisfăcuți.

x **Dela institutul de cultură italiană.**— Institutul de cultură italiană din București înștiințează că, datorită numărului prea mare de înscrieri la cursurile din Roma, nu poate garanta aprobarea tuturor cererilor primite.

Persoanele interesate sânt deci rugate a comunica urgent Agenției consulare italiene din Iași (magazinul Traina), dacă sânt dispuse, în caz de lipsă de locuri la Roma, să fie înscrise la cursurile din Siena.

x *Cărți pentru premii școlare.* Biblioteca „Oltica" cuprinde literatură morală pentru copiii și tineret. Se află la librăriile din Iași și la dl. I. Teodorescu-Broșteni în str. Păcurari 16 Iași. Cărticelele No. 1 și 4 a câte 6 lei; No. 2—3, la un loc, 8 lei.

x Pentru comenzi de BORVIZ DE BORSEC, adresați-vă reprezentantului societății,— Dl. Vasile Mândru, la cinematograful Sidoli.

Ridicarea Pavilionului Național

la stolul școalei primare de fete No. 7

In cursul săptămânei străjerești, s'a ridicat Pavilionul Național la stolul școalei de fete Nr. 7, „Elena Doamna", de sub conducerea distinsei directoare, Natalea Popea.

In prezența D-nei Comandante de Legiune Maria Huidovici, a d-lui Dragan reprezentantul Primăriei, a d-relor comandante de stol Elena Zubatov și de centurie Jenica Cheptu, a comitetului școlar, a întregului corp didactic al școlii și al părinților, s'a oficiat serviciul religios a sfințirei drapelului de către preotul N. Hodoroabă, profesorul școalei. Răspunsurile au fost date de către elevii școalei primare „Spiru Haret" de sub conducerea d-lui intitutor Burcovschi.

Programul serbării s'a desfășurat în chip minunat.

Elevele străjere din centuria II-a au prezentat un program de gimnastică și un joc românesc. Elevele străjere din centuria a III-a și a IV-a au prezentat un program de înviorare și de ansamblu și trei jocuri românești. Corurile executate de elevele străjere, au fost conduse de d-na N. Cojocaru institutoarea școlii.

Din cuvântările rostite de Părintele Hodoroabă, a d-nei Directoare și a d-nei Comandante M. Huidovici, atât elevele cât și întreaga asistență s'au convins de rostul educativ al străjeriei, rămânând încântați de frumoasa și reușita desfășurare a serbării.

A treia licitație

pentru refacerea străzilor din centrul orașului

La primărie s'a ținut Sâmbătă o nouă licitație publică, pentru darea în antrepriză a lucrărilor de pavare și asfaltare a străzilor: Ștefan cel Mare, Gh. Mârzescu, Căpt. Pătun, Lozonschi, Pietele Unirii, Cuza-Vodă și Teatrul Național, și alte artere de circulație din centrul orașului.

Această licitație este a treia care se ține, fără rezultat.

Biroul licitației a stat deschis până la ora 1 p. m. (ora de închidere a birourilor) și nu s'a prezentat nici un concurent.

In consecință, d. primar Eșianu a hotărât să intervie la Ministerul de Interne, ca să aprobe darea în antepriză prin bună învoială.

Constructorii din Iași ar concura cu plăcere, dar nu dispun de bani și de aparatele necesare pentru a face o lucrare solidă și frumoasă.

Iar cei din București, sânt ocupați cu diverse afaceri,.

După cât aflăm d. primar Eșianu va face tot posibilul ca până în Octombrie cel mai târziu, străzile din centrul orașului să fie refăcute.

Deocamdată se lucrează în cartierele mărginașe.

Astfel, în străzile Smârdan, Eternitate și alte artere de circulație, se lucrează intens. In curând, poate chiar Miercuri, ele vor fi date circulației în condiții excelente.

Vig.

Informațiuni

x **Piesele de 250 lei.**— Plata Pensiilor pe luna Mai s'a făcut de către Ad-ția Financiară Iași, prin Percepțiile respective, plătindu-se majoritatea cu piese de argint de 250 lei.

Cum aceste piese de 250 lei nu se primesc de mulți comercianți cu toate stăruințele depuse, Pensionarii suferă din această cauză. Rugăm autoritățile a lua măsurile cuvenite ca aceste piese să aibă în comerț circulația reglementară, fiind banul statului.

x Fanfara Liceului Internat despre care am vorbit în „Opinia" de Sâmbătă, a luat premiul I pe țară la concursurile străjerești ce s'au ținut în Capitală.

AZI LA „SCALA"

OGORUL

Cu nemărginită durere Principesa Ileana Dimitrie Sturdza cu copiii Mihail și Elena, Principele și Principesa Sturdza, Principele și Principesa Gheorghe M. Sturdza, Domnul și și Doamna General de Corp de Armată Gheorghe Manu cu fiicele, D-na Elena Mavrodi, Principele și Principesa Grigore D. Sturdza, Contele de San Esteban Y. Canongo cu fiicele, Domnul Alexandru Cantacuzino-Pașcanu, Domnul și D-na Pericles Argyropoulos, Principile și Principesa Mihai Gr. Sturdza, Principile și Principesa Dimitrie Gr. Sturdza cu fiii, Domnul și Doamna Gheorghe I. Brătianu cu fiul și fiicele, Domnul și D-na Gheorghe Băleanu cu fiica, împreună cu familiile Inrudite Sturdza, Manu și Mavrocordato, au durerea să anunțe încetarea din viață a mult iubitului lor soț, tată, fiu, frate, ginere, cumnat, nepot, văr și unchiu,

Principele

Dimitrie M. Sturdza

fost Deputat al Jud. Neamț

încetat din viață în ziua de 2 Iunie 1938, în vârstă de 29 ani. Ceremonia înmormântării va avea loc mâine Marți 14 Iunie crt., ora 11 dim., la moșia Cilibiu, jud. Iași, în cavoul familiei.

Aceasta ține locul oricărei alte înștiințări.

Rugați-vă pentru el!

Călugărul Ilarion Radu

(Continuarea din pagina 2-a)

acesta, *care nu le-a luat niciodată nimic, din ceia ce era al lor, dar care le-a dat tot din ceiace era al lui.*

Le dădea și casa toată: căci toamna, când veneau mulți copii la concurs, cu părinți și însoțitori, el le punea la dispoziție și patul lui și se ducea de dormea la alt călugăr din curtea Mitropoliei.

Le dădea și banii ce-i agonisea și le dădea și porția lui de mâncare.

Când venea acasă, căci el pleca dimineața pe la cinci și venea seara târziu, după ce gătea toată treaba unei zile și-și pregătea și cele necesare pentru a doua zi; cel întâi lucru ce întreba pe copii, era dacă au mâncat toți și dacă nu i s'a întâmplat cuiva ceva rău.

In timpul din urmă, Părintele Ilarion nu mai stătea așa de bine ca la început.

Mutat într'o singură cameră igrasioasă, el își grămădise acolo bruma de lucruri ce-i mai rămăsese nestricate de mulți lui elevi și studenți; dar ceiace a fost mai curios, este că acest om așa de bun a fost și prădat de câteva ori.

Și într'această singură cameră el primea oricând la dormit pe vechii lui clienți de sărăcie. De copiii de altă dată, care acum ajunseră cameni cu rosturi în societate, se ferea când venea să-l vadă. Îi era jenă și refuza orice atenție din partea vreunuia.

Decimat de o boală care nu iartă, el a cerut în 1930, să fie din nou dus la metania sa în Sf. Mănăstire Neamț, unde și-a dat sfârșitul pe un pat sărăcăcios din „Bolnița bătrânilor" la 4 Septembrie anul 1931.

In urma lui n'a rămas nimic material; a rămas însă ceva spiritual ce sălășluește în sufletele acelora pe care el i-a ajutat.

Dacă s'ar putea aduna la un loc toți copiii aceia de școală, cari s'au împărtășit efectiv de ajutorul „Părintelui Ilarion" am putea constata cu bucurie că dintrînșii au răsărit peste o sută de intelectuali, cari ocupă locuri de cinste în societatea noastră.

Toți poartă în atitudinea și caracterul lor ceva din bunătatea și blândețea binefăcătorului lor, de care își amintesc cu recunoștință.

Fiind și eu unul din acei peste o sută, îmi îndeplinesc cu pietate această datorie, dând publicității aceste rânduri cu ocazia comemorării sale.

Diacon Ilie Gheorghiță

Profesor

Tragedia chineză

prezentată azi ieșenilor de ecranul „Scalei"

Sufletul unui popor, se găsește întreg, în viața celui din urmă cetățean al său. Din povestea simplă a unui plugar chinez, poate fi înțeles sufletul Chinei — umilința lui, curajul lui, moștenirea adâncă a trecutului și făgăduiala bogată a viitorului.

„Ogorul" este caracteristica eforturilor cinematografiei americane. Un film colosal, cum nu s'a mai văzut și nici nu se va mai vedea.

„Scala" a amenajat descoperirea electrică a plafonului, pentruca spectatorii să poată viziona din fotoliile comode și elegante, asest film monumental, capod'opera cinematografiei mondiale.

Toți ieșenii amatori de un program frumos, încântător și de o vizionare perfectă, într'o sală aerisită, sub cerul liber, vor veni azi la „Scala".

Astăzi se deschide **Grădina SIDOLI**

ULTIMA ORA

NOI AGITAŢIUNI PRIMEJDIOASE IN CEHOSLOVACIA

cu prilejul ultimelor alegeri comunale

Praga 13.— Eri a avut loc a treia etapă a alegerilor comunale din Cehoslovacia.

Mai rămăsese de făcut alegeri în 8291 comune.

Din acestea, în 4398 comune a fost declarată aleasă singura listă depusă.

Astfel că s'au efectuat alegeri numai în 3893 de comune.

Au fost 2560 comune cu majoritatea populaţiei cehă, 891 germană, 5 polonă şi 383 maghiari.

In comunele cu populaţie cehă şi germană, au câştigat cehii, luând câte 2 şi 3 mandate.

Cele mai frumoase succese le-a obţinut partidul social-naţional, fost sub conducerea d-lui Beneş.

Partidul slovac al Abatelui Hlinka a obţinut un succes frumos la Târnava.

Partidul sudet s'a menţinut în poziţia din alegerile anterioare.

Agitaţii primejdioase

Cu prilejul alegerilor s'a produs şi un accident dramatic.

In localitatea Jiklova, sudeţii au pătruns la un moment dat în sala de vot făcând scandal.

Primul candidat guvernamental, d. Hott, din cauza emoţiei, a suferit un atac de apoplexie, murind pe loc.

Dl. Hott este nepotul preşedintelui Beneş.

Cehii au arborât peste tot doliul.

Tineri cehi cutreeră străzile, prigonind pe sudeţi.

Sunt temeri de noi tulburări.

Londra 13. — Din cercurile germane se anunţă că ar fi intervenit o răceală între conducătorii Reichului şi dl. Henlein, şeful sudeţilor cehoslovaci, din cauză că dl. Henlein e suspectat că ar avea legături cu naţional-socialiştii nemulţumiţi din Austria.

El ar fi avut întrevederi cu aceştia, în cursul vizitei pe care a făcut-o la Viena.

Dl. Henlein mai este întrebuinţat de Reich, la Praga, numai pentru influenţa pe care o are asupra germanilor-sudeţi.

Se va da domiciliu forţat

fostului cancelar Schuschnig

Viena 13.— In legătură cu ştirile publicate de ziare asupra soartei fostului cancelar Schuschnig, se arată că el n'a fost transportat ţla Lipska cum s'a spus, nici nu urmează a fi judecat, deoarece nu sunt dovezi de vinovăţie.

Fostul cancelar va fi transportat într'o localitate din Carintia unde va avea domiciliu forţat.

O fabrică din Brăila nimicită de foc

Brăila 13.— Un mare incendiu a isbucnit la fabrrica de ulei Sezanov, dela bariera oraşului.

Flăcările au cuprins întreaga instalaţie,

La un moment dat, focul ameninţa să se întindă şi la o fabrică vecină.

Cu mare greutate, incendiul a fost stins.

Pagubele sunt mari.

Dl. ministru Ralea a plecat la Berlin

Bucureşti 13.—Dl. M. Ralea, ministrul muncii, a părăsit ţara plecând la Berlin.

D-sa va vizita în Germania instituţiile muncitoreşti şi Biroul Central pentru reglementarea întrebuinţării timpului liber, instituţie unică în lume.

Dl. Ralea se va întoarce Sâmbătă în ţară.

Inundaţii catastrofale în Suedia

Stocholm 13.—Armatele de uscat, marina şi aviaţia lucrează intens la salvarea populaţiei din regiunile inundate.

Apele a invadat regiuni întregi, acoperind satele şi distrugând recolta.

Pagubele sunt considerabile.

Ciobanul Petrache Lupu a vorbit la o solemnitate în Dolj

Craiova 13. — Dl. ministru al agriculturii, Ionescu-Şişeşti, şi-a continuat eri vizitele în jud. Dolj.

D-sa a participat la inaugurarea unui târg de vite în com. Poiana Mare.

Ultimul care a vorbit la această solemnitate, a fost ciobanul Petrache Lupu.

El a adus elogii M. S. Regelui şi I. P. S. S. Patriarh. Miron, chemând binecuvântarea cerului asupra conducătorilor ţării.

Congresul general al învăţătorilor

din oraşul şi judeţul Iaşi

In sala căminului cultural „Dr. C. Anghelescu" din localitate, a avut loc ieri congresul general al învăţătorilor din oraşul şi judeţul Iaşi.

Au luat parte d-nii: Vasile Nistor, preşedintele Asociaţiei Învăţătorilor, Gh. Polcovnicu, Gh. Borşa, Pr. Rotaru, C. Rollea, Şt. Andrieş, şi Gh, Vieru membrii asociaţiei; insp. general Florea, inspector V. Uglea, revizor Şt. Condurache, sub-revizor Tataru, prof. Valeriu Iordăchescu, preşedintele Asoc. clerului, prof. Papastopol, din partea profesorilor secundari, Pr. Gh. Niculea etc.

Primul a luat cuvântul d. *preşedinte Vasile Nistor*, care constată că congresul din anul acesta are loc într'o atmosferă cu totul nouă. El a venit într'o vreme când viaţa publică a ţării a luat o nouă orientare, când criteriile de selecţie par a se îndrepta spre muncă; când însuşi Suveranul Ţării dă exemplu de alegere, chemând în fruntea Minist. Educ. Nat. pe un reprezentant al nostru, pe cel mai bun dintre noi, pe dl. Ţoni, care s'a ridicat acolo prin muncă în slujba corpului didactic şi a ţării.

D-sa termină arătând că, întrunirea din anul acesta să fie preludiul unui drum spre o viaţă nouă.

Pr. Gh. Niculea, a arătat legătura sufletească care trebuie să existe între corpul învăţătorilor şi cel preoţesc.

Pr. Valeriu Iordăchescu a relatat misiunea înaltă a învăţătorilor la sate alături de preoţi.

Mai vorbesc d-nii: *Papastopol, Vieru State, Th. Vieru, Lupu, Uglea, Florea, Bejenaru* şi *Hulubei*.

Adunarea generală

După amiază a avut loc adunarea generală a Asociaţie învăţătorilor.

D. preşed. V. Nistor a făcut darea de seamă asupra activităţii comitetului pe exerciţiul 1937-38.

Se citeşte apoi raportul cazurilor şi se aprobă bilanţul şi proectul de buget pe 1938-39.

Urmează darea de seamă asupra activităţii revistei învăţătorilor „Vremea Şcolii" şi se alege noul comitat al revistei format din d-nii; V. Uglea, I. Livescu, Atudorei, Rolea, Pricop, Şt. Vieru, Polcovnicu şi Dănilă.

La urmă se hotăreşte participarea învăţătorilor la cursurile de vară organizate pe lângă universitatea din Iaşi şi care vor avea loc între 30 Iunie—10 Iulie crt.

Seara la ora 9, congresiştii au luat parte la concertul dat de Corul Învăţătorilor din Bucureşti, la Teatrul Naţional.

REP.

Ştiri poliţieneşti

Furturi.—Pe peronul gării, un pungaş a sustras 2000 lei din buzunarul d-nei Elisabeta Enăchescu din str. Malu 7.

— Comerciantul I. Leonte din piaţa Sf. Spiridon a înaintat poliţiei pe N. Hazdup acuzat că i-a furat pielicele în valoare de 2500 lei.

— Este cercetat Rudolf Franck din str. Nicolina, strungar la fabrica „Ţesătura"-Socola, acuzat că a încercat să comită un furt la fabrică.

— Numitul Gh. Hratan din str. Morilor e cercetat pentru învinuirea că ar fi jefuit pe d-na F. Balaban pe str. Ştefan cel Mare.

— D. Lupu Goldenberg din str. Rece 10, a reclamat pe servitoarea sa Elena Boncu, că i-a furat vin din pivniţă.

Agresiuni.—Dl. Pavel Popovi funcţionar P. T. T. a reclamat pe tânărul B. Cudin, din str. Nicoriţei, pentru loviri.

— D. Vide Eugen din str. Sf. Andrei, a reclamat că a fost bătut de d. Beno Nari industriaş din str. Uzinei.

Diverse.—La cererea unui controlor financiar, poliţia a închis localul de crâşmă al d-lui Relul Maer din str. C. Negri 40, pentrucă nu avea autorizaţie în regulă.

In amintirea călugărului Ilarion Radu

Desvelirea plăcii comemorative dela Mitropolie

Intr'un cadru impresionant s'a făcut ieri la Iaşi comemorarea călugărului Ilarion Radu decedat în 1931 la monastirea Neamţu.

Pioasa solemnitate a început printr'o slujbă religioasă în catedrala metropolitană oficiată de P. S. Arhiereu Valerie Botoşăneanu în prezenţa I. P. S. Mitropolit Nicodim. Au asistat la această slujbă numeroşi intelectuali care au fost ajutaţi de călugărul filantrop printre care d-nii Gr. T. Popa, Zotta (prof. univ. Bucureşti, prof. univ. Mihai David, prim-procuror Botnărescu, pr. Danielescu, av. Mihalache, pr. Ilie Gheorghiţă etc.

După slujba divină I. P. S. Nicodim a rostit o inaripată cuvântare, arătând temeiurile învăţăturilor evanghelice care sânt: credinţa, nădejdea şi dragostea. Mai presus decât toate este dragostea care uneşte pe oameni, îi împăcuieşte şi-i călăuzeşte spre bine.

In istoria bisericii creştine se pot vedea oameni care deşi n'au produs opere înalte, totuşi au creiat opere vii de de mare folosinţă semenilor lor. Un astfel de om a fost Ilarion Radu.

Apoi I. P. S. Mitropolit descrie pe scurt viaţa călugărului care din puţinii bani ce-i avea ca aprinzător de lumânări la Mitropolie, a învăţat carte pe elevii săraci, azi intelectuali de seamă care îi cinstesc memoria printr'o aşa de înălţătoare solemnitate.

In urmă asistenţa a mers la chiliile călugărilor unde s'a făcut desvelirea plăcii de armoră pe care sânt săpate următoarele cuvinte: „In amintirea cuviosului monah Ilarion Radu, părintele sufletesc şi ajutori al elevilor săraci care prin ei au ajuns la cinste şi vrednicie. Veşnică să-i fie amintirea, precum veşnică îi rămâne fapta".

P. S. Arhiereu Valerie a rostit o rugăciune, după care I. P. S. Mitropolit a sfinţit placa comemorativă.

Aici a luat cuvântul d. prof. univ. Mihai David în numele foştilor elevi.

„Cu profundă emoţie am ridicat scările din faţa uşii pe care în copilăria noastră le-am calcat de mii de ori.

Sigur că amintirile ne copleşesc, după un sfert de veac. Emoţia de azi este mai mare decât bucuria ce o aveam atunci când adresându-ne lui Ilarion Radu, el ne primea sub acoperemântul lui şi ne dădea o lingură de mâncare, cu atâta dragoste.

Mulţumesc bisericii că la umbra ei am putut creşte prin sufletul lui Ilarion Radu — a încheiat d. prof. M. David.

I. P. S. Mitropolit a rostit o nouă cuvântare elogiind gestul foştilor elevi care îl comemorează pe călugărul filantrop.

După amiază a avut loc în Aula Universităţii o reunire a foştilor elevi pentru comemorarea lui Ilarion Radu. A luat parte şi I. P. S. Mitropolit Nicodim.

Au rostit cuvântări însufleţite d-nii av. Mihalache, Rusu, prof, David, arhidiaconul Gheorghiţă, prof. Zotta şi prof. dr. Gr. T. Popa.

REP.

x **Siropul Iodotanic Dr. Ratianu** aprobat de Consiliul Sanitar Superior, se recomandă cu mare succes copiilor lymfatici, anemici, scrofuloşi şi rachitici pentru purificarea şi regenerarea sângelui, înlocuind Untura de Peşte. Nu produce jodism. Depozit Farmacia Dr. Ratianu, str. Cuza-Vodă 83.

Doi copii au dispărut dela casele părinteşti

Pe ziua de ieri s'au înregistrat două dispariţii de copii dela casa părinţilor.

Doamna Hristina Gelip din str. Decebal 17, s'a prezentat poliţiei, reclamând că i-a dispărut de acasă de 2 zile, fiul ei în etate de 13 ani.

Cu toate cercetările făcute pela rude, fugarul n-a putut fi găsit.

— A doua dispariţie a fost reclamată de d. Danalache din str. Scăricică 15, dela domiciliul căruia a dispărut fiu-său Valentin, în etate de 7 ani.

Poliţia, pe baza fotografiilor şi a semnalmentelor, a dat circulări pentru aflarea celor dispăruţi.

Dl. Litvinow obligat să rămîie în Rusia

Berlin 13.— O telegramă din Moscova anunţă că Stalin a dat o decizie prin care se interzice diplomaţiilor Sovietici de a-şi petrece concediul în altă parte decât în Rusia.

Potrivit acestei dispoziţii dl. Litvinow a fost oprit de a pleca la Vichy pentru cura anuală.

Un nou proces de spionaj

Moscova 13.— Un grup de 21 dentişti, între care şi d-na Cristonosofa cunoscută pentru frumuseţea ei, au fost trimişi în judecată pentru spionaj.

Procesul se va judeca în curând.

ORA 12

Se evacuează Valencia

Consiliu de miniştri la Paris. — Anglia vrea să convoace o nouă conferinţă.

Paris 13.— Din Spania vin informaţii că s'a început evacuarea Valenciei. Numeroase personalităţi au părăsit oraşul.

Trupele naţionaliste înaintează, pe trei coloane, spre Castellon de la Plana. Căderea localităţii e chestie de ceasuri.

Mâne se ţine la Elizeu un consiliu francez de miniştri, prezidat de d. Lebrun. Se va examina problema spaniolă.

Guvernul englez şi-a manifestat dorinţa să convoace o nouă conferinţă, pentru a se rezolvi chestia controlului la coastele spaniole.

Voevodul Mihai

la casa lui Tudor Vladimirescu

Tg. Jiu 13.— Marele Voevod Mihai, aflat în călătorie în jud. Gorj, s'a dus în comuna Vladimir şi a vizitat casa lui Tudor Vladimirescu.

Dispariţia misterioasă

a unei doamne dela o staţiune balneară

Brăila 13—D-na Paraschiva Busuiocescu, soţia unui învăţător din Storojneţ, a dispărut în condiţii misterioase, dela băile Lacu-Sarat, unde îşi făcea cura.

Dl. Busuiocescu a reclamat poliţiei, cerând să se facă cercetări pentru descoperirea soţiei sale.

Congres uriaş al unor moştenitori

Varşovia 13.—La Thorun s'au adunat ieri, într'un congres original, peste 500 persoane, care au dreptul la o moştenire de 86 milioane dolari, lăsată de polonezul Erich Dusinschi mort la Chicago.

Moştenitorii au discutat despre modalitatea intrării în posesiunea imensei averi.

DIVERSE

Bucureşti 13.—Monitorul Oficial de astăzi publică decizia ministerială privitoare la organizarea bacalaureatului comercial

D-na Leov în etate de 57 ani, a avut un atac de insolaţie pe str. Ştirbey-Vodă. In stare gravă a fost transportată la Spital.

INFORMAŢII

x Corpul nefericitului prinţ Dimy Sturdza a fost găsit Sâmbătă după amiază, în apa Bistriţei.

Inmormântarea tânărului strănepot de Voevod moldovean are loc mâne după amează în cavoul de pe moşia Cilibiu (Jud. Iaşi).

x Fruntaşul ieşan d. Georgel Gheorghiu a demisionat din preşedinţia U.G.I.R.-ului, şi a fost numit prim-director la Soc. „Reşiţa".

x Excursia Meşeceului în Banat.—1—28 Iulie, pe ruta: Iaşi-Bucureşti - Târgovişte-Piteşti-Curtea de Argeş-Craiova-T. -Severin - Herculane-Lugoj-Buziaş-Reşiţa-Timişoara-Arad-Deva-Petroşani-Sibiu-O. Sibiului - O. Mari - R. Vâlcea-Călimăneşti-Făgăraş-Braşov-Sinaia Câmpina-Ploeşti-Iaşi.

Excursioniştii vor avea vagoane speciale. Doamnele şi domnişoarele vagon aparte.

Cota pentru studenţi şi elevi e de 2000 lei în care intră: trenul, casa şi masa, în condiţii ireproşabile. Pe bază de activitate, studenţii şi elevii pot fi luaţi gratuit.

Informaţii detailate, Lăpuşneanu 8.

Cu 250 lei

puteţi participa şi Dv. la tragerea clasei a patra a loteriei de stat din 15 IUNIE adresându-vă marei colecturi

Campus, Bassa

— IAŞI —

Lăpuşneanu 16 şi 41
Telefon 1922 şi 1874

Cumpăr Briliante, antichităţi. Vindeţi bine la **Brătianu 82** Notaţi bine No.

D-na şi Dl. LEIB AVRAM anunţă naşterea primului lor fiu

FAIBIŞ

Ceremonia rituală va avea loc mâine Marţi 14 Iunie ora 3 p. m.

Luni seara Crias Şma

x Un spectacol colosal unic, pentru amatorii de teatru bun evreesc, este premiera din astă seară „Cântăreţul tristeţii sale" de Ossip Dymov, jucată de ansamblul Gina Zlataia-Simon Leibovici la „Pomul Verde".

PLECÂND din localitate, predau avantajos şi imediat un vechiu magazin de coloniale cu vad bun în cartierul Păcurari. Doritorii se vor adresa la ziar sub L.

Toată lumea merge azi să vadă la „SCALA"

Mărgăritarul cinematografiei mondiale

O G O R U L

cu PAUL MUNI şi LUISE RAINER

şi filmul care strârneşte veselia tuturor

FETIŢA DE AUR

cu Shirley Temple

Jurnalul Paramount şi o completare colorată

Veniţi azi la Pomul Verde

să admiraţi cel mai formidabil spectacol

CANTAREŢUL TRISTEŢII SALE

tragedia-comedia în 3 acte a lui Ossip Dymov

jucată în chip magistral şi unic de ansamblul

Gina Zlataia -- Simon Leibovici

Preţurile reduse — Orchestră vieneză — Casa deschisă toată ziua

BIBLIOTECA UNIVERSITĂȚII -IAȘI-

ANUL XXXIV No. 9359

ABONAMENTE:
Lei 350. . . . . pe un an
„ 180. . . . . „ 6 luni
„ 90. . . . . „ 3 luni
„ 35. . . . . „ 1 lună
„ 1500. . . Instituții publice

Atelierele tipografice „Opinia"
IAȘI STR. LAPUȘNEANU 37

1 LEU

OPINIA

Ziar popular cotidian

MERCURI 15 IUNIE 1938

TELEFOANE
Redacția. . . . No. 1298
Administrația . . „ 1299
Serv. de noapte red. . „ 1136

Redacția și Administrația
IAȘI STR. LAPUȘNEANU 37

Director: C. R. GHIULEA

BOERIMEA ȘI NORODUL

La casele boerești, pe la conacuri de moșie, vin uneori oameni necăjiți din mahalale sau țigănuși din cătune depărtate, de-și plîng necazurile, își arată foantele originale și chiar dau adevărate reprezentații cu copilașii lor (veritabili, sau de împrumut).

Boerii își amestecă hazul cu înduioșarea, se miră de aspectul acestor vizitatori și urmăresc cu interes ghiumbușlucurile sau scâncetele copiilor. La urmă, împart alimente și bani; și astfel „reprezintația" se isprăvește. Vizitatorii aceia necăjiți se întorc la bordeele lor, măguliți de atenția boerească și cu gândul să revie altă dată.

Scena aceasta ne vine în minte deciteori se aranjează serbări la București (nu fie de deochi, sînt foarte dese), iar provincia trimite în Capitală delegații în costumele regiunilor respective.

Delegațiile regionale, împopoțonate ca la Sf. Vasile, fac contrast viu cu citadinismul american bucureștean; sînt primite, ca niște curiozități, pe la instituții; li se face poza și se imprimă în gazete.

In acest chip, bucureștenii se distrează, iar delegațiile provinciale se aleg cu exclamările de mirare și simpatie ale boerilor dela Centru. Ba uneori capătă și cîte o subvenție, —un soi de bacșiș boieresc.

Așa-i organizată țara; așa s'a făcut tradiția. Bucureștiul e boerul (sau mai bine zis ciocoiul) care a reușit să-și facă moșie proprie din mănoasa țară românească. Boeria capitalei crește an cu an, lună cu lună. Acolo-i prosperitate, e lux, e viață veselă. Orașul se umflă tinzând să ajungă cât Chicago, —ca în fabula cu broasca și cu boul.

Iar țara muncește pentru „boer" și viețuește primitiv, în târguri păcătoase. Iar din când în când, lumea aceasta provincială e bucuroasă că poate oferi distracții boerului și se alege cu câte un bacșiș.

Iată icoana unei administrații politicianiste de trei sferturi de veac.

Nădăjduim că deacum înainte lucrurile se vor schimba, prin reforma administrativă care promite viață provinciei.

CR.

Mișcarea autonomistă a slovacilor

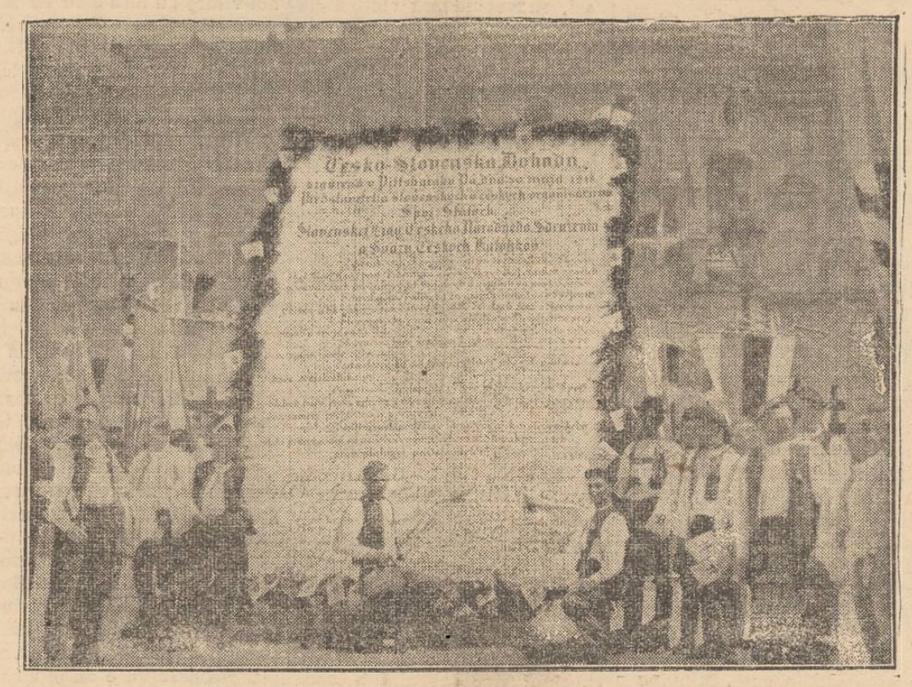

În Cehoslovacia există un partid autonomist care cere autonomia populației slovace în baza unui tratat încheiat, în timpul marelui război, la Pittsburg (America) între delegații cehi și slovaci.

Zilele acestea, autonomiștii slovaci au făcut o demonstrație la Bratislava (Presburg) reproducând în proporții uriașe, facsimilul tratatului autonomist dela Pittsburg (cum se vede în clișeu).

Realizări ieșene

O zi de sărbătoare la Spitalul „Cantacuzino-Pașcanu"

Sfințirea Paraclisului și a unei troițe

Spitalul „Cantacuzino-Pașcanu" din dealul Tătarașului, a fost ieri în sărbătoare.

S'a sfințit noua capelă, precum și o troiță înălțată în curtea instituției.

Capela este opera renumitului pictor Popovici-Lespezi, lucrată în manieră bizantină; iar catapeteazma sculptată în lemn, constituie o operă de adevărată artă.

Asemeni și troița artistic lucrată.

La invitațiile d-lui dr. Const. Barth, conducătorul Spitalului, au ținut să ia parte: I. P. S. S. Mitropolit Nicodim, P. S. Valerie Moglan, Egumenul Spiridoniei, epitropii prof. Gr. T. Popa și I. Bălteanu, A. M. Frimu Direct. gen., av. Chiril Dragan reprezentantul Municipiului, prof. Val. Iordăchecu, I. Comârzan primul președinte al tribunalului, primprocuror Costinescu, dr. Enășescu. dr. Gr. Gr. Iamandi, Alfons Cirilo, C. Ciudin, dr. P. Zosin, dr. Costinescu, av. Apotecher, prof. P. Niculescu, preot. Ciolan, d-na Elena Meissner, prof. Nichita, prof. Popovici-Lespezi, dr. Ichim, av. Vasiliu-Voina, Crupenschi, d-na Vlădoianu, ing. Bocec, inst. Bejenaru, prof. dr. Butureanu, dr. Alexanko, Paun, funcționarii Spiridoniei și un numeros public.

Slujba religioasă a fost oficiată de un numeros sobor de preoți, în frunte cu P. S. Valerie Moglau.

Răspunsurile au fost date de corul bisericii Sf. Spiridon, condus de d. profesor Ciolan.

Cuvîntările

După oficierea serviciului divin, a luat cuvântul **I. P. S. S. Mitropolitul Nicodim**, care a subliniat importanța acestui așezământ spitalicesc în viața de toate zilele.

Arată că la Epitropia Sf. Spiridon s'a făcut în decursul anilor mare risipă. Sunt foarte mulți cari ar mai dărui averi instituției, dar se tem să nu se dea altă destinație banilor.

Inaltul Erarh își încheie cuvântarea, exprimându-și credința că actualii conducători ai Spiridoniei vor face să prospereze instituția, readucând-o la faima de altă dată.

Dl. epitrop, prof. dr. I Bălteanu face un mic istoric al spitalului, dela întemeierea lui în urma donației prințului Cantacuzino și a relatat opera înfăptuită de familia acestuia, pentru binele obștesc.

P. S. Arhiereu Valerie Moglan, declară că a acceptat cu multă plăcere invitația d-lui dr. C. Barth, de a târnosi capela.

„Renovarea de azi a capelei—spune P. S. Sa—se datorește unui suflet pios, care și-a căpătat educația la seminarul „Veniamin Costache". (D. Dr. C. Barth este absolvent al acestei școli).

„O capelă într'un spital, e ca o oază în mijlocul unei pustietăți.

Pentru bolnavi, singura preocupare este nădejdea că-și vor recăpăta sănătatea. Și foarte de multe ori, acolo unde știința omenească e neputincioasă, intervine ajutorul lui Dumnezeu. Aceste temeiuri au fost înțelese de medicul și teologul dr. C. Barth".

P. S. Sa își încheie cuvântarea, felicitând pe d-nul dr. Barth, pentru stăruința ce a depus, ca acel locaș să fie redat cultului.

In cuvântul d-lui dr. C. Barth, care spune între altele:

„Când în luna Februarie 1934 onorata Epitropie Sf. Spiridon m'a orânduit ca medic la acest spital; curiozitatea m'a oprit în fața unei uși din cuprinsul acestui așezământ, care nu se deosebește de celelalte de cât prin atâta, că o cruce se desena pe ea. Am înțeles îndată că e ușa dela paraclisul, în care ne aflăm astăzi.

„Acest spital dăinuește din anul 1858, în urma largei oameni a logofătului Cantacuzino-Pașcanu. A avut timpuri grele și nu odată a fost să fie închis.

Aătăzi el se arată în haină de sărbătoare: reparat pe cât s'a putut; înzestrat pe cât s'a avut".

Mai departe, d-sa arată strădaniile depuse pentru a

(Continuarea în pagina 2-a)

Solidaritatea între generații

Semnificația sărbătoririi d-lui G. G. Mironescu

Facultatea de drept din București a sărbătorit pe ilustrul ei profesor și bărbat de Stat d. G. G. Mironescu, sărbătorire a căreț inițiativă aparține studenților acelei facultăți.

Imi pare acest eveniment de o înaltă semnificație morală, pentrucă vremurile ce le străbatem mi-au dat prilejul să văd—peste tot—și chiar în facultăți, tideiități izolate și punți rupte între reprezentanții unei generații și ai celeilalte.

E deosebit de semnificativ și lăudabil entuziasmul spontan al studenților Fac. de Drept din București.

Inseamnă această sărbătorire, mai presus de toate, revenirea la o tradiție și părăsirea unui prezent care, deschizând o prăpastie între generații, era numai în detrimentul studențimei.

Căci o atmosferă prietenoasă —după umila mea părere—facilitează și procesul de asimilare a cunoștințelor predate de pe catedră. Incordarea și dușmănia, din contră, fac o prelegere aridă, iar asimilarea anevoioasă.

Dar dacă mai adaug la acestea și un comandament de ordin național, solidaritatea între generații ca soluție de permanență a nației sub raportul siguranței, evenimente ca acela dela Facultatea de Drept din București pot fi puncte luminoase de orientare.

Fie ca, această luare de contact, să fie un simbol al unei noui ere; un semn de bun augur!

Fie ca, gestul studențimei bucureștene să marcheze începutul unei colaborări armonice între generații, colaborare necesară întotdeauna, dar mai necesară acum când nația își dă noui așezări mai conforme cu spiritul vremii!

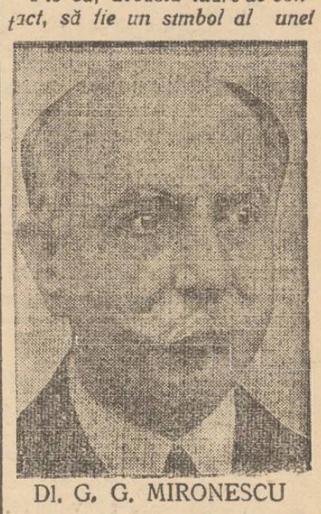

Dl. G. G. MIRONESCU

Ilie Spătaru
student
al Fac. de Drept-Iași

Din toată lumea

Un mic adaos

Articolul „De închiriat" din numărul nostru de ieri fusese scris și paginat înainte de apariția comunicatului prin care Administratorii averei Casei partidului liberal înștiințează că nu închiriază localul fostului club ci numai apartamentele învecinate.

Luăm act. Insă această înștiințare nu prea modifică observațiile și concluziile articolului nostru.

Ne rămâne totuși o nedumerire. Dece nu se închiriază localul fostului club?

Pentru ce destinație este păstrat?

Vamă județeană

Și în Dorohoi, scumpetea alimentelor și specula împovărează populația.

Prefectura jud. Dorohoi s'a gîndit că, dacă va fi abundență de alimente pe piață, prețurile se vor micșora. In consecință s'a dat o ordonanță prin care nu-i îngăduit a se scoate din județ: grâu, porumb, vite, porci, păsări, ouă etc. decît cu autorizația scrisă a prefecturii.

Interesant că se face politică economică specială pentru un județ. Dar dacă toate județele ar proceda la fel, cum ar rămîne cu economia generală a țării?

Controlul ouălor

Astăzi, când ouăle sînt atât de scumpe, trebue să le luăm măcar proaspete.

Dăm aici un procedeu farte eftin, pentru a le cunoaște:

Topim 120 grame sare, într'un litru de apă. Punem ouăle în apă, câteunul.

Oul proaspăt va cădea la fund. Oul vechi se va ridica la suprafață.

Divoț interesant

Un proces de divorț care nu este lipsit de picanterie, s'a desbătut în fața unui tribunal la New-York.

Femeea cerea să fie despărțită de soțul ei, care a îmbolnăvit-o de neurastenie prin faptul că sforăia noaptea în timpul somnului.

Soțul, ca să controleze spusele soției, a pus un aparat de înregistrare sonoră lângă, pat, iar plăcile au fost prezentate tribunalului spre desculpare.

Tribunalul a ascultat originalul sforăit al pârâtului și a fost depărere că soția nu este îndrituită să ceară divorțul, pentru simplul fapt că soțul obosit sforăie în timpul somnului. A pronunțat totuși divorțul în favoarea amândoura, având în vedere sănătatea șubredă a soției.

Dificultățile monetei franceze

In anul 1914, francul francez valora 225 miligrame aur. Astăzi, un franc nu valorează decât 27 miligrame aur, — adica a opta parte.

Emisiunea franceză de banknote, în 1936 era garantată de 4125 tone aur depus la Banca Franței.

Astăzi, emisiunea e garantată numai de 2400 tone aur.

Lapiele și muzica

Un savant agronom, d. Georges Tartler. a lansat de curând către toți fermierii și farmierele din Noua și Vechea Lume, un stăruitor apel... la muzică. De-aci'nainte fermierii nu vor trebui să mulgă vacile decât murmurând la urechea lor dulci romanțe, Vacile sunt melomane, asigură d. Tartler, și producția lor de lapte sporește cu 20 la sută dacă știm să le încântăm în momentul psihologic, prin câteva acorduri bine alese.

Bibliotecă originală

Un colecționar ciudat e, desigur, d. Thomas Cosley din Birmingham (Anglia). El are o bibliotecă alcătuită numai din cărți recunoscute ca... plicticoase.

A adunat până acum 10,000 din asemenea cărți anoste.

Dar se înțelege că colecția nu poate fi completă. Cărțile plicticoase sînt cu mult mai numeroase. Și dacă colecționarul englez s'ar interesa de literatura românească modernă, ar avea prilej să-și sporească considerabil biblioteca...

Războiul poate fi evitat

Părerea ministrului american de externe

Examinând situația mondială, d. Cordell Hull ministrul de externe al Statelor-Unite, a combătut părerea că, mai curând sau mai târziu, războiul ar fi de neînlăturat.

„Nu există între națiî deosebiri de vederi care să nu poată fi soluționate pe cale pașnică. Și e bine să căutăm mijloacele de îndreptare a greșelilor războiului, printr'un acord comun asupra anumitor principii umanitare".

Dl. Hull propune o largă cooperare internațională, singur în măsură să asigure stabilirea unei păci durabile.

In fine ministrul american crede că sistemul politic al democrației este cea mai rodnică formă de organizare socială și politică.

STRĂJERIA LA SATE

de profesor T. A. BĂDĂRĂU

La 12 Iunie am fost în satul Avântul, com. Podul-Iloaei, pentru o sfințire și ridicare de Pavilion Național. Pe cei vreo 7 km. drum dela Movileni la Avântul, am putut admira frumusețea sămănăturilor de grâu, orz, cartofi, răsărită, popușoi. Poate că cerul se va îndura anul acesta de sătenii cari au suferit 2 ani de secetă cumplită.

Avântul e sat de coloniști, veniți dinspre munte la lotarile pe care au fost împroprietăriți după război: Și-au înjghebat gospodării încă mare parte neîngrădite.

Totuși, mai tot locul din jurul caselor e cultivat, ceia ce nu se prea vede în unele sate mai apropiate de Iași, care au case îngrădite.

Drumul principal din sat bine nivelat, cu șanțuri adânci și curate, cu pomi mici plantați pe margine și protejați de spini ori îngrăditură, m'a surprins.

Intreb pe căruțaș, cine a lucrat? „Copii dela școală; străjerii".

Trec pe la Biserica de lemn, mare și încăpătoare, cu multe icoane și plină de bărbați, femei și puțini copii. Căci străjerii așteptau „în careu" la școala în construcție unde urma să se înalțe Pavilionul.

Ajuns acolo, pun întrebări și mai serios și mai glumind și mă surprind răspunsurile clare și vioaie.

Spun cu mândrie că am făcut șanțurile și sădit pomii, iar pe acasă au straturi cu legume, pe care le îngrijesc, ca și pe pomii școalei.

Sosesc delegații de străjeri și străjere dela Românești și Podul Iloaei și un pluton de premilitari dela Românești.

Ceremonialul protocolar odată terminat, se fac demonstrații și se execută cântece străjerești. La defilare străjerii concurează cu premilitarii.

(Continuarea în pagina 2-a)

„Testamentul-Călăuză" de Ioan Teodorescu-Broșteni,

Tipografia Cartea Românească, 1938

Cartea *„Testamentul-Călăuză"* a d-lui Teodorescu-Broșteni, conține o serie de maxime practice și principii relative la viața socială și didactică pedagogică.

Autorul, după o îndelungată experiență de 35 ani de apostolat, pe terenul luminării satelor, și-a formulat rezultatele activității sale într'o serie de îndrumări practice, relativ la viață. Sunt tot atâtea îndemnări date generațiilor tinere de colegi, cari vor îmbrățișa cariera didactică, îndemnuri și stimulente cu cari să poată înfrunta indiferența și scepticismul în cariera ingrată și aridă a învățătorului de la sat.

Simțămintele și gândirile pline de idealism, ce reflectă sufletul acelor cari s'au identificat cu rolul mare de luminători ai țaranului, indică că autorul, în direcția activității sale, a ajuns la rezultate strălucite numai datorită principiilor sănătoase de cari s'a condus și pe cari le recomandă cu entuziasm pentru a fi complectate de către continuatorii săi. Citâm câteva dintre ele:

„Dă sprijin și încurajează tot ce este adevărat, drept, artistic, folositor, moral, higienic, în cadrul idealului Țării și Neamului pg. 9.

„Aduți aminte de școlile unde ai învățat și, de profesorii cari au muncit la formarea și cultivarea ta și, cu atât mai mult, dacă aceștia au fost suflete alese, oameni ideali. Ei sunt părinții tăi sufletești, din carii unii prețuesc poate mai mult chiar decât cei trupești" pag. 9.

„Luptă ca să abați spre binecurentele nenorocite din opinia publică, curente ce trag Țara și Neamul spre prăpastie". pag. 7.

„Să nu-ți consteie metoda numai în a pune note rele, în a lăsa școlarii corigenți și repetenți, ci în a ști elevii materia perfect și a ieși totdeauna cu lecția învățată din clasă (cum făceau vestiții profesori Constantin Meissner, P. Poni, Frații Nădejde, Învățătorul M. Lupescușa)" pg. 22 etc. etc.

Citind cu atenție cartea, te simți transpus într'o lume ideală în care meschinăriile

(Continuare în pagina 2-a)

Dacă doriți a vă păstră frumusețea, nu întrebuințați decât

Cremele Werner

Coldcream (inalterabil) **Werner**
pentru păstrarea și întreținerea feței (seara ori dimineața după spălare)

Crema Nimphelor
pentru față și mâini
Ambele creme și pentru domni, după bărbierit

Crema Camphorată
pentru curățirea feței de pete și pistrui.

Preparate de Farmacistul Werner—Iași
La cerere se trimite și în provincie.

La Farul Luminos
IAȘI, STR. SARARIE 150 TELEFON 1294
Atelier special de bobinaje, reparațiuni de acumulatoare, precum și stațiune de încărcat. Deasemenea execută orice instalațiuni electrice și forță motrică. Raion de materiale electrice cari se vând cu prețuri de concurență.
Vizitați spre convingere.
Carol Ionescu

La 1 Iulie a. c. se deschide:
Căminul Fizio-climatic,—Tazlău
(NEAMȚ)
(Profesor Dr. E. Mironescu)
Reconfortare fizică și morală
Prospecte și informații la cerere

LA CUMPĂRAREA COVOARELOR ORIENTALE
adresați-vă direct primei surse
„TEBRIZ"
Expoziție permanentă
Iași Str. LascarCatargiu 62

x Pentru comenzi de BORVIZ DE BORSEC, adresați-vă reprezentantului societății,—Dl. Vasile Mândru, la cinematograful Sidoli.

DOCTOR
I. BERNATH
Specialist în boli de copii și sugaci. —Puericultură
Fost asistent prof. Czerni (Viena)
Medic spec. la disp. C. F. R.
Electroterapie. Galvanizare. Faradizare. Raze u. v. Diatermie etc.
Cons.: 9—11 și 3—6
Șos. Arcu 2 lângă farm. Irofte

Dr. C. STRAT
Asistent Universitar și Medic Secundar al Clinicii Medicale Spitalul Sft. Spiridon
CONSULTA ZILNIC 1—5
BOLI INTERNE
Str. Sărărie 81

Doamna Doctor
C. PARHON ȘTEFANESCU
Medic primar al Spit. Socola
Boale nervoase și ale glandelor cu secrețiuni interne
METABOLISM BAZAL
Cons. 2—4 p. m.
Str. Tăutu 2 Tel. 2269

DOCTOR
Iosif Goldenberg
Medic de Spital
Specialist în
BOLI DE PIELE, SIFILIS VENERICE
Strada Palat No. 2
(vis-a-vis de Palatul Administrativ)
Cons. 3-11 dim. 3-8 p. m.
Telefon 2156

DOCTOR
A. ABERMAN
consultă
BOLI DE COPII ȘI SUGARI
între orele 8-9 a. m. și 3-7 p. m.
Strada I. C. Brătianu 30
colț cu str. G. Enescu

Corsete, soutiene
Dunavețchi
STR. CUZA VODA 46 etaj
vis-a-vis de Sfatul Negustoresc

Fabrica de sobe de teracotă
GRIGORE UNIȘOR
din Iași str. Impăcării No. 1
anunță onorata sa clientelă de a face comenzile de sobe direct dela fabrică sau chemat prin c. p. vin personal la domiciliu. Deci a nu încredința nici o comandă în numele meu la diverse persoane de care eu nu am cunoștință și pentru care nu-mi iau răspunderea.
Grigore Unișor

x In Anglia, Franța, Suedia, Norvegia, Statele-Unite, Italia, Germania, Africa franceză și Palestina se exportă BORVIZ DE BORSEC.

CREMA DE LACRAMIOARE curăță, albește și catifelează pielea. Depozit Farmacia Dr. Beceanu Piața Halei Iași.

Parohia Sf. Atanasie și Chiril din Iași

Publicație

No. 377 Luna Iunie în 13 zile

Se aduce la cunoștința generală, că în ziua de Mercuri 29 Iunie 1938 la orele 18 (6 p. m.) se va ține în cancelaria acestei Parohii din strada Sf. Atanasie Nr. 20, licitație publică cu oferte închise și sigilate, pentru darea în antrepriză a lucrărilor de reparație a bisericei Sf. Atanasie și Chiril.

Licitația se va ține în conformitate cu art. 88—110 incl. din L. C. P. cu art. 31—53 din Regulamentul O. C. L. și normele generale pentru ținerea licitațiilor publice, publicate în M. O. No. 127 din 4 iunie 1931

Persoanele care vor lua parte la această licitație, vor depune pe lângă oferte închise, recipisa Ad-ției Financiare de depunerea garanției provizorii de 5 la sută, în numerar sau efecte de stat, care vor fi însoțite de borderourile și cupoanele respective, și vor fi socotite la cursul zilei.

Ofertele se vor face în conformitate cu devizul și caetul de sarcini, care se pot vedea la cancelaria parohiei în zilele de Vineri și Duminică de la orele 12—14 precum și în ziua licitației.

Paroh, Pr. N. HODOROABĂ

PUBLICAȚIE

Se aduce la cunoștința celor interesați că în ziua de 20 Iunie a. c. ora 4 p. m. se va ține de către *Comitetul Liceului Industrial de fete „Sf. Sava"* din Iași a IV-a licitație publică, în cancelaria liceului str. Lascar Catargi, Școala Primară de băeți „Mihail Kogălniceanu", pentru furnizarea a 18 vagoane lemne de foc pentru anul școlar 1938-1939.

Domnii ofertanți vor depune odată cu ofertele în plic închise și garanție de 5 la sută din valoarea furniturii în numerar sau efecte de stat.

Comitetul Școlar

Apartament Borsek
3 camere, bucătărie, cămară, două verânzi, una acoperită, alta deschisă 5 | 5 m. complect mobilat, așternut, veselă de bucătărie și sofragerie de închiriat la Borsek în cea mai frumoasă regiune Vila „Departe de Griji". Prețul 15.000 lei dela 1 Iulie la 1 August a. c. Alma I. Paul, Șc. Sf. Sava.

AVIZ

Direcțiunea Liceului Ortodox de fete „Doamna Elena Cuza" Str. Lascar Catargiu 46, anunță că ținerea examenului de admitere în cl. I va avea loc Miercuri 22 Iunie crt. ora 8 a. m. Inscrierile se fac între 15—20 Iunie crt. la cancelaria liceului. Elevele care obțin medii mari au reducere de taxe. Acte: Certificat de 4 clase primare.
Act de naștere.
Certificat de botez.
Buletin de vaccinare.
Certificat de naționalitate.
Direcțiunea

Școala Normală de Conducătoare de Grădini de Copii din Iași

PUBLICAȚIE DE LICITAȚIE

In ziua de Luni 27 Iunie a. c. orele 10 dim., se va ține licitație cu oferte închise pentru aprovizionarea școalei cu cantitatea de 20 vagoane lemne de foc esență tare: fag, carpen și stejar, conform caetului de sarcini, care se poate vedea zilnic în cancelaria școalei.

Licitația se va ține în localul școalei din str. Carp No. 2, în prevederile art. 88—110 din L. C. P.

Ofertele vor fi însoțite de o garanție de 5% în numerar sau efecte publice la valoarea reală, și de actele cerute de I. D. R. No. 1069, publicat în Monitorul Oficial No. 55 din Martie 1938.

SE CAUTĂ ASOCIAT pentru București, vad vechi branșa galanterie, tricotaje. A se adresa la ziar.

LOC DE CASA, frumos, bătut de soare 370 m. p. se vinde str. Turcu No. 6 Iași.
Doritorii a se adresa la Dl. Cojocaru str. Toma Cosma 16 Iași.

UMBRELE bune cu prețuri de 40% mai eftine ca în altă parte cât și reparațiuni de tot felul obțineți LA LEON care s'a mutat în str. I. C. Brătianu 113 lângă farmacia Racovițză.

DE INCHIRIAT una cameră mobilată, eventual cu odaie pentru ordonanță, în str. Sf. Lazăr No. 7.

x Mii de copii vin la „Scala" să savureze pe fermecătoarea Shirley Temple în „Fetița de aur" și minunata complectare colorată „Trenul fenomenal" ce se prezintă azi, odată cu „Ogorul".

AZI LA CINEMA „SCALA"
OGORUL

Ministerul Agriculturii și Domeniilor
Ad-ția Exploatărilor Agricole
PUBLICAȚIUNE

Se aduce la cunoștința amatorilor că în ziua de 15 Iunie 1938 orele 11 dim. se va ține licitație publică orală la sediul pepinierei Vișan gara Socola jud. Iași pentru vânzarea recoltei de caise din anul curent. Caetul de sarcini privitor la această licitație se poate vedea în orice zi de lucru la pepiniera Vișan.

LINGERIA POLLO
Cămăși de gata
și materiale pentru comenzi

Mișcarea culturală
în sprijinul muncitorimei
Frumoasa solemnitate dela Camera de Muncă

Cu o solemnitate sobră și prietenească, a avut loc la sediul Camerei de Muncă din Iași, redeschiderea ciclului de conferințe și șezători culturale pentru muncitorime.

Au fost de față d-nii Mihai Eșianu, Primarul Municipiului Iași, preot Nonea trimis al I. P. S. Sale Mitropolitului Nicodim al Moldovei, dr. Gh. Cădere medic primar al orașului, d-ra Eugenia Cazacu, profesoară, directoarea Școalei de ucenici A. C. F., dr. P. Zosin fost primar, prof. confer. I. Andriescu-Cale inginer inspector general și director al Regiunii Apelor Iași, dr. Crăciun, N. Dimitriu președintele Camerei de Muncă circ. Iași, Emil Ceicovschi, I. Damaschin, D. Rotaru, Mihai Inderjoschi, consilieri ai Camerei de Muncă, avoc. Scripcă comisarul guvernului, N. O. Mărgărint președ. Uniunii meseriașilor, I. Cojocaru președ. Uniunii micilor industriași și meseriași, M. Rapaport, secretarul g-ral al Asociației funcț. particulari, A. Ciel și St. Buoț vicepreședinți ai soc. „Generala" a funcț. particulari, apoi delegați ai soc. „Armonia" de funcț. particulari ai Sindicatului Alimentar și a numeroase asociații și sindicate profesionale,—precum și un mare număr de meseriași, funcționari particulari, lucrători, muncitori și ucenici cari au umplut sălile Camerei până la ultimul loc.

Au luat parte deasemeni și corul de străjeri — elevi ai școalei Superioare de Meserii din Iași.

Serviciul religios a fost oficiat de un sobor de preoți în frunte cu părintele Nonea, răspunsurile fiind date de corul de străjeri.

Părintele Nonea a exprimat apoi din partea I. P. S. Sale mitropolit, toată dragostea și binecuvântarea pentru Camera de Muncă circ. Iași și tot muncitorii ei, lăudând rodnica activitate culturală ce se inaugurează prin aceste conferințe duminicale și rugând a fi socotit prezent la această festivitate.

Din partea consiliului camerei a răpuns dl. consilier *Emil Ceicovschi* fost senator al Camerelor de muncă, aducând în prim loc un respectuos și cald omagiu M. S. Regelui Carol II, Marele Indrumător și Sprijinitor al muncitorimii, și apoi un cuvânt de mulțumire d-lui ministru Mihai Ralea pentru deosebita grijă ce poartă tuturor intereselor muncitorești distinsul cărturar de care muncitorimea își leagă toate speranțele ei; I.P.S.Sale Mitropolitului Nicodem al Moldovei pentru părinteasca și înalta atențiune arătată Camerei și tuturor muncitorilor; — d-lui Primar Mihai Eșianu pentru prezența d-sale în mijlocul harnicilor muncitori și tuturor reprezentanților oficiali de instituții, asociații și sindicate profesionale care au înțeles să ajute o operă pusă în slujba intereselor superioare ale Statului și a înălțării claselor meșteșugărești. D-sa a anunțat că în fiecare Duminică dimineață se vor ține în aceiași sală conferințe cu caracter științific, literar, sanitar, estetic și șezători culturale, toate cu intrarea liberă.

A urmat conferința d-lui *Ing. I. Andriescu-Cale*, profesor, d-sa a desvoltat în mod magistral subiectul: „Ce pregătește technica pentru viitorul omenirii", fiind ascultat cu o deosebită atenție și aplaudat de întreaga asistență.

La sfârșit corul de străjeri ai școalei superioare de meserii, a cântat Imnul Regal, în aclamațiile sălii.

emil ghiurtz

Străjeria la sate
(Continuare din pagina 1-a)

Lume multă. Aproape tot satul la ceremonial, defilare și mai apoi la șezătoare. Asculta atent cuvântările în care se stărue asupra pregătirii practice a copiilor, cari vor deveni gospodari și agricultori mai pricepuți adăugând învățăturii de carte și practica ce va dura câțiva ani, călăuzită de comandanții străjeri, obligați a aduce la îndeplinire un anume program. Că acest program se va implini, se vede din ceia ce s'a realizat până acum, rezultate care umplu sufletul de bucurie.

Dar, alături de catarg, școala ridicată cu multă trudă și după stăruința neîntreruptă a învățătorului Popescu Gh. stă neacoperită, fără uși, tencueli și dușamele. Satul e sărac, comitetul școlar județian fără venituri, autoritățile încă sleite de fonduri...

La cercul cultural constat încă o dată cât de bine își înțeleg noua chemare, învățătorii. Deși copleșiți de îndatoriri s'au pus cu entuziasm în slujba străjeriei.

Se declară mulțumiți că au scăpat de teroarea ori hatârurile politice, dar se plâng și cu drept cuvânt, de lipsa mijloacelor de a contribui și mai mult la realizările dorite de comandament.

Constată însă o mare deosebire între școala de eri-alaltăeri ne străjerită, și școala în care străjeria a prins bune rădăcini. De aceia pun suflet și nu cruță munca.

După câteva ore de convorbire cu învățătorii și după apropierea sătenilor mai strâns de școală și biserică, după interesul cu care ei urmăresc demonstrațiile și șezătorile străjerești, te întorci parcă mai optimist asupra putinții de repede ridicarea satelor.

T. A. Bădărău

Produsele **VICHY ETAT**

1 **SAREA VICHY-ETAT**
Sare naturală extrasă din ape pentru a face o apă alcalină

2 **PASTILE VICHY-ETAT**
2 sau 3 după masă ușurează digestia

3 **COMPRIMATE VICHY-ETAT**
Spre a prepara singur o apă digestivă gazoasă

A SE FERI DE CONTRAFACERI ȘI SUBSTITUȚIUNI

Cum preveniți ulcerele la stomac!

Ulcerele la stomac sau intestine sunt datorite totdeauna ușurinței cu care trecem peste anumite fenomene, ce le simțim după luarea meselor, și care constau în arsuri, râgâeli, balonări, amețeli și uneori vărsături. Aceste fenomene au însă drept cauză, o prea bogată alimentație, abuzul de alcool, de mâncăruri prost mistuită, hiperaciditatea, etc. Când turburările țin un timp indelungat, ele produc răni, adică ulcere. Pentru prevenirea lor a necesară îndepărtarea fenomenelor mai sus indicate, care se obțin numai prin renumitul preparat „Gastro D.".

Este recomandat de medici.

Gastro D. se găsește de vânzare la farmacii și droguerii sau se expediază contra ramburs de Lei 135 de către farmacia Thoiss București, Cal. Victoriei 124

Dl. prof. Gh. Brătianu
invitat la reuniuni științifice europene

D. prof. Gh. Brătianu lucrează actualmente la o importantă lucrare istorică, privind laturea politică externă a statelor din Europa centrală, balcanică și răsăriteană.

Profesorul ieșan se pregătește să ia parte în cursul acestei veri, la două reuniuni cu caracter pur științific.

D-sa va participa la cursurile de zară dela Tatianska-Lomnika (Cehoslovacia) unde se vor discuta probleme în legătură cu politica externă a statelor din Europa Orientală; și la congresul internațional de istorie din Zürich.

Trebuie să relevăm faptul că d. prof. Gh. Brătianu este invitatul oficial al asociației internaționale istorice și rugat să expue problemele istorice a statelor din Europa centrală, ca unul care cunoaște aceste probleme în amănunțime.

Brutus

Ministrul Germaniei la București
mulțumește unui medic ieșan

Acum câtva timp, d. dr. Gh. Plăcințeanu, cunoscutul chirurg dela Casa Asigurărilor Sociale din Iași, a făcut o lungă călătorie de studii în, străinătate, vizitând Roma Berlinul, Viena și Parisul.

D. dr. Plăcințeanu a dat o deosebită atențiune clinicilor chirurgicale din Viena, rămânând profund impresionat de marile spitale din orașul muzicei.

La reintoarcerea în țară, d-sa a scos o broșură medicală, în care se ocupă în de aproape de spitalele din Viena. O asemenea broșură a fost trimisă și d-lui dr. Fabricius, ministrul Germaniei la București.

In semn de mulțumire pentru atențiunea acordată spitalelor vieneze, d. dr. Fabricius a binevoit să trimită d-lui Dr. Plăcințeanu o scrisoare cu următorul cuprins:

Prea stimate d-le Profesor, „Am primit broșura Dvs. asupra clinicelor chirurgicale din Viena, impreună cu prietenoasa d-tale atențiune.

Vă rog respectuos a primi cele mai călduroase mulțumiri, impreună cu atențiunea cea mai vie a mea și fiind oricând gata a mă revanșa pentru această deosebită atențiune".

Cu cea mai distinsă și cordială amiciție
Fabricius

O zi de sărbătoare
la Spitalul „Cantacuzino-Pașcanu"
(Continuare din pagina 1-a)

readuce acest spital la înfățișarea frumoasă de astăzi.

D. dr. Barth termină, aducând vii mulțumiri tuturor celor care au binevoit să contribuie în diverse chipuri la imbunătățirea acestui așezământ de folos obștesc.

*

A urmat apoi sfințirea troiței din curte, ridicată în memoria ctitorilor acestui așezământ.

La urmă, asistența s'a retras în saloanele spitalului, unde aștepta o masă copioasă, servită cu multă pricepere și gust de d. Stănică Cojocaru, cunoscutul restaurator.

Au toastat: I. P. S. S. Nicodim, care a anunțat că donează 10 mii lei spitalului; av. Vasiliu-Voina, prof. Val. Iordăchescu, prof. Gr. T. Popa, etc. Tuturor le-a răspuns d. dr. C. Barth.

VIRGIL GHEORGHIU

x Bazarul profilaxiei rămâne deschis până Vineri, când se-sesc espodrilele de la Paris

Vizitați-l, căci se mai găsesc lucruri folositoare pentru casă și vilegiatură.

„Testamentul-Călăuză"
(Continuarea din pagina 1-a)

și micimele vieții sunt necunoscute, munca dând acea satisfacție, care face fericirea individului cu conștiința datoriei împlinite.

Terminând de citit cartea, prin asociație de idei, te gândești la celălalt teslament al poetului visător:

„Urmașilor mei Văcărești
„Las voua moștenire
„Creșterea limbii românești
„Și-a patriei iubire".

Exponenți idealiști a două clase sociale deosebite, boierimea și clasa țărănească, punctul culminant al concepției de viață, redat prin *Testamentul* lui Văcărescu sau *Călăuza* d-lui Teodorescu, accentuiază principiile de conducere cu cari poporul român și-a croit singur drum drept în haosul istoriei.

La sfârșit, broșura conține fotografiile d-lui Teodorescu-Broșteni și a d-nei Elena Teodorescu născută Băncilă, care prin puterea energiei și a vocațiunei sale didactice a contribuit la complectarea și realizarea operei soțului său. Fotografiile reflectează, în cele două figuri, suflet senin neumbrit de vreun sentiment de nemulțumire, oricât ar părea de dure uneori contradicțiile realității. Sunt perspectivele, cari evidențiază spiritul de observație și sensibilitate atavică a poporului român, care pătrunde esența lucrurilor, transformând manifestările și concepțiile ce nu convin temperamentului și nici idealului său social.

Recomandăm cu căldură *Testamentul-călăuză* al d-lui Teodorescu, spre a fi citit cu atenție, mai ales în vremile tulburi și de dezorientare de azi; stilul viu, plastic și popular făcând cartea accesibilă oricui, cu atât mai mult masselor, cari vor găsi în ea un puternic sprijin sufletesc.

E. S

Bucurați-vă de aer și soare numai prin crema Caola. Crema Caola ferește pielea Dv. de neplăcerile razelor solare, căci ea conține vitamine, regeneratoarele celulelor pielei. Cine întrebuințează crema Caola își apără tenul și pielea, întinerind totodată.

CA-O-LA

VIM
CURĂȚĂ TOT
fără a sgâria

și oale și tigăi

Agitata adunare
a cotizanților Spitalului israelit

Cotizanții Spitalului Israelit s'au întrunit Duminică în două adunări: una extraordinară și alta ordinară.

Adunările, prezidate de dl. Isac Popper, sau ținut în saloanele Soc. Steaua.

Solemnitatea a început printr'un serviciu religios oficiat de d. prof. Cassvan, o rugăciune pentru M. S. Regele și cântarea imnului Regal.

Dl. Isac Popper, în cuvinte impresionante, omagiază pe M. S. Regele.

Se intră apoi în ordinea de zi a adunării extraordinare.

*

Dl. Jean Hefter, secretar general, în numele epitropiei, propune a se modifica în parte art. 20 din statute, în sensul că se constitue o instanță superioară, adunarea generală, ale cărei hotărâri sunt definitive.

Propunerea provoacă vii discuții. Cotizanții se împart în două tabere. O parte cer votarea propunerei epitropiei; alta cere întâi a se accepta noi alegeri, după care să se modifice statutul.

D-nii Popper și Hefter declară că propunerea nu are nici un gând ascuns, de oarece tot adunarea generală poate respinge o propunere.

Iau parte la discuții d-nii Popper, Hefter, Leopold Spigler, Haimovici, Iosef Iacob, Rapaport, Herman Iacob, dr. Segal Carita, av. Moscovici, dr. Matasaru și alții.

Se hotărăște pronunțarea prin vot nominal. Se primește propunerea cu 76 voturi pentru și 59 contra.

*

După amiază a avut loc adunarea generală ordinară.

Dl. Jean Hefter face o amănunțită expunere a realizărilor la spital în acest an. S'au mărit veniturile, s'a îmbunătățit căutarea bolnavilor.

În policlinică au fost căutați 24.000 bolnavi.

D-sa omagiază pe toți donatorii și în special pe d-nii Valdman, Elirilich și Sigler.

Dl. Zalis, cenzor, citește darea de seamă a cenzorilor.

Raportul nu e semnat de d. Isac Moscovici, deși d-sa e cenzor. Discuția ajunge paoi la aparatul de radiografie și la cazul dr. Akerman.

În numele Epitropiei d-nul Jean Hefter spune că nu există nici un „caz dr. Akerman".

Se naște o discuție între d-nii Isac Moscovici și Iosef Iacob, pentru a se preciza dacă d. Moscovici are vreo răspundere în cumpărarea aparatelor de radiologie.

Dl. Popper, președintele, declară că întreaga epitropie e solidară în ceia ce privește aparatul procurat. Discuția se amână pentru Duminica viitoare. D.

x Medicii cu renume mondial, au constatat că numai BORVIZUL DE BORSEC spală rinichii.

INFORMAȚIUNI

x O soiemnitate franco-română la Iași. — Mercuri 15 Iunie, ora 5 p. m. sosește la Iași, cu avionul, d. Dupont directorul Institutului francez din București, însoțit de d. Spitzmuller prim-secretar al Legației franceze.

Ei vin la Iași pentru remiterea cărților oferite de Statul francez, Universității ieșene.

Festivitatea va avea loc Joi 16 Iunie, orele 11 dim. în aula universității.

x În ziua de 18 Iunie a. c. are loc în grădina „Salcia" d-n cart. Nicolina, serbarea dată de soc. de binefacere *„Dr. L. Gheierter"*.

Serbarea este dată în scopul strângerii unui fond necesar ridicării unei clinici medicale în populatul cartier al Podu-Roșului...

Un câine turbat
mușcă zece persoane la Sculeni

Sculeni 14. — Un câine turbat a apărut pe străzile Sculenilor, mușcând pe următorii trecători; D-nele Hona Visochi Vera Galița, copiii Medelenschi, Culdner, Șerbina și Țighelnic și pe d-nii Zalman Coreuman, David Medelenschi și un șofeur dela autob. C. F. R. Câinele însă n'a fost prins.

Pacienții au fost pansați la spitalul local și apoi transportați la Institutul Antirabic din Iași.

x SPORT. — Duminică, la parcul Sportiv s'a disputat match-ul de foot-ball dintre Juniori Galați și Juniori Iași, match care a contat pentru campionatul național de Juniori.

După un joc de toată spectaculozitatea, ieșenii au dispus de Juniorii Galați cu 3—2 (0—2).

x Doamna Natalia Sufragiu din com. Ceplenița jud. Iași, a introdus la tribunalul local acțiune de divors contra soțului ei d. V-le Sufragiu mecanic la depoul c. f. r.

x Doctorul A. Hoffman s'a mutat în str. Armeană No. 9 și consultă zilnic boli nervoase și boli de nutriție dela 10-12 și 3-7; tratamente de slăbire și îngrășare. Telefon 1577.

x Dr. M. Segal *medic de spital*, **mutat** *în str. Cuza Vodă No. 83 (Palatul Braustein), consultă și operează boli de* **nas, gât și urechi** *între 8-10 a. m. și 3-6 p. m. Telefon 1767.*

NU UITAȚI NICIODATĂ
cel mai bun și cel mai fin

Refuzați orice alt produs inferior!

Stiri Judiciare

Cerere în faliment.— Dl. M. Grosman a cerut tribunalului comercial declararea în stare de faliment a fabricei „Apretura" din str. Sit. Lazăr 63 prin lichidatorul ei d. Cupitz, pentru neplata datoriilor.

*

Reclamație de înșelăciune.— Biroul judiciar cercetează reclamațiunea făcută de D-tru Iosif gardian la clinica II chirurgicală a Spitalului Sft. Spiridon, contra d-lui Ioan Dimitriu din Bârlad str. Vasile Lupu 54.

Acum câtva timp d. Ioan Dimitriu a fost internat în spital, cu care ocazie a aflat că reclamantul vrea să capete un serviciu în București.

Dându-se drept inspector la Ministerul Muncei, d. Dimitriu a promis gardianului că-i va da un serviciu la București, cerându-i actele și suma de 2000 lei pentru mici cheltuieli; urmând ca ulterior să-i trimeată o scrisoare prin care să-l cheme la București.

Au trecut câteva luni și văzând că nu primește nici un răspuns, D-tru Iosif a reclamat cazul autorităților.

Cu ocazia cercetărilor s'a constatat că falsul inspector din Ministerul Muncei, a fost funcționar la acel minister, însă îndepărtat din serviciu.

*

Neînțelegere comercială. Doamna Speranța Colonel Cătănescu din Vaslui str. M. Kogălniceanu, a încredințat magazinului „Consignator" din localitate, strada Ștefan cel Mare, mai multe lucruri pentru a le vinde.

Cu toate că lucrurile au fost vândute cu un preț derizoriu, proprietarul magazinului ar refuza să predea banii.

Cazul este cercetat de poliție.

*

Sechestru.—La cererea firmei Polski din Galați, Corpul de portărei a aplicat un sechestru asupra mărfei și mobilei comerciantului Solomon Liber din Str. I. C. Brăteanu, pentru neplata sumei de 7000 lei.

Pensionarii ieșeni din asigurările sociale
pornesc lupta pentru mărirea pensiilor lor

Duminică a avut loc la Camera de Muncă, la sediul Uniunii g-rale a meseriașilor, adunarea generală a blocului pensionarilor din asigurările sociale din Iași care numără peste una mie de membri.

D. Ion Filitov, președintele blocului, a arătat pe scurt situația pensionarilor și măsurile care sunt de luat pentru îndreptarea ei. Apoi d-sa a dat cuvântul d-lui Frantz Boușcă, cenzor, pentru cetirea bilanțului activității în cursul anului 1937 și până la 1 Iunie a. c. Adunarea a dat cuvenita descărcare.

Pe rând, d-nii Frantz Boușcă, Popescu, Eugen Șibinschi, Filitov, Hascal Goldner, etc. au arătat mizeria în care se găsește meseriașul ajuns la bătrânețe, fărămat de muncă, fără căutare, cu pensii mizere de câte 5—600 lei pe lună...

Intervențiile făcute repetat la Casa Centrală, la ministerul muncii, n'au dat nici un rezultat practic. Pe cale pașnică, în cadrul nouei constituții, muncitorii își pot revendica dreptul la o viață mai bună. Nu se cade ca muncitorul, la bătrânețe să ajungă să cerșească la colțuri de stradă—au declarat vorbitorii. Muncitori de tot felul cu cotizații plătite câte 10, 20 și 30 de ani în șir, au dreptul la o pensie omenească.

La urmă, după discuții ample, a fost ales vechiul comitet, la care s'au adăugat noui și capabile alemente, astfel:

Ion Filitov, președinte; Popescu, Abăluță, Bercu Friedman vicepreședinți; Elias Davidovici casier g-ral, Frantz Bouțcă, Hascal Goldner, Ilie Șargu, Ion Grosu, Cozma Dochiu, Calmanovici, Grinberg etc. și secretar Romașcanu. Se va intensifica activitatea pentru câștigarea drepturilor, urmând să aibe loc bilunare ședințe în acest scop.

REP.

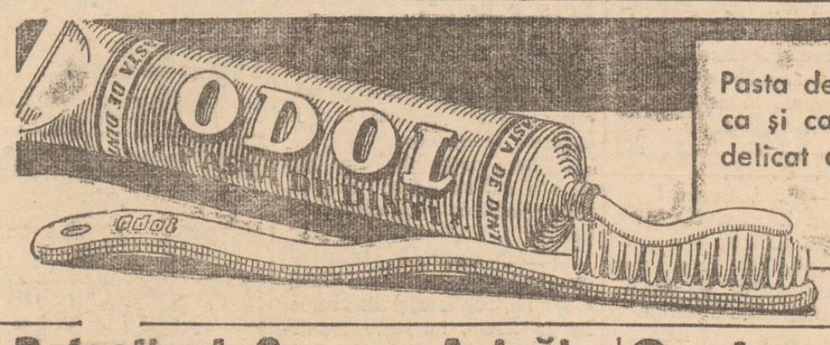

Pasta de dinți ODOL este moale ca și catifeaua, nu atacă zmaltul delicat al dinților, îi face nespus de albi și strălucitori ca perlele.

Detectivul George Anicăi trăește?
Senzațională informațiune primită de poliția locală

Dispariția detectivului George Anicăi este încă învăluită de cel mai nepătruns mister.

Cercetările de până acum ale poliției duseseră la concluzia că cafegiul Veisman din Piața Halei, nu ar fi strein de dispariția lui Anicăi.

*

Iată însă că, o informație primită de poliție, face ca mersul cercetărilor să ia o întorsătură senzațională.

Un ieșan, d. Gheorghe Covrig din str. Petru Rareș, care a fost recent la Ploiești, s'a prezentat d-lui N. Căpriță șeful poliției judiciare, informându-l că în gara Ploiești, l-ar fi văzut pe George Anicăi, pe care-l cunoștea, însă n-a putut vorbi cu el neavând timp.

Imediat i s'a arătat d-lui Gh. Covrig, fotografia agentului, și d-sa a confirmat că ar fi vorba de persoana văzută în gara Ploiești.

Informația aceasta care schimbă cu totul situația, îndreaptă cercetările într'o direcție nouă. ght.

STRAJEREȘTI

Toți comandanții de stol din oraș, vor fi prezenți astăzi Marți 14 Iunie crt. ora 18, la sediul Legiunei.

Se va discuta executarea programului de vară.

Legiunea de străjeri Iași

AZI LA „SCALA"
OGORUL

Serbarea Asociației cântăreților bisericești

Luni 13 Iunie, Asociația Cântăreților Bisericești din localitate și-a serbat hramul.

La ora 10 dimineața toți membrii acestei societăți, în frunte cu dl. președinte C. Dimitriu, au fost prezenți la biserica Vulpe din Sărărie.

Serviciul religios a fost oficiat de vrednicul paroh pr. N. Hodoroabă, secondat de diaconul Sf. Mitropolii Dionisie Doroftе. Răspunsurile au fost date de corul Asociației condus cu mult talent de dl. Sava. Tot cu această ocazie s'a făcut și pomenirea membrilor decedați ai societății.

La sfârșitul slujbei, a vorbit dl. Ioan Cristea vice-președinte, care a arătat rolul acestei societăți. D-sa mai arată legătura ce există între slujitorii altarului și cântăreții stranelor cari înfrumusețează locașul de închinăciune cu cântări pline de Duh Sfânt.

Mulțumește tuturor celor ce au avut dragostea și au luat parte la această solemnitate.

La ora 1 a avut loc o masă în casele parohiale, pregătită de d-na Dimitriu, care și-a evidențiat calitățile de bună gospodină. PINT.

„Colb de anarhie!.."

Sub acest titlu sugestiv, colegul nostru Grigore Spiru scoate în curând o interesantă lucrare bisericească, în care se ocupă de lichidarea mișcării calendariste.

D. Spiru va accentua în special asupra vastei activități a d-lui ministru Victor Iamandi, desfășurată în timpul cât d-sa a fost în fruntea departamentului Cultelor.

Scrisă într'un stil curgător, lucrarea d-lui Spiru va prezenta o plăcută lectură pentru cititori.

Băile Oglinzi — Perla Moldovii
se deschid la 25 Iunie 1938
Stațiune balneară și climaterică de prim rang

Primăria orașului Tg. Neamț —proprietara băilor — a luat toate măsurile ca să fie puse în bună stare. Dl. Maior C. Comaniță, primarul comunei, lucrează personal zilnic la băi.

Oficiul local de Cură și Turism compus din D-nii S. V. Bârliba, profesor, D. A. Gheorghiț, fost primar, Dr. A. Bondescu, medicul orașului, C. S. Repca polițai, Bernhard Froim președ. Comunității Israelite și farmacist Leon Știrn ajută necondiționat Primăria locală.

In aceste condițiuni, băile promit a fi anul acesta la înălțimea tuturor marilor stațiuni balneare și climaterice.

Publicul e rugat a se folosi de Clinica dela Oglinzi și de apele binefăcătoare.

Climat excelent.

Prețuri moderate.

Liceul de D-șoare al Profesorilor Asociați
M. KOGALNICEANU
ȘCOALA CU DREPT DE PUBLICITATE
IAȘI, STRADA CĂPITAN PĂUN No. 6

Primește înscrieri pentru clasa I și V. Examenul de admitere în aceste clase începe în ziua de 20 Iunie a. c.

Condițiunile de taxe se pot vedea la școală.

Cancelaria deschisă în fiecare zi de lucru între orele 9—12 și 16—18.

Contra Hemoroizilor
Anusol Goedecke

CEL MAI ACTIV ANTINEVRALGIC
TESTA!
LA FARMACII ȘI DROGUERII

ULTIMA ORA

Mari inundaţii provocate de Dunăre în regiunea Turtucaia

Apele se revarsă şi în regiunele Brăila şi Galaţi

Bucureşti 14.—Din Oltenița se anunță că apa Dunării, crescută considerabil, s'a revărsat pe malul dobrogean, la Turtucaia.

Lunca Tartucaei şi podul din apropiere sînt complect acoperite de apă.

Satul Calimach, situat pe o înălțime, e împresurat complect de ape. Locuitorii folosesc bărcile pentru a face legătură cu satele învecinate.

*

De la Giurgiu înainte, Dunărea e foarte umflată. In punctul Ghecet, sînt sub apă câteva sute hectare de sămănături.

Dealtfel, întreg litoralul până la Gura Siretului şi Azaclău, este inundat.

Bălțile din fața Brăilei s'au unit cu apele fluviului.

Apele sânt în creştere cu cel puțin 2 centimetri în 24 ceasuri, şi e teamă că inundațiile vor lua proporții.

Regele Italiei vizitează expoziţia romînească dela Veneţia

Roma 14.—Regele-împarat Victor Emanuel s'a dus ieri la Veneția unde a vizitat expoziția bienală de artă.

Suveranul a stat mult la pavilionul României, unde a fost primit de d. prof. N. Iorga care l-a condus în toate saloanele şi i-a dat explicațiile necesare.

Suveranul s'a arătat încîntat de cele văzute, informîndu-se amănunțit de evoluția artelor plastice romînești.

Şi în anul acesta

Corul Ateneului Tătăraşi a obținut premiul I

la concursul coral dela Bucureşti

Se ştie că la Arenele Romane în Bucureşti sub înaltul Patronaj al M. S. Regelui, a avut loc congresul căminurilor culturale ale „Fundațiilor Regale Principele Carol" şi concursul pentru premierea celor mai bune coruri ale acestor cămine.

La concurs au luat parte 43 coruri din toată țara, cifrând numărul coriştilor la 10 mii.

Primul care a condus întregul ansamblu a fost maestrul Antonin Ciolan, sub a cărui baghetă s'au executat trei bucăți: Trăiască Regele, Pe'al nostru steag şi Mulți Ani.

Apoi corurile au executat parțial diferite bucăți remarcându-se ca şi în anii precedenți, corul „Ateneului Popular Tătăraşi".

M. S. Regele a felicitat pe maestru Antonin Ciolan, acordând corului Ateneului premiul I cu distincție.

Apoi s'a relevat corurile Chişinău şi Cosăuți-Soroca, cărora li s'au acordat premiile II şi III.

*

D. Anton Ciolan, a fost numit inspector general al tuturor fundațiilor culturale din regiunile Moldova, Basarabia şi Bucovina.

Desigur, că parte din aceste succese, trebue să se răsfrângă şi asupra președintelui ateneului d. Neculai Kogălniceanu, care a înțeles ca la acest comandament de înaltă cultură să fie tot timpul la datorie.

REP.

Preşedintele Azana declară că situaţia este critică

şi apelează la popor să apere Valencia

Trupele naționaliste au pătruns în Castellon

Burgos 14. — Dl. Azana, președintele republicei spaniole, a rostit aseară o cuvîntare la radio. Dl. Azana a declarat că situația critică a republicanilor nu mai poate fi tăgăduită.

D-sa apelează la armată şi la popor să facă toate sacrificiile pentru apărarea Valenciei.

Dl. AZANA

Luptele la Castellon

Trupele naționaliste au pătruns aseară în orașul Castelolin de la Plana, pe coasta Mediteranei.

Câteva elemente republicane încă mai rezistă în străzile din centrul orașului. Se dau îndârjit lupte de stradă, iar naționaliştii cuceresc casă cu casă.

Fiul d-lui Negrin

rănit pe front

Pe frontul Levantului, cu prilejul unei lupte aeriene, aviatorul Romulus Negrin, fiul d-lui Negrin primul-ministru al guvernului din Barcelona, a fost rănit.

Avionul tânărului Negrin s'a ciocnit cu un avion naționalist. Tânărul Negrin s'a aruncat cu parașuta, însă a fost rănit când a ajuns la pământ.

Accident de avion în apropierea Bucureştiului

Bucureşti 14.—Din Titu se anunță că, un avion militar pilotat de locotenentul aviator Ivănescu, dela şcoala ofițerilor de aviație din Bucureşti, a capotat lîngă Găeşti.

Helicea avionului a fost complect sfărmată; însă din fericire pilotul a scăpat neatins.

Cauzele accidentului încă nu se cunosc.

Acţiunea Poloniei în statele baltice

Varşovia 14.— Continuând acțiunea începută în statele baltice, d. Beck ministrul de externe al Poloniei, a sosit la Talin, capitala Estoniei.

Atentat neizbutit asupra primului-ministru al Syriei

Paris 14.—O telegramă anunță că s'a încercat un atentat asupra lui Mardan-Bey, primul-ministru al Syriei.

Pe când Mardan-Bey mergea cu automobilul spre Damasc, o bombă a fost aruncată în fața mașinei. Bomba a făcut explozie; însă primul-ministru a scăpat neatins.

Comanda de avioane franceze în America

New-York 14.—Cunoscutul aviator Detroyat, inspector în ministerul francez al aerului, a sosit la New-York pe bordul vaporului „Normandie".

Detroyat este trimis de guvernul francez cu misiunea să angajeze şi să vegheze construcția a 100 avioane de vânătoare comandate de Franța a uzinele americane.

ORA 12

Consiliu de miniştri la Praga

Praga 14.—Consiliul de miniştri a întocmit un plan de negocieri cu d. Henlein.

Mâine consiliul se întruneşte din nou.

30,000 ofiţeri au demisionat

din armata sovietică

Varşovia 14. — Ştiri din Moscova anunță că 30,000 ofițeri şi-au înaintat demisia din armata sovietică, ca protest împotriva executării comandanților.

Refugiaţi evrei invitaţi în Turcia

Ankara 14—S'a întocmit un proect, aprobat de președintele Kemal, prin care bogătaşii evrei care se refugiază din Germania, sînt invitați să vie în Turcia, spre a se aşeza în orașele Asiei Mici.

Un prunc fenomenal

Cluj 14.—Soția frizerului Francisc Ratz a dat naştere unui copil de sex masculin, cu două inimi şi 3 mâni cu 18 degete. Pruncul trăeşte şi este sănătos.

Generalul Franco invită pe republicani să depue armele

Saragossa 14—Prin ocuparea Castellonului, naționaliştii sînt stăpâni pe 36 din cele 50 provincii ale Spaniei.

Generalul Franco a date o proclamație care sfătueşte pe republicani să depue armele, deoarece s'a dovedit că orce rezistență e zadarnică.

Bogătaşul american James Cash

e originar din județul Vaslui

Se cunoaşte cazul copilaşului Jimmy Cash din America, —furat şi ucis de gangsteri,— fiul bogătaşului James Cash

Cazul acesta a produs emoție în America şi a provocat interesul lumii întregi.

Iată că ziarul „Curentul" primeşte o scrisoare în care se precizează că magnatul James Cash este originar din România şi anume din jud. Vaslui.

Numele lui adevărat este Haim Iankel Cheiş. Cu mulți ani în urmă, trăia în comuna Tansa jud. Vaslui, copil necăjit al unei negustorese. Mama lui rămasă văduvă, se măritase a doua oară, iar micul Haim era văzut rău de tatăl vitreg.

Intr'o zi, băiatul s'a alăturat unui grup de emigranți şi a plecat în America.

Au trecut ani mulți, şi Haim Iankel Cheis din Tansa-Vaslui a ajuns marele bogătaş american James Cash de care vorbeşte astăzi lumea întreagă.

Metoda violenţei este inadmisibilă

în rezolvarea problemei evreeşti

Varşovia 14. — Examinând într'un articol metodele preconizate pentru rezolvarea problemei evreeşti, d. Miedzinski vice-președintele Dietei, condamnă categoric metoda violenței, pe care o declară inadmisibilă, contrară tradițiilor cavalereşti ale Poloniei şi lipsită de eficacitate.

In schimb, d. Miedzinski socoteşte legitime lupta şi concurența economică. Nu există scrie el, nici un argument juridic, moral sau material, care ne-ar putea interzice această luptă. Este nevoie de măsuri legale pentru a modifica structura etnică a orașelor noastre şi a pune capăt situației anormale de astăzi.

Şefii şi protectorii națiunii evreeşti ar trebui să înțeleagă necesitatea de a-şi uni sforțările cu ale național polon, pentru a organiza emigrarea evreilor pe o scară mare.

Conflict polono-german în chestiunea minorităţilor

Varşovia 14.—Se anunță că guvernul din Berlin a respins, ca nemotivată, plângerea minorității poloneze din Germania.

Ştirea aceasta a produs indignare în cercurile politice din Varşovia. Se anunță interpelări în Dietă.

Presa cere să se procedeze la fel contra minorității germane din Polonia.

Franţa examinează situaţia din Cehoslovacia

Paris 14.— Dl. George Bonnet ministru de externe, a primit ieri pe ambasadorul Angliei şi pe ministrul Cehoslovaciei. S'a examinat situația din Cehoslovacia în urma alegerilor comunale.

Ziarele arată că cercurile politice franceze sînt satisfăcut de rezultatul alegerilor comunale; în schimb sînt surprinse de tonul agresiv întrebuințat de presa germană.

Situația încă nu-i cu totul liniştitoare.

Mort în lagăr

Londra 14.—Ziarele află că d. Schmitz, fostul primar al Vienei a încetat din viață în lagări dela Dachau.

D. Schmitz suferea de cancer şi fusese supus unei operații chirurgicale.

Ştiri poliţieneşti

Accident grav al unui mecanic de Telefoane

In stare disperată, a fost transportat la spitalul Sf. Spiridon d. Baloga Adalbert, mecanic al Soc. de Telefoane din localitate.

Numitul—care de abea câteva zile sosise în interes de serviciu venind dela Cluj,— pe când lucra la un transformator electric, a fost curentat puternic, alegîndu-se cu arsuri şi căzînd în nesimțire.

Arestarea unei hoațe.— Poliția a reuşit să aresteze pe cunoscuta spărgătoare Roza I. Cojocaru zisă Teodora Andrieş, zisă Teodora A Frosei Turcu.

Luată din scurt, ea a mărturisit că este autoarea însemnatului furt de lucruri casnice comis acum câtva timp în dauna d-lui dr. V. Cerchez Tot odată numita este urmărită şi de chestura Bacău pentru furturi comise acolo.

Prinderea unui dezertor. —A fost condus la Br. judiciar tânărul Isac Bogăteanu din com. Băiceni jud. Roman.

Acesta este urmărit de către Dir. generală c. f. r. pentru a amendă de 3400 lei;

PIERZÂNDU-SE lista de subscripție No. 50.280 pentru avionul Străjii Țării, eliberată pe numele străjerei Maria Caraman, o declar fără valoare în mâinile oricui s'ar găsi.

Lt.° Colonel Caraman

x Nu s'a făcut şi nici nu se va face un film de proporțiile şi cu interesul celui prezentat azi ieşenilor la „Scala": „Ogorul" cu Luise Rainer şi Paul Muni.

Informaţiuni

x RĂSPUNS REGAL— La telegrama de felicitare trimisă de primarul Iaşilor, cu prilejul zilei de 8 Iunie, M. S. Regele a răspuns prin următoarea telegramă:

„Mulțumesc ieşenilor pentru caldele şi credincioasele urări".

S. S. *Carol*

x *Accident.*— D. Bartesch şef. maistru la fabrica „Țesătoria Mătasei", a fost eri în escursie la Bârnova,

In timp ce umbla prin pădure a suferit un şoc nervos, şi a rămas cu o paralizie parțială.

„Chino-vinul Dr. Ratianu" excelent tonic cu China, Cola, Guarana, Gențiană şi Glicerofosfat de Calciu, întăreşte organismul, dându-i vigoare. Se recomandă cu mare succes convalescenților şi anemicilor, mărindu-le pofta de mâncare. Depozit: Farmacia Dr. Ratianu str. Cuza Vodă No. 83.

Intristata familie aduce mulțumiri tuturor celor care au luat parte la durerea încercată prin pierderea scumpului lor

INGINER

Cezar A. Dimitriu

Grădina şi Sala

Cinema Sidoli

Astăzi până Duminică inclusiv

2 MARI SUCCESE

Nostalgie

după Puşkin

cu Harry Baur

Al doilea film

INSULA Păcatelor

Gâtul înțepenit de dureri!

— Ce mi-ai făcut, Domnule, de mi-a trecut durerea dela cât atât de repede?

— Am întrebuințat singurul remediu eficace: te-am frictionat cu **Carmol***)

*) Carmol este cea mai bună frictiune contra nevralgiei, gripei, durerilor reumatice şi febrei.

Toată lumea merge azi să vadă la „SCALA"

Mărgăritarul cinematografiei mondial

OGORUL

PAUL MUNI

LUISE RAINER

şi filmul care strârneşte veselie

FETIȚA DE AUR

cu

Shirley Temple

Jurnalul Paramount şi o compleclare

Pomul Verde — **Astă-seara Marți**

— MARELE SUCCES —

CANTAREȚUL TRISTEȚII SALE

tragedia-comedia în 3 acte a lui Ossip Dymov

jucată în chip magistral şi unic de ansamblul

Gina Zlatlaia -- Simon Leibovici

Prețurile reduse — Orchestră vieneză — Casa deschisă toată ziua

Adânc îndurerații Mărioara şi Ioan Popescu părinți, Lucreția şi Gheorghe Leahu bunici şi Nonica Diaconescu tanti, au nemărginita durere a anunța încetarea din viață în ziua de 13 Iunie a. c. a scumpului lor îngeraş

Mircea Popescu

în etate de 10 luni şi 13 zile

Inmormântarea va avea loc mâine Mercuri 15 Iunie a. c. orele 11 dim. la capela de la cimitirul Eternitatea.

Cumpăr Briliante, antichități. Vindeți bine şi

Brătianu 82

Notați bine No.

BIBLIOTECA UNIVERSITĂȚII -IAȘI-

ANUL XXXIV No. 9360

ABONAMENTE:
Lei 350. . . . . pe un an
„ 180. . . . . „ 6 luni
„ 90. . . . . „ 3 luni
„ 35. . . . . „ 1 lună
„ 1500. . . Instituții publice

Atelierele tipografice „Opinia"
IAȘI STR. LAPUȘNEANU 37

1 LEU

OPINIA

Ziar popular cotidian

JOI 16 IUNIE 1938

TELEFOANE
Redacția. . . . . No. 1298
Administrația . . . . „ 1299
Serv. de noapte red. . . „ 1436

Redacția și Administrația
IAȘI STR. LAPUȘNEANU 37

Director: C. R. GHIULEA

Niciodată nu poți fi sigur de rezultatul unui război

Sfaturile cuminți ale unui general german

Generalul von Metzsch, un scriitor militar german dintre cei mai apreciați, a publicat în „Deutsches Adelsblatt" un articol prin care combate părerea greșită că un război ar fi o întreprindere ușoară.

După ce dă ca pildă dificultățile întâlnite de japonezi în China, generalul von Metzsch accentuiază:

„Din acest război, ar fi bine ca opinia publică germană să tragă învățământul însemnat, deși nu-i nou, că războiul nu-i niciodată o simplă operație aritmetică. E o prezumpție neînchipuită să îndrăznești a prezice victoria, și mai cu seamă să crezi într'o victorie repede.

„Desigur, nu trebue să lipsească încrederea, dar încrederea trebue să fie sprijinită de clar-viziunea că, într'un război, lucrurile merg foarte rar așa cum le-ai gîndit și le-ai dorit.

„Războaele din Spania și China condamnă diletantismul superficial și ne dau o lecție de tenacitate. Trebue să observăm faptul că, pentru a cuceri un petec de pământ, e nevoie deseori de valuri de sânge și de lupte care țin săptămâni întregi.

„Pentru a câștiga un război, nu-i suficient avântul. E nevoe și de avânt; însă dacă acest avânt se întemeiază pe visuri și dorinți ușuratice, se sfarmă ca sticla; și atunci trebue să înceapă munca îngrată și fără nădejde, de a aduna cioburile".

Iată observații foarte juste și care ar trebui să dea de gândit conducătorilor tuturor popoarelor.

In săptămâna copilului

Sântem în „Săptămâna copilului", — îndemn pentru a ne îngriji mai atent de trupul și sufletul tinerelor vlăstare; să-i ferim pe copii de boli, să-i hrănim substanțial, să le procurăm cât mai mult lapte, și să le pregătim un suflet curat.

M. S. Regina Maria a trimis un vibrant apel în favoarea copiilor neamului. Să-I ascultăm glasul și să-I urmăm îndemnul.

Peste 2000 persoane, au condus la locul de veci pe prințul Dimitrie Sturza

Solemnitatea funerară dela moșia Cilibiu. Asistența. Aspecte.

Inhumarea rămășițelor pământești a'e prințului Dimitrie Sturza, a avut loc eri la ora 11 dim. pe moșia părintească, Cilibiu, situată dincolo de Cristești.

Încă de Duminică seara, corpul prințului găsit după lungă căutare în apa Bistriței, a fost adus în capela dela Cilibiu unde a fost priveghiat în permanență de săteni de pe Hangu și Cilibiu.

Eri pe la ora 9 jum. dimineața, a plecat din Iași convoiul de mașini, care duceau la locul înmormântării, rudele, prietenii și toți aceia care l-au cunoscut și iubit pe defunct.

Cu o seară înainte, veniseră la Cilibiu delegații de săteni, în frunte cu preoții respectivi, de pe moșiile Sturzeștilor: Hangu, Cristești, Popești, Păușești, Țutora, Ungheni și Coada Stâncii.

Intrarea capelei era cernită în față fiind așezat pe un catafalc sicriul cu corpul defunctului, care nu se mai vedea de sub gramada coroanelor și jerbelor de flori.

Ordinea era păstrată de cordoane de jandarmi.

Din asistența de peste 2000 persoane am remarcat: prințesa Elena Sturza, soția defunctului, prințesa margareta și prințul George Sturza, prinții Mihai și Dumitru Sturza, d. general G. Manu, Socrul defunctului, d-na și d. George Brătianu, d. Cantacuzino-Pașcanu (Baia), d. ing. Svicinscky, d-na dr. Racovițză, d. C. Toma, d. prof. Valeriu Bulgaru, d. Eduard Lăzărescu, d. Petru Bogdan, d. Vasile Iamandi, d-nii Niky și Nonel Racovițză, d. Nicu Crupenschy d. N. Stroici, d. prof. Ștefan Lungu etc.

Prințesa Olga Sturza, mama defunctului, n'a putut asista la înmormântare, fiind suferindă. Nici prințul Sturza, tatăl, n'a luat parte deoarece se află la Dieppe (Franța) și nici nu știe că vlăstarul său a murit: i s'a comunicat doar, că a suferit un accident.

Serviciul divin a fost săvârșit de un sobor de 12 preoți, în frunte cu P. S. S. Vicarul Valeriu Botoșăneanu, preoții Țincoca, Nonea, Constantiniu, Grădinaru etc.

Răspunsurile le-a dat corul bisericei Talpalari, condus de d. Țincoca.

După prohod, sicriul cu rămășițele pământești ale prințului Dimitrie Sturza, a fost luat pe umeri de prieteni. Și dus până la cripta Capelei, unde se va odihni de veci, alături de bunicii săi.

Nu s'a ținut nici o cuvântare.

A urmat apoi tradiționala masă de pomenire, pentru săteni și prieteni, în grădină și în sala cea mare a conacului.

E de remarcat că cheltuelile înmormântării au întrecut suma de 500.000 lei, iar dela tragicul sfârșit al prințului Dimitrie Sturza și până acum, s'au primit peste două mii telegrame de condoleanță.

Cortina a căzut peste ultimul act al tragediei tânărului vlăstar Domnesc.

Cosma Damian

Din toată lumea

Un plan pentru apărarea păcii

Ministrul american d. Sayre a emis, în cinci puncte, un plan practic de apărare a păcii mondiale. Iată cele cinci puncte:

1) America să părăsească politica de izolare.

2) Justiția internațională să retrăiască efectiv în funcție.

3) Cooperație internațională a Statelor care înțeleg să respecte legea.

4) Întărirea prestigiului și aplicarea dreptului internațional.

5) Dreptul nu poate fi impus prin forță.

Acesta-i programul „practic" american. Însă nu ni se pare nimic practic; ci iarăși și iarăși vorbe...

sss

Cum se cunoaște dacă laptele are apă

Introduceți în laptele suspect, un ac gros de tricotat, curățat mai înainte cu spirt rafinat și apoi bine șters.

Scoateți-l afară repede, în poziție verticală; lichidul se va scurge de pe ac.

Dacă laptele e curat, se va prelinge încet, lăsând în vârful acului o picătură. Dacă se scurge repede, fără să se formeze picătura, înseamnă că conține apă.

sss

Nuntă în avion

La Cairo s'a celebrat recent, o căsătorie mahomedană în avion.

Căsătoria dela Cairo constituie însă o inovație, fiind prima celebrată în avion după ritmul mahomedan.

Mirele era aviatorul egiptean Youskishi Naji, iar avionul nupțial era pilotat de un aviator englez.

sss

Mingi conservate

In Anglia, mingile de tennis se conservă în cutii de tablă, cum se face cu o legumă sau cu un fruct. Evident însă că nu este vorba de mingi fierte sau puse cu ingrediente chimice, ci de mingi de tenis care pentru a-și păstra elasticitatea inițială sunt împachetate în cutii de conserve închise hermetic și fabricate după sistemul termosurilor.

Pentru a se înțelege dece atâta grijă, este necesar să arătăm că mingile de tenis nu au valoare pentru jucători decât dacă sunt întrebuințate imediat după ce au ieșit din fabrică. Pentru a nu suferi pierderi, mai ales dacă vremea foarte rea împiedecă desfacerea mingilor pe piață, negustorii s'au gândit la acest procedeu care s'a dovedit a fi foarte bun.

Sistemul de a conserva mingile de tenis în cutii metalice, hermetic închise, este de însemnătate pentru fabricanții cari trimit mingi de tenis în coloniile engleze situate în apropierea tropicelor și ecuatorului.

Cărțile de vizită

Am fi tentați să credem că micile cartoane pe care ne trecem numele, calitatea, titlurile, adresa, sunt de o invenție de dată recentă și eminamente europeană. Dar nu e așa.

Cărțile de vizită sunt răspândite pe tot globul, în forme și dimensiuni diferite.

In Coreea, posesiunea japoneză de pe coasta Pacificului de pildă, cărțile de vizită sunt cam de un metru pătrat.

Precum lesne vă puteți închipui, ele nu se trimet cu poșta, ci printr'un emisar special. Numele sunt aplicate în aur, pe un fond stacojiu.

Indigenii din insula Sumatra își fabrică singuri cărțile de vizită și anume din scoarță de copaci.

Când Dahomeenii se duc în vizită, sunt precedați de doi servitori cari duc în brațe o scândură de lemn prețios, pe care sunt sculptate artistic numele lor și diverse urări la adresa amicului la care se duc. Firește, carta asta de vizită e luată înapoi de servi, și e întrebuințată toată viața.

Se înțelege însă dela sine că la sălbateci, ca și prin locurile noastre cărțile de vizită sunt apanajul lumii distinse.

sss

Educația școlară sovietică

In oficiosul sovietic „Pravda" din Moscova, pedagogul rus Makarenko arată că mulți școlari neglijează cartea și au apucături rele. In plus, profesorii nu știu să-și impue autoritatea și să aplice sancțiuni.

Dl. Makarenko combate: „sentimentalismul democratic care se împotrivește la pedeapsa corporală dovedită absolut necesară".

Și după ce face această propunere a bătăii în școală, d. Makarenko arată că școala sovietică n'are experiență și deci: „trebue să se întemeieze pe experiența dinaintea revoluției".

Iată deci că concepția sovietică în materie de educație școlară, începe să cedeze teren și revine la vechile tradiții ale Rusiei țariste.

S'a descoperit O cruce care plânge!..

Cazul din jud. Neamț și explicația lui. — Credința norodului.

In ultimii ani, mulțimea credincioșilor a fost tulburată de o stare bolnăvicioasă iscată din cauza așa ziselor minuni dumnezeești.

Merseseră lucrurile așa departe, încât fiecare cemună și chiar sătuc își avea sfântul și „minunea" lui. Ajunsese obligație pentru orice păstor de oi sau păzitor de gâște ca, în timp ce se hodinea sub un brusture pe toloaca satului, să-i apară în vis Domnul, Maica Domnului sau Sf. Necula!..

Nu vorbim de cazul dela Maglavit care într'adevăr merită atențiunea norodului; ci de unele imitații grosolane.

Supravegherea conducerii superioare bisericești, și mai cu seamă a I. P. S. Mitropolit Nicodim, a pus stavilă acestor porniri bolnăvicioase, astfel că anul acesta nu s'au mai iscat minuni de felul celor din recut.

Totuși mistica și curiozitatea norodului scormonește și caută prilejuri de acestea, dovedind imensa bogăție spirituală și credința mulțimei care duce până la fanatism.

O întâmplare, într'adevăr rară, căreia mulțimea credincioșilor i-a dat caracter de minune dumnezeească, este aceia din părțile Neamțului.

Se discuta mult la hramul Monastirei Neamț de cazul „Crucii care plânge"!

Era vorba de un copac bătrân de pe valea fermecătoare a Ozanei pe care s'a încrustat o cruce mare ce varsă acum lacrimi.

Părintele Ghedeon de la Neamț, a fost la fața locului și ne-a putut da unele lămuriri.

In trunchiul copacului cu pricina se observă destul de lămurit semnul crucii — semn din care picură o apă limpede, formând un izvoraș.

Credincioșii vin de iau în sticluțe apa pe care o cred tămăduitoare de boli.

Părintele Ghedeon și alții care au vizitat locul, explică fenomenul în chipul următor:

Cu mulți ani în urmă, copacul cu pricina a fost ales ca hotarnic și atunci pădurarii au încrustat pe el o cruce adâncă.

Rana copacului nu s'a tămăduit și cu vremea a început a curge apă din ea.

Norodul credincios însă a găsit o altă explicație izvorâtă din misticism:

„Drucea plânge; fiindcă vede lumea înrăită, și stăpânită de ură".

Și într'adevăr, omenirea îi îmbogățită în rele.

Ambele explicații ale cazului de la Neamț, sânt destul de firești...

GR. SPIRU

FRANȚA ÎȘI INTENSIFICĂ RELAȚIILE COMERCIALE în basinul dunărean

Presa jugoslavă anunță că Franța are intenția să procedeze la revizuirea convenției sale comerciale cu Jugoslavia, România, Bulgaria și Ungaria. In acest scop, Franța a și numit o delegație care să ducă tratativele.

Delegațiunea va acorda o atențiune specială problemei de plasare a grânelor acestor țări pe piețile franceze.

Mai departe delegația aceasta va trebui să studieze problema intensificarii importului de lemne din Jugoslavia și România; a importului de minereuri, a produselor animale și altele. Tot delegația aceasta este însărcinată să studieze și chestiunea plăților dintre aceste țări și Franța în urma scăderii francului.

Scrisoare prematură din seria ce va urma la fermen

de Dr. GH. BAILEANU
asistent universitar

REGIUNEA SIRET

Domnului Guvernator al Regiunei cu reședința la Iași

Dacă vă răpesc din timp, mult respectate Domnule Guvernator, spre a vă comunica, cu smerită stimă, cum s'a născut Provincia noastră și ce reprezintă ea, nu este o cutezanță, ci după expresiunea consacrată în *„Insemnări ieșene"*; un referat de ansamblu.

Inainte ca *Regiunea Siretului* să se fi conturat din punct de vedere administrativ pe harta României, ea a fost semnalată pe peretele locuinței mele din str. 40 Sfinți 2, care din cauza canalizăzii publice și a lipsei de pavaj, a crăpat exact în forma geografică a viitoarei Dvs. Provincii.

Asta însemnează filosoficește, că: *ordo et conexio rerum id est ac ordo et conexio idearum*; că, aforismul lui Spinoza se verifică.

In momentul în care Regiunea a luat denumirea Siretului, pe acelaș perete a apărut și talvegul râului provincial.

Urbanistica și edilitatea la Iași

Desigur, că e greu să faci urbanistică și edilitate într'un oraș ca Iașii, întocmai sărac ca și locuitorii săi.

Cu toate acestea, până azi, într'un deceniu și jumătate s'au construit la *Iași 5805 clădiri noui* din cele 13.580 de locuințe care adăpostesc, după fisc 25.408 gospodării. In ele municipiul a cantonat 105.000 suflete, majoritatea gata de drum spre București. In acelaș interval de timp, străzile noastre s'au pavat pe o lungime de 72 km. (din 168 km. care mai rămân de executat); canalizarea s'a întins pe o linie de 52 km.; conductele de apă pe un parcurs de 112 km. etc. etc.

Iașul a căpătat în ultimii ani, un admirabil Strand, o Expoziție măiastră, un lac piscină la Ciric și multe așezări în devenire, — dela piața Sf. Spiridon la stațiunea climaterică după Repedea, — fiind menit să-și modernizeze urbea ce pare că-și trage obârșia, după anticul Ptolemeu, din fosta *Petrovană* stăpânită acum 1800 de ani, de un popor semi-barbar.

•

Contrar ideii încetățenite că Iașul ar fi un Municipiu sărac, *Regiunea Dv. compusă din cele 9 județe:* Iași, Soroca, Bălți, Botoșani, Roman, Neamț Bacău, Vaslui, probabil și Baia, *poate fi considerată ca avuție națională a treia*, după Mureș și Argeș, din cele 10 Ținuturi care alcătuiesc România de azi.

In adevăr, iată câteva cifre reprezentative pentru industria, comerțul și agricultura mănoasei noastre Regiuni.

Ținutul Siretului are 318 fabrici

din care circa 100 de fabrici mari, putem cita: Țesătura Textila, Letea, Buhuși, Filderman, Danubiana, Izvoranu, Klein, Abramovici, etc. Toate fabricile Regiunii dau un dever de *peste 6 miliarde anual.* Numai în Iași țesătoria are 2000 de războaie, 800 fuse, 6000 H. P. și peste 4800 de lucrători. In valoare, fabrica Țesătura-Iași pe 1937 a avut un dever de 294 milioane lei, iar fabrica Letea-Bacău, de celuloză și hârtie, a dat pe acelaș an o producțiune de 315 milioane lei.

Regiunea dv. are masive foresliere cu cherestea, mine de cărbuni la Comănești, țiței la Moinești, sare la Tg.-Ocna, ozocherită în Bacău și alte materii prime cu zăcăminte de energie, ce-o pot integra printre regiunile industriale ale țării.

Industria acestor 9 județe plătește Statului taxe de circa 1 miliard lei pe an.

Din punct de vedere comercial

Regiunea Siretului întrunește șase Camere de Comerț și două vămi. In 1937 vama Iași a plătit Statului taxe de 230 milioane lei, iar vama Bacău 240 milioane lei. Bursa acestei Regiuni poate fi cotată, afară de agricultură, la tranzacțiuni de circa 3 miliarde lei anual, având impozite directe și indirecte plătite Statului în valoare de peste 500 milioane lei.

Din punct de vedere agricol

Vedem, după datele Ministerului de Agricultură că pe 1937 cele 9 județe ale Țînutului Siret totalizează: 1759671 ha. teren arabil; 45.647 ha. de culturi arborescente și arbuști (vii, livezi, etc.); 381.884 ha. de fânețe și pășuni și, în fine, 619.532 ha de pădure.

In agricultură, venitul brut anual pe media de hectar, calculat la 3 semănături și la venitul locativ s'ar putea repartiza la următorul profit: terenul agricol aduce 4500 lei, pășunile și fânațele 2500 lei, culturile arborescente și viile 18.000 lei, iar pădurile, a 10 vagoane de extracție pe hectar, 3000 de lei.

In acest domeniu, dacă nu sunteți agricultor, proprietarii socotind vor obține rezultate considerabile.

Știu că vă interesează cu aproximație venitul agricol cu care se va alimenta Țînutul Siretului. Spre a stimula producția, statul a fost blajin cu impunerile agricole. El scadențează taxele ce i se cuvin la valoarea locativă pe hectar, care reprezintă un sfert din venitul brut, nu net.

Cu toate acestea, generalizând suma medie de impunere, cam 140 lei de hectar, Țînutul Dv. ar putea încasa peste 1 miliard și jumătate anual depe prestațiunile agricole.

Numai județul Iași dă Statului un venit agricol de 132 milioane, ceiace verifică prin analogie suma globală de mai sus.

Ridicarea Ținutului

Prin această perspectivă seducătoare a noului Țînut, care va fi evaluată de economiști și organizată de specialiști, pentru Dv. va fi ușor să scoateți Iașul din mersul său greoi, mai ales fiindcă, tuburile capilare ce leagă Capitala Moldovii de restul regiunii vă dă posibilitatea diriguitoare de a scruta în adâncime și în suprafață.

(Continuarea în pagina 2-a)

Liceul de D-șoare al Profesorilor Asociați

M. KOGALNICEANU

ȘCOALA CU DREPT DE PUBLICITATE

IAȘI, STRADA CĂPITAN PĂUN No. 6

Primește înscrieri pentru clasa I și V. Examenul de admitere în aceste clase începe în ziua de 20 Iunie a. c.

Condițiunile de taxe se pot vedea la școală.

Cancelaria deschisă în fiecare zi de lucru între orele 9—12 și 16—18.

La 1 Iulie a. c. se deschide:

Căminul Fizic-climatic, — Tazlău

(NEAMȚ)

(Profesor Dr. E. Mironescu)

Reconfortare fizică și morală

Prospecte și informații la cerere

*) **GRATUIT** primiți o calculație astro-matematică cu numărul câștigător la loterie și sfaturi practice. Trimiteți încă astăzi data nașterii, ca să aveți timp să vă procurați fozul pentru tragerea dela 15 Iulie. Adresați Corvino Cluj, str. Mico 4

Grădina și Sala

Cinema Sidoli

Astăzi până Duminică inclusiv

2 MARI SUCCESE

Nostalgie

după Pușkin

cu Harry Baur

Al doilea film

INSULA Păcatelor

O realizare din viața pescuitorilor de perle din mările de sud

VIN TONIC

IRADIAT — VITAMINAT

Depozit: Farmaia Dr. Benu, Piața Halei.

DOCTOR

I. BERNATH

Specialist în boli de copii și sugaci. —Puericultură

Fost asistent prof. Czerni (Wiena)

Medic spec. la disp. C. F. R.

Electroterapie. Galvanizare. Faradizare. Raze u. v. Diatermie etc.

Cons.: 9—11 și 3—6

Șos. Arcu 2 lângă farm. Irofte

DENTISTA

TARTACOWSKAIA-SCLEAR

CABINET DENTAR

Iași, Str. Ștefan cel Mare 11 execută orice lucrări de specialitate, cu prețuri modeste.

Orele de consultații 9-1 a. m.

Doctor

A. Dascăl

BOLI INTERNE

VENERICE ȘI SIFILIS

Tratamentul blenoragiei la bărbați și femei

Diathermie urologică și generală

Consultații și tratamente: 7½—10 a. m. și 2—9 seara

Duminică 9—12 a. m.

Iași, Str. Cuza-Vodă 42

(Vis-a-vis de Camera de Comerț)

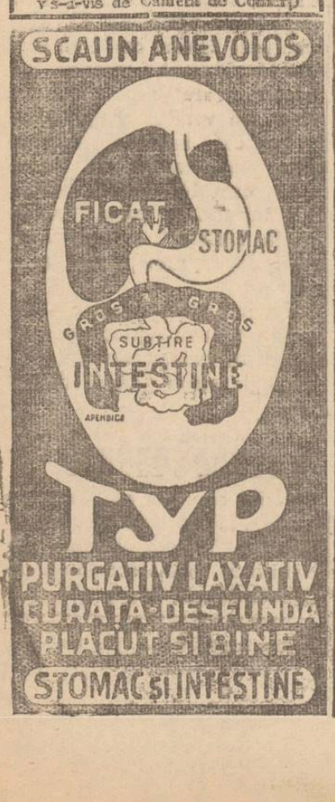

la dureri de cap

NEVRALGINE

JURIST

Doctor

Adrian Ștefănescu

Medic de Spital

Boli interne și nervoase

METABOLISM BAZAL

Consult 4—6 p. m.

Str. Tăului No. 2

Telefon 6922

Durerile din inimă

ce se întind în brațul stâng

sunt simptomele caracteristice ale anginei pectorale, una din cele mai înfricoșetoare aspecte ale arteriosclerozei. Aceste dureri sunt sufocante și se accentuiază odată cu inspirație.

Singurul medicament care acționează în mod serios asupra arteriosclerozei este Sklerolsyrup Prof. Dr. Mladejowsky.

Din primul moment al curei cu cinci flacoane de Sklerolsyrup, durerile anginoase încep să slăbească, pentru ca până la sfârșitul tratamentului să dispară o serie întreagă de simptome: vâjâeli în urechi, ameteli, insomni, turburări gastrice.

Sklerolsyrup Prof. Dr. Mladejowsky are efecte atât de minunate fiindcă, grație compoziției lui, dizolvă sărurile din pereții arterelor, care astfel își recapătă elasticitatea necesară unei bune circulații a sângelui.

După cum se vede, Sklerolsyrup acționează asupra cauzei primare a arteriosclerozei.

Diabeticii vor lua Sklerolsyrup D., preparat fără zahăr.

Broșura „Arterioscleroza și noul ei tratament cu Sklerolsyrup prof. dr. Mladejowsky", în care se găsesc nenumărate scrisori de mulțumire din partea bolnavilor și medicilor, se capătă gratuit la farmacii și droguerii sau la cerere prin poștă la Dep. General E. & L. Cioară, str. Sperantei 37. București 3.

Dr. Gancevici

consultă

BOLI DE PIEPT

Str. Lăpușneanu 19

Luni, Mercuri și Vineri între orele 1—4 p. m.

Telefon 1486

Mulțumire publică

Subsemnatul A. Anastase Costaș, domiciliat în Roman, str. I. Gh. Duca 124, aduc cele mai călduroase mulțumiri d-lui *Dr. Alex. Socolovschi*, din Iași str. Săulescu 2, care singur a reușit de a stabili precis cauza bolii mele de nas, care m'a chinuit 15 ani și pe care o tratam pretutindeni, cheltuind o avere, însă fără nici un pic de succes.

Dl. Dr. Alex. Socolovschi, cu devotamentul sincer, cu știința profundă și cu abnegație m'a vindecat complectamente de această boală gravă, care mă amenința cu moartea sigură—m'a vindecat numai în zece zile, mulțumita sistemului d-sale personal de tratament cu electricitate.

Recomand sincer și dezinteresat pe acest renumit doctor, specialist în boli de nas, gât și urechi — și încă odată îi exprim recunoștința mea fără margini.

ANASTASE COSTAȘ

proprietarul restaurantului „Economic"

Roman, str. I. Gh. Duca 124

O PERECHE CIORAPI de damă a găsit d. Toma Nistorică depozitarul de ziare al „Opiniei". Păgubașa se poate adresa la ad-ția ziarului spre a le ridica.

ANGAJEZ bucătăreasă fără copii. N. Marcoci Galata.

PIERDUT Buletinul Biroului Populației Iași No. 49549 | 936 pe numele de Racu Julieta din str. Iarmaroc No. 26.

Se declară nul.

PLECÂND din localitate, predau avantajos și imediat un vechiu magazin de coloniale cu vad bun în cartierul Păcurari. Doritorii se vor adresa la ziar sub I.

DE VÂNZARE imobilul Philippide din Iași, str. Kogălniceanu 2, imobil compus din 7 încăperi, holl, 2 antrete, baie, garaj etc. Vizitarea între 10—11 dim.

Procurator: avocat N. Lateș str. Sărărie 99 orele 8-10 dim.

Liceul Comercial de fete din Iași

Inscrierile în cl. I liceu comercial se fac până la 20 Iunie iar pentru seziunea de toamnă începând dela 25—31 August.

Dacă numărul elevelor înscrise vor trece peste numărul locurilor disponibile, atunci elevele vor da examen de apmitere la limba română și aritmetică de puterea cl. IV primară.

Taxa de inscriere este de 100 lei.

Inscrierile în cl. V liceu comercial se fac în zilele de 19 și 20 Iunie și 3 și 4 Septembrie. Pentru examenul de admitere în cl. V lic. com. se pot inscrie următoarele eleve:

1. Absolventele gimnaziului comercial.
2. Absolventele a 4 clase de liceu teoretic.
3. Absolventele a 4 clase de școală normală.

Toate elevele înscrise vor da examen de admitere la următoarele obiecte:

Probe scrise: lb. română și șt. comerciale. Oral: lb. română, geografia României, șt. comerciale, matematici și lb. franceză.

Taxa de inscriere pentru examenul de admitere în cl. V, este de 200 lei.

Direcțiunea

AVIZ

Direcțiunea Liceului Ortodox de fete „Doamna Elena Cuza" Str. Lascar Catargiu 46, anunță că ținerea examenului de admitere în cl. I va avea loc Miercuri 22 Iunie crt. ora 8 a. m. Inscrierile se fac între 15—20 Iunie crt. la cancelaria liceului. Elevele care obțin medii mari au reducere de taxe. Acte: Certificat de 4 clase primare.

Act de naștere.

Certificat de botez.

Buletin de vaccinare.

Certificat de naționalitate.

Direcțiunea

Ministerul Agriculturii și Domeniilor

Ad-ția Exploatărilor Agricole

PUBLICAȚIUNE

Se aduce la cunoștința amatorilor că în ziua de 15 Iunie 1938 orele 11 dim. se va ține licitație publică orală la sediul pepinierei Vișan gara Socola jud. Iași pentru vânzarea recoltei de caise din anul curent. Caetul de sarcini privitor la această licitație se poate vedea în orice zi de lucru la pepiniera Vișan.

AZI LA „SCALA"

OGORUL

REGIUNEA SIRET

(Continuare din pagina 1-a)

In adevăr, trebuie și prin tradiție și prin legiferare să dispară din economia orașelor acel conflict latent care există cu Centrul și acel conflict acut care există cu satele.

Azi regionalismul nu mai poate fi invocat ca în Directoratele administrative din 1929 care inspirau revendicări străine. Noile Ținuturi create stimulează în mod organic întrepătrunderea satelor cu orașelor, nu pentru o autonomie anormală, ci pentru o conlucrare a tuturora în vederea ridicării Ținutului și a Capitalei lui.

Iașul a fost de multe ori problema unui punct de tranzit pentru debușeul mărfurilor moldovenești, către centru, dar n'a fost observat în aceiași măsură, ca diferență de potențial între productivitatea celulei organice țărănești și bogăția regiunii pentru justa repartiție și satisfacere a nevoilor respective.

Din această cauză, o parte din burghezia indoielnică ieșană a rupt contactul cu satele, iar altă parte autohtonă vasală împrumuturilor și hazardului, a abandonat și ea legătura permanentă și structurală cu țărănimea noastră, scoborând Iașul la o citadelă șubredă.

Reînvierea orașului Iași

Odată restabilite aceste relațiuni cu Capitala în care vă inscăunați, printr'un sistem de artere comunicante în toate domeniile vieții de belșug și criză, Iașul, centru a două unири naționale se va reînoi și el la fel ca România nouă.

Vă rugăm să spulberați din Iași ideia că poți trăi în el până la 18 ani și dela 60 în sus, rechemând generația intermediară a celor 40 000 de ieseni strămutați la București. Azi bogăția Ținutului poate susține aceste forțe creatoare ale culturii și românismului. Iașul a rămas ceeace a fost. Nici Teatrul Național n'a vrut să pună în scenă piesa lui *Hans Iost* al cărui erou la auzul cuvântului de „cultură" punea mâna pe trăgaci.

Pentru ordinea publică a mai rămas ceva. Izgoniți stahiile care întrețin în Iași bocetul de atestare că, cei ce stau în localitate se bucură implicit de un certificat de incapacitate.

Arătați că fapta lașilor de totdeauna conține azi în germene ideia călăuzitoare de mâine, că el nu este un cimitir de sisteme fără perspectivă, că lașul care a știut să îmbătrânească nu știe să moară odată cu noi.

Conlucrarea forțelor ieșene

Acum 2 ani *Dl. Ministru Victor Iamandi* scria admirabilele cuvinte: un program de redresare a lașului fără exagerări și fără deziderate artificiale, ținând socoteală de toate condițiile de existență și de dezvoltare ale acestui oraș, — un program minimal dar pozitiv și realizabil, trebuie să ne adune în jurul său pe toți."

„In situațiile de răspundere pe care le-am deținut în trecut, în situația mea de membru al guvernului țării, — pe care o am și azi, — n'am încetat o singură clipă de a lupta pentru apărarea și satisfacerea intereselor lașului." „In parte am reușit".

„Deaceia, în primul rând, se impune o politică unitară și de continuitate a lașului, cu participarea, degajată de orice preocupare personală a tuturor forțelor acestui oraș, în care se concentrează tradițiile și gloria istorică a românismului de pretutindeni."

Vă rămân cu foarte mare considerațiune,

George Bălleanu

Școala Normală de Conducătoare de Grădini de Copii din Iași

PUBLICAȚIE DE LICITAȚIE

In ziua de Luni 27 Iunie a. c. orele 10 dim., se va ține licitație cu oferte închise pentru aprovizionarea școalei cu cantitatea de 20 vagoane lemne de foc esență tare: fag, carpen și stejar, conform caetului de sarcini, care se poate vedea zilnic în cancelaria școalei.

Licitația se va ține în localul școalei din str. Carp No. 2, în prevederile art. 88—110 din L. C. P.

Ofertele vor fi însoțite de o garanție de 5% în numerar sau efecte publice la valoarea reală, și de actele cerute de I. D. R. No. 1069, publicat în Monitorul Oficial No. 55 din Martie 1938.

Blocul Pensionarilor Publici din Iași face cunoscut încetarea din viață a pensionarului

Gheorghe Dimitriu

fost funcționar P. T. T.

Membru al Blocului și înscris la Casa de Deces.

Inmormântarea va avea loc azi Mercuri 15 Iunie ora 3 p.m. Corpul este depus la Biserica cimitirului Eternitatea.

D-nele și D-nii Pensionari, sunt rugați a lua parte.

Blocul Pensionarilor Publici din Iași face cunoscut încetarea din viață a Doamnei

Lelescu Elena

Membră a Blocului și înscrisă la Casa de ajutor pentru înmormântare.

Inmormântarea a avut loc în ziua de 14 Iunie a. c, ora 3 p. m. la cimitirul Orășteа din Valea Rea jud. Bacău.

Act de mulțumire

Subsemnata Eugenia Halunga aduc viile mele mulțumiri Blocului Pensionarilor Publici din Iași pentru modul cum mi s'a plătit ajutorul de înmormântare în sumă de 7204 lei pentru defunctul meu tată Gheorghe Dimitriu.

Eugenia Halunga

Act de mulțumire

Subsemnatul Const. Lelescu aduc viile mele mulțumiri Blocului Pensionarilor Publici Iași pentru modul cum mi s'a plătit ajutorul de înmormântare în sumă de 7204 lei pentru defuncta mea soție Elena Lelescu.

Constantin Lelescu

O sugestie de folos...

Puneți în valiză un flacon cu tablete Togal. Acest excelent medicament vă păzește de răceli și este, un remediu sigur la: **Nevralgii, Dureri de Șale, Dureri de Cap, Indispoziții.**

La Farmacii și Drogherii

In ambalaje de 42 și 14 tablete.

Togal

Stagiunea de teatru evreesc

Succesele trupei Zlataia-Leibovici. — Opereta „Nitta". — Vine Ion Pribeagu.

Stagiunea la „Pomul Verde" se prezintă sub cele mai fericite auspicii.

Spectacolele se succed cu regularitate înregistrând mari succese, prin calitatea interpretării și a montărilor.

GINA ZLATAIA

Marea subretă *Gina Zlataia*, d. *Simon Leibovici* admirabilul reator de tipuri și ani samblul omogen, culeg, laolaltă, aplauze binemeritate.

In prezent, făcând un salt dela operetă la teatrul dramatic, trupa a izbândit în *„Cântărețul tristeții sale"*, spectacol de artă care merită a fi văzut chiar și de aceia care i-au aplaudat pe vilneji.

In studiu a intrat *„Nitta"*, operetă care va place mult. Cu „surpriză", putem anunța sosirea reputatului revuist *Ion Pribeagu* care-și va pune în scenă ultima lucrare,

REX

CONVOCARE

Societatea pentru Ocrotirea Copiilor Surdo-Muți și Orbi din Moldova și Basarabia, convoacă pe membrii ei în adunare generală ordinară pe ziua de 26 Iunie 1938, ora 5 p. m. în localul Primăriei Municipiului Iași, cu următoarea

ORDINEA DE ZI:

1. Darea de seamă asupra activității Societății.
2. Descărcarea comitetului de gestiunea anului 1937-1938.
3. Votarea bugetului pe exercițiul 1938-1939.
4. Alegerea membrilor onorari.
5. Alegerea comisiei cenzorilor.
6. Eventuale.

Dacă la prima convocare nu se vor întruni numărul de membri prevăzut de statute, atunci adunarea se amână de drept fără altă convocare, pe ziua de 3 Iulie 1938, la aceiași oră și în același local, când se va ține orice număr de membri prezenți.

Președinte,
Mihail Eșianu

Secretar,
C. M. Iemna

Frumoasa prăznuire a hramului

bis. Sf. Treime din Păcurari

Vechea biserică Sf. Treime din Păcurari, înoită de preotul gospodar Ion Ionescu-Belcești, protopop de Iași, și-a serbat hramul.

Curat ca un pahar, cum spunea I. P. S. Mitropolit, locașului de închinăciune unde păstorește părintele protopop Ionescu, deservește un cartier sărăcăcios, dar unde sălășluește multă dragoste de biserică.

Mulțimea credincioșilor care au participat la hram au dovedit cu prisosință religiositatea poporănilor și legătura lor cu preotul paroh.

In afară de slujba oficială de un numeros sobor de preoți în frunte cu pr. Ionescu, enoriașii au avut plăcutul prilej de a asculta frumoase cântări bisericești executate de excelentul cor al P. T. T.-ului dirijat de d. Cortez.

Părintele Protopop Ion Ionescu a ținut o inimoasă predică, arătând importanța zilei și a relevat gestul creștinesc al d-lui Titus Alexandrescu dirigintele P.T.T-ului care a venit cu toată dragostea împreună cu corul Soc. pe care-l conduce, la prăznuirea hramului.

La solemnitate au participat în corpore și membrii Soc. de binefacere Sf. „Treime" și „Moldova" din Cartierul Păcurari.

După ce s'a oficiat un parastas pentru ctitorii bisericii, părintele I. Ionescu a oferit mulțimei o masă în curtea locașului.

In primitoarele odăi ale casei parohiale a avut loc o recepție, unde asistența s'a îndestulat la o masă moldovenească.

S'au rostit cuvântări însuflețite pentru I. P. S. Mitropolit Nicodim, și P. S. Arhiereu Valerie.

N'au lipsit cuvinte alese și pentru vrednica gospodină d-na Ionescu și drăgălașele d-re Ionescu, elemente studioase și cu multă râvnă în ale învățăturii.

Sp.

I-a fugit nevasta!

D. Alex. Sava din com. Roșcani jud. Iași a reclamat parchetului că soția sa Lucia Sava a dispărut dela domiciliul conjugal, împreună cu doi copii, luând și lucrurile din casă.

Reclamantul aduce acuzații notarului acelei comuni d. D. Racovițză, arătând că soția sa ar li întreținut raporturi intime cu notarul și că din îndemnul acestuia l-a părăsit.

x Mai mulți locuitori din cartierul Nicolina roagă pe d. director al regionalei c. f. r. să aprobe să se elibereze bilete dus și întors la Bârnova și din stația Nicolina, de unde se eliberează asemenea bilete și pentru Ungheni.

Reparație exterioară

a bisericei Sf. Spiridon

Zilele acestea a avut loc în cancelaria Spiridoniei un consiliu, la care au participat d-nii: prof. Gr. T. Popa, A. M. Frimu, directorul general și ing. Adrian Ionescu, șeful serviciului tehnic.

S'a discutat chestiunea reparării bisericii Sf. Spiridon.

Dl. ing. Ionescu a fost însărcinat să întocmească devizul pentru lucrările ce urmează a se efectua și care vor costa peste 100 mii lei.

Serviciul tehnic a întocmit devizul și caetul de sarcini, după care s'au cerut ofertele. La licitație au concurat d-nii: arhitect Stoian, ing. Danielini, antreprenor V. Bucșa, I. Ciornei, Celeste Rașconi și alții.

S'a aprobat oferta d-lui Danielini, ca fiind cea mai avantajoasă.

In cursul săptămânii viitoare, lucrările de reparare exterioară a Bisericii Sf. Spiridon, vor începe.

E probabil ca sfințirea bisericii să aibă loc odată cu aceia a criptei funerare și care solemnitate se va desfășura în cursul lunii Iulie a. c.

I. P. S. S. Nicodim, care a fost informat de aceasta, a ținut să mulțumească în mod deosebit conducătorilor Epitropiei.

Citiți „OPINIA"

Săpunul **cel mai pur** *din lume este și* **cel mai spornic**

Grație lipsei totale de umiditate și formei sale practice, calitățile lui neîntrecute se păstrează până la ultima bucățică, deasemeni și parfumul său agreabil.

SĂPUN CADUM

INSTALAREA ȘI CONSTITUIREA
NOEI COMISII INTERIMARE A CAMEREI DE COMERȚ
Dl. Const. Pogor a fost ales președinte

După cum se știe, Ministerul Economiei Naționale a numit o nouă comisie interimară la Camera de Comerț și Industrie din Iași. Ea este formată d-nii: I. Fotea, C. Pogor, C. Pavli, C. Căpriță, Bracha și d. Coțianu, directorul B-cei Naționale, Sucursala Iași.

Instalarea nouei comisii interimare a avut loc ieri dimineață, în prezența d-lui I. Comărzan, primul-președinte al tribunalului și M. Luchian prim grefier.

Au luat parte toți membrii noului consiliu și întreg corpul funcționăresc, în frunte cu d. Mișu Șerbănescu, secretarul general.

Se procedează la luarea legiuitului jurământ, după care — prin vot secret — se alege președintele Camerei.

Sunt doi candidați, d-nii: C. Pogor și I. Fotea. Este ales d. C. Pogor, care a întrunit 4 voturi. D. Fotea a întrunit 2 voturi.

Apoi d. președinte Pogor propune ca vice-președinte pe d. C. Căpriță, care este ales în unanimitate.

Ca delegat în comitetul de direcție, a fost ales cunoscutul industriaș, d. C. Pavli.

•

Formalitățile de constituire fiind îndeplinite, la cuvântul *d. președinte C. Pogor*, care promite că va depune toată râvna ca să ducă la bun sfârșit misiunea ce i s'a încredințat.

D-sa termină, închinând pentru M. S. Regele Carol II-lea, și pentru d. Mitiță Constantinescu, ministrul Economiei Naționale.

Dl. C. Căpriță, mulțumește deasemenea pentru alegerea făcută și arată că va fi drept și nepărtinitor pentru toate categoriile de comercianți și industriași.

D-sa termină aducând elogii d-lui C. Coțeanu, care ca un bun matematician ce este, va fi un regulator al acestei instituții.

La cuvântul d. *C. Coțeanu*, care mulțumește d-lui C. Căpriță pentru cuvintele frumoase ce i-a adresat.

Apoi declară că este satisfăcut de alegererea d-lui Pogon ca președinte și va fi gata oricând la datorie.

Dl. I. Fotea arată că de 14 ani se află în comisia interimară a Camerei de Comerț din Iași și că în tot acest timp nu și-a făcut decât datoria.

— „Voi rămâne și de aici înainte, același disciplinat și sincer colaborator al Dvs".

D. Fotea încheie, aducând mulțumiri d-lui Mișu Șerbănescu și funcționarilor instituției pentru concursul dat cât a fost în fruntea camerei de comerț.

Seria cuvântărilor a încheiat-o *d. Mișu Șerbănescu*, care în numele funcționarilor arată că va da același concurs noui comisii interimare.

•

Ședința consiliului

După amiază la ora 4, noua comisie interimară s'a întrunit în cabinetul președințial.

S'au discutat mai multe chestiuni care privesc bunul mers al instituției.

D. secretar general Mișu Șerbănescu a anunțat că în ziua de 17 Iunie crt. are loc la București ședința Uniunei Camerelor de Comerț.

Din partea Camerei de Comerț din Iași, vor participa d-nii: C. Pavli și Mișu Șerbănescu.

V. G.

Trimiterea la băi
a asiguraților sociali bolnavi

In curând vor fi trimiși la băi, în două serii, asigurații bolnavi pentru căutarea sănătății.

Triarea acestor bolnavi s'a făcut în urma unui examen medical foarte sever, pentru a se evita fraudele de până acum, când erau trimiși la băi mulți asigurați cari nu aveau nevoie de tratarea sănătății în stațiuni climaterice.

De oarece cu numărul acordat Asigurărilor Sociale din Iași este mic în raport cu numărul bolnavilor, d-nii dr. C. Bulău medic șef al asigurărilor și C. Buhoci directorul Casei, au luat hotărârea ca bolnavii cari au nevoiede tratamente cu băi de pucioasă și sare să fie curați la spital.

Pe ziua de 20 Iunie se deschid aceste băi.

Stiri Judiciare

Moștentrea contesei de Cimara.— Episcopia Catolică, în calitate de legatară a averei def. contese Calomira de Cimara, a cerut tribunalului local delegarea unui judecător pentru inventarierea și evaluarea averei mobile rămase moștenire și care se află în imobilul din str. Ștefan cel Mare 56.

•

Între universitari.—Tribunalul local secția IV, a achitat pe d. prof. I. Botez decanul Facultății de Litere, pentru faptul de refuz de eliberare de acte, reclamat de d. prof. universitar George Pascu.

Dl. prof. Pascu a făcut apel.

•

Sustragere de mărfuri. — D. Ușer Grinberg comerciant din str. A. Panu, a reclamat parchetului pe Leon Natescu, băcan din str. I. C. Brăteanu 25, pentru înșelăciune și sustragere de mărfuri.

Leon Notescu având nevoie de marfă, a luat-o pe credit dela firma „Mercur", plata fiindu-i garantată de comerciantul Grinberg.

Între timp băcanul ar fi înstrăinat marfa din prăvălie, trecând firma pe numele unui cunescut al său cârciumarul Hascalovici din str. Uzinei, refuzând a plăti datoria.

Fiind garant, comerciantul Ușer Grinberg a plătit suma de 15 mii lei, reclamând însă cazul parchetului.

Sechestru.— D. D-tru Gavrilaș proprietar din str. Albinet 17, având de primit suma de 200 mii lei dela d-na Aglaia C. Grulich, a cerut Tribunalului înființarea unui sechestru pe veniturile imobilului din str. Albinet 11 proprietatea debitoarei, pentru despăgubirea sa.

•

Furturi — Cabinetul I instrucție a trimis în judecata tribunalului pentru cumul de furturi, pe d. Mircea Spiridon funcționar c. f. r, cu domiciliul în Bd. Ferdinand 4.

•

Proces de calomnie— In fața Curței de Apel secția II s'a judecat în fond apelul făcut de d-nii Ilie Mendelsohn președintele comunității israelite, av. M. Moscovici și inginer Mattes, condamnați de tribunalul local la câte 5000 lei amendă și în solidar la 50 mii lei despăgubiri civile pentru denunțare calomnioasă.

Aceștia, l'au reclamat ministerului pe fostul profesor universitar Corneliu Șumuleanu, că ar fi lovit pe un student cu ocazia unor incidente.

In apărarea inculpaților au pledat d-nii avocați I. Rang și D. Dimitriu, iar pentru moștenitorii def. prof. C. Șumuleanu au pledat d-nii avocați P. Pogonat și Nellu Ionescu.

Mâine se va da pronunțarea.

x **Tusa și Răgușeala** în bronchitele gripale dispar repede cu *Pastilele de Eucalipt Benzomentolate Dr. Ratianu* aprobate de Consiliul Sanitar Superior. Indicate în toate afecțiunile pulmonare, laringite, astmă, desinfectează plămânii, ușurează respirația. Depozit Farmacia Dr. Ratianu, Iași Cuza Vodă 83.

Informațiuni

x O ultimă formalitate mai este de îndeplinit la consiliul legislativ,— și încep lucrările, pentru deschiderea străzii Azuga-Alexandri, prin curtea primăriei.

x Dezvelirea bustului lui Pancu Const. fost președinte al corporațiilor din Iași,—bust care se află așezat în curtea Casei Asigurărilor Sociale,— *va avea loc în ziua de Duminică 26 Iunie crt. ora 11 a.m.*

Comitetul organizator face pregătirile necesare, în vederea acestei solemnități.

x *Tennis Club Iași* anunță adunarea generală ordinară care va avea loc Miercuri 29 Iunie a. c. ora 18, la Strandul Iașilor.

x Situația financiară a școalelor israelite din localitate e din cele mai critice.

Astfel d. Rechler, care desvoltă o activitate devotată la școala „Steaua" ni spune că, dacă nu intervine o îmbunătățire, se prea poate ca această școală să nu poată fi redeschisă pentru noul an școlar.

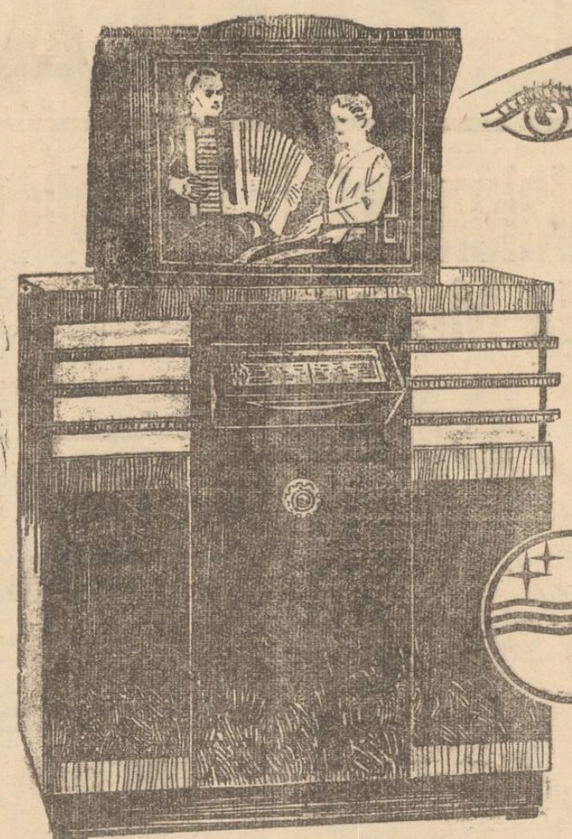

IMAGINE + SUNET
transmise simultan fără fir la distanță =
TELEVIZIUNE
DEMONSTRAȚII ZILNICE
în Pavilionul Televiziunii din Luna Bucureștilor, cu aparate originale ale casei
PHILIPS
O REALIZARE EPOCALĂ + PENTRU PRIMA OARĂ IN ROMÂNIA

ȘANTIERUL NAVAL DELA GALAȚI
în plină construcție

Galați 15.— Se știe că la Galați s'a fixat locul pentru construirea unui mare șantier naval unde să se poată construi armament, vase de război și submarine pentru marina noastră militară.

Lucrările pentru amenajarea fostului șantier S. R. D. au început de mai multă vreme și în prezent lucrează fără întrerupere zi și noapte două echipe a câte 150 oameni. Conducerea tehnică o au mai mulți ingineri olandezi trimiși ca specialiști în portul nostru.

In prezent se urmărește de îndată terminarea „calei" pe care se vor putea monta vasele marinei noastre de război. Și este interesant să subliniem că submarinele românești ce se construesc în Germania, vor fi trimese de piese la șantierele gălățene cari vor rade montajul.

Toate îmbunătățirile și lucrările urgente vor fi executate până în toamnă astfel ca activitatea propriu zisă a acestui șantier naval să poată începe apoi.

Procesul unei Societăți forestiere
la Curtea administrativă

Curtea locală ad-tivă a judecat acțiunea făcută de Soc. forestieră „Valea Fiadului" din București.

Ministerul de Interne a aprobat Societății forestiere construirea și exploatarea unei căi ferate pentru interese particulare pe o lungime de 35 km. pentru exploatarea forestieră a produselor din regiunea Asău jud. Bacău.

Cu toate că lucrările în valoare de 50 milioane lei, erau aproape la jumătate, Primăria Asău a revenit asupra concesiunei terenului acordat pentru calea ferată, sistând lucrările.

Hotărârea fiind atacată în contencios, Curtea locală adtivă, a anulat-o, dând câștig de cauză societății forestiere.

Impresionantă serbare
la Penitenciarul central Galata

In ziua de 8 Iunie (ziua Restaurației) a avut loc la Penitenciarul Galata o frumoasă serbare dată de deținuți. Serbarea a avut un mare succes moral, pentru care trebuesc aduse binemeritate elogii d-lor Eugen Savinescu director, subdirector Georgescu, Preotului Bogdan, subchirurg Rădulescu, Prim-gardian Călinescu și în special învățătorului Octav Beldescu pentru munca depusă la organizarea festivității.

Cu această ocazie s'a putut constata că acei cari au fost trimiși la închisoare pentru diferite fapte infamante, dacă au îndrumători sufletești ca cei de mai sus și sfătuiți zi de zi pentru a se corija—pot fi redați ca oameni utili societății.

•

Serbarea s'a deschis prin Imnul Regal cântat de corul deținuților, după care *d. director Savinescu*, adresându-se celor prezenți, arată că ziua de 8 Iunie, de acum 8 ani, ne-a dat un Rege înțelept și prevăzător.

Cu sufletul curat, toți românii să strige: Trăiască M. S. Regele Marele străjer, Trăiască Marele Voevod Mihai!

Corul a executat câteva cântece populare, iar deținutul Ion Irimia a declamat „Ruga" de învățătorul Oct. Beldescu.

S'a reprezentat apoi o piesă moralizatoare în 2 acte „Beznă și Lumină" de d. Octav Beldescu, cu care ocazie s'a arătat deținuților greșelile ce le fac căzând în „beznă" și cât de frumos este a fi la „lumină"; a fi liber. Multora din deținuți le-au dat lacrimi.

Apoi a luat cuvântul *Preotul Bogdan* confesorul penitenciarului care a adus laude deținuților pentru reușita serbărei, felicitând pe d. învățător Beldescu pentru munca depusă.

Învățătorul a dat deținuților lucruri bune cari să le rămâie și să le transforme sufletul.

Piesa este îndrumătoare ca în sufletul deținuților să fie o bună rânduială pentru a înfrunta pornirile spre păcat.

S. Sa, adresându-se deținuților, îi sfătuește să se îndrepte, să fie cinstiți, căci numai așa vor fi iubiți de Dumnezeu și de oameni.

Ultimul vorbește *d. învățător Octav Beldescu*, care arată că munca sa este foarte grea; dar își împlinește cu drag datoria.

Adresându-se deținuților, d-sa arată că munca și dorința conducătorilor lor este de a le da povețe bune, arătându-le răul, pentru a-i corija.

Acei care vor asculta aceste sfaturi, se vor întoarce acolo de unde au plecat, devenind oameni cinstiți.

După serbare, invitați de d-na directoare Savinescu, s'a luat masa la care s'a închinat pentru M. S. Regele, pentru personalul penitenciarului și pentru ...gazdă.

emil ghiurtz

x Dați copiilor să bea numai BORVIZ DE BORSEC.

Am scăpat de *Friguri de baltă* cu BAYER

CHINOPLASMIN

EȘTE UN PRODUS „Bayer"

Colonia Școlară

Societatea Colonia Școlară „Spiru Haret", în dorința de a veni cât mai mult, în ajutorul copiilor din școlile primare, trimite și anul acesta la căminul său din Mangalia, în afară de copii înscriși prin medicii școlari, încă o serie, cu plată de 1200 lei lunar de elev (ă) în care se cuprinde drumul și întreținerea pe timp de o lună, cu îngrijire excelentă.

Doritorii se pot adresa pentru înscriere la casierul Societății, Domnul V. Pamfil, directorul școalei „Spiru Haret".

Președintă
S. Col. Irimescu
Str. Vasile Conta 22

Teză de doctorat

In fața comisiei compusă din d. Prof. Dr. Eugen Aburel, Președinte și d-nii Prof. Dr. N. Buțureanu și Prof. Dr. Gh. Plăcințeanu membrii, și-a susținut teza D-ra Dr. *Vasiliu Ecaterina*, cu subiectul *„Cercetări asupra Rachianesteziei cu Percaină în Travaiu"*. Este primul studiu în această direcți, și de o importantă covârșitoare pentru știința medicală. Juriul, pentru originalitatea tezei, i-a acordat cea mai mare distincție „10 cu laude".

PAT DE COPIL din străinătate în perfectă stare, se vinde eftin.
A se adresa la ziar.

x Boala lui Bazedow, Neurastenia, Paralizia, Impotența sexuală, se vindecă b â n d BORVIZ DE BORSEC.

x *Cărți pentru premii școlare.* Biblioteca „Oltica" cuprinde literatură morală pentru copiii și tineret. Se află la librăriile din Iași și la dl. I. Teodorescu-Broșteni în str. Păcurari 16 Iași. Cărticelele No. 1 și 4 a câte 6 lei; No. 2—3, la un loc, 8 lei.

x **Laboratorul de analize medicale, chimice și microscopice Dr. Ratianu** autorizat de Min. Săn. Publice, execută analize complecte de urină, spute, secrețiuni, etc. precum și orice analize ce interesează industria, comerțul și higiena alimentară. Iași, Cuza Vodă 83.

AZI LA CINEMA „SCALA"
OGORUL
Astă-seara la Pomul Verde imensul succes
CANTAREȚUL TRISTEȚII SALE
într'o montare de mare efect

ULTIMA ORA

S'a început evacuarea Valenciei
Autoritățile s'au mutat la Murcia

Paris 15. — Guvernul spaniol republican a dat ordin pentru evacuarea Valenciei.

Autoritățile orașului au și fost mutate la Murcia. Se continuă cu evacuarea populației civile și a obiectivelor de preț.

Trupele naționaliste înaintează pe trei coloane spre Sagunto, cu obiectiv principal Valencia.

La sud de Castellon se dau lupte în jurul localității Vilareal.

*

Avioanele naționaliste au executat astă noapte un extraordinar bombardament asupra Valencei.

In acelaș timp, crucișătoarele „Canarias" și „Almirande Cervera" au bombardat portul.

Multe clădiri au luat foc. Peste 30 edificii au fost distruse, în afară de alte case mai mici.

Sînt mulți morți și răniți.

Incendiu la Muzeul militar din București

București 15.—In împrejurări încă nelămurite, un incendiu a izbucnit astăzi dimineață la Muzeul militar din Parcul Carol. Focul a cuprins acoperișul clădirii.

Toate secțiile de pompieri au plecat la fața locului, împreună cu reprezintanții autorităților.

A nins ieri pe munții Bucegi

Predeal, 15.— Ieri la ora 12 s'a abătut asupra localității noastre o ploaie rece însoțită de un vânt puternic. După o oră, cerul s'a înseninat și crestele munților Bucegi au apărut acoperite cu zăpadă, ceiace denotă că pe munți a nins ca în toiul iernii.

Funcționari ceferiști arestați
pentru falsificarea biletelor de tren

București 15.— Autoritățile ceferiste au descoperit o afacere de falsificare a biletelor de tren.

După primele investigații au fost arestați ca autori, G... Roșca funcționar c. f. r. și Victor Petrescu casier în Gara de Nord.

Au mai fost arestați pentru complicitate D. Săndulescu comisionar la hotelul „Continental", și Mișu Hofman comisionar la hotelul „Union".

Cercetările sânt în curs.

Mișcare în magistratura ieșană

București 15. — Prin noua mișcare în magistratură, d. T. Arghirescu supleant la Iași, a fost numit judecător la Sculeni.

Dl. N. Spacovici dela Podul-Iloaei a fost avansat judecător la aceiaș judecătorie.

Dl. avocat Petre Rivalet a fost numit judecător la Șipote.

Dl. avocat T. Loghin a fost numit judecător la Tg. Frumos.

Fiica președintelui Turciei
sosește la București

București 15.—Mâne sosește în București d-ra Sabiha Goccen, fiica d-lui Kemal Atatürk președintele Turciei.

D-ra Goccen este o pasionată aviatoare și a întreprins un raid în capitalele statelor balcanice.

Distinsa vizitatoare va participa la meetingul aerian anunțat pentru ziua de 19 Iunie în București.

Și vizita unui ministru polonez

Dl. Wiedopiaski, ministrul polonez al educației naționale sosește astăzi în București, unde va rămâne 4 zile.

Ministrul polon întoarce vizita făcută toamna trecută la Varșovia de către d. dr. Angelescu, fost pe atunci ministru al educației naționale.

O fabrică din jud. Dorohoi
distrusă de foc

Dorohoi 15. — Un puternic incendiu s'a declarat la fabrica de spirt din comuna Ibănești, județul Dorohoiu, proprietatea d-lui Carol Stern, din București.

Focul alimentat de un vânt puternic, a distrus în mai puțin de două ore fabrica și moara cu toate instalațiile ei.

Pagubele sunt mari.

Autoritățile au deschis o anchetă, pentru a stabili cauzele incendiului.

Succes feminist în Norvegia

Oslo 15.— Camera Deputaților a votat eri cu 60 voturi, contra 48, proectul de lege prin care guvernul este autorizat să numească în funcțiunile publice, pe picior de egalitate cu bărbații, pe toate femeile ce îndeplinesc anumite condiții de vârstă și cultură.

Pe cale de amendament s'a prevăzut că femeile nu vor putea fi însă pastori și vicari în parohiile ostile principiului unor astfel de numiri.

x Ministerul educației naționale va da publicității astăzi comisiunile și centrele de examinare pentru bacalaureatul din toată țara.

x Dl ing. Emanoil Lupan a fost numit de către ministerul muncii, președinte al comisiunei de examinare a ucenicilor dela cursurile profesionale de ucenici No. 1 și 2 din Iași.

Examenele încep mâine 16 Iunie cur.

Consfătuire ministerială

București 15.—Eri după amiază s'a ținut la Patriarhie o consfătuire ministerială prezidată de I. P. S. Patriarh Miron și la care au participat d-nii miniștri P. S. Episcop Colan, Armand Călinescu, general Argeșanu și Petrescu-Comnen. S'au discutat chestiunile curente.

Dl. Hitler face inspecții militare

Berlin 15. — Führerul Hitler, însoțit de d. mareșal Goering comandantul aviației, și de comandanții forțelor de uscat și de apă, — a vizitat școlile de aviație și diverse instituții militare de pe coasta Pomeraniei.

O excursie cu bucluc
Arestarea unui român la Constantinopol

Istanbul 15—Autoritățile din Istanbul au arestat pe d. Graziani din București, șeful agenției „Turistul" care a sosit pe vaporul „Dacia" împreună cu 150 excursioniști, pentru a vizita Turcia.

Dl. Graziani e acuzat că a făcut trafic ilicit cu lire otomane. Insă el arată că s'a conformat instrucțiilor valutare în vigoare. Ancheta continuă.

Solemnitate franco-română
în aula Universității mihăilene

Dl. A. Dupront, directorul institutului francez de înalte studii din București, însoțit de primul secretar al Legației Franței, sosește în Iași cu avionul, astăzi Miercuri la ora 5 după amiază.

Astă seară la ora 9, în Parcul Expoziției de la Copou, are loc un dineu oferit de d. Dupront.

•

Mâine Joi dimineață, la ora 11 precis, în aula universității se va desfășura solemnitatea remiterei cărților pe care statul francez le-a dăruit Universității Mihăilene din Iași.

Publicul intelectual ieșan este invitat să asiste la aceastǎ înălțătoare manifestațiune de solidaritate spirituală franco-română.

•

Rectoratul Universității cheamă studentele și studenții ieșeni să vină în număr mare la Aulă, mâne dimineață la ora 11 fără un sfert precis.

In vederea manifestării franco române, examenile universitare au fost suspendate pe ziua de mâne.

•

După solemnitatea din aulă, mâne la ora 1 p. m. va avea loc, la Cercul Militar, un banchet în onoarea oaspeților francezi.

Teroarea în Palestina

Londra 15—Noi acte de terorism s'au produs ieri în Palestina.

Lângă Nablus, teroriștii arabi au atacat o fermă și au rănit 5 lucrători. Un polițist evreu a fost ucis.

Un atac încercat asupra conductei de petrol, a putut fi zădărnicit. S'au luat măsuri speciale pentru apărarea conductei.

Știri polițienești

Un ieșan s'a înecat în iazul Ciric

O nenorocire s'a întâmplat eri după amează la iazul comunal Ciric.

Cetățeanul Constantin Nicolau din str. Ciurchi No. 131, pe când se întorcea din oraș cu căruța, s'a hotărât să facă o bae în iaz. Cum însă era obosit și nici nu știa să înoate, s'a înecat.

Au sosit la fața locului cu-i tiva pompieri, pentru a pescu cadavrul.

•

Indrăzneață spargere — Răufăcători, prin chei potrivite au pătruns în magazinul de drogherie proprietatea comerciantului Emil Grinberg din Str. I. C. Brăteanu No. 149, de unde au luat marfă și suma de 1500 lei găsită într'un sertar.

Agresiune. — La comisia II-a a fost condus individul Petre Gârneață, cunoscut borfaș. Acesta pe când juca popici cu d. Zaicescu proprietarul cârciumii din Calea Gălății No. 29, l-a luat la bătae, ambii alegându-se cu tăeturi.

Dl. Zaicescu având o tăetură mai adâncă la cap, a fost pansat la Sft Spiridon.

Incercare de sinucidere. —Cu Salvarea, a fost condusă la spitalul Pașcanu tânăra Maria Braharm din str. Vasile Lupu Nr. 21. Numita în urma unei certe avute cu soțul ei a încercat să se sinucidă, înghițând o cantitate de sodă caustică.

Dar abia dusă la spital, profitând de un moment de neatenție a internului de serviciu, numita a dispărut.

Nerespectarea orarului.— Li s'au încheiat acte pentru nerespectarea orarului de închidere, comercianților Marcel Marcovici Bulevardul Ferdinand No. 15, Haim Wexler str. Socola No. 38, Meer Leib Startz str. Socola No. 44.

LZR.

Cumpăr Briliante, antichități. Vindeți bine! Brătianu 82 Notați bine No.

Un oaspe genevez în vizită în România

Luni 13 Iunie a sosit în București dl. Louis Tardy, delegat al Societății Națiunilor pentru chestiuni privind organizarea creditului agricol, și președintele primului congres internațional de credit agricol, care va avea loc la Neapole, în cursul lunei Octombrie.

Distinsul oaspete a venit cu avionul dela Atena, pe aeroportul Băneasa fiind salutat de către d-nii: prof. Univ. Valeriu Bulgaru, directorul institutului de Legislație Agrară, în numele comitetului român pentru organizarea congresului internațional de credit agricol; prof. univ. Gh. Strat, dela Universitatea din București; Sarret, din partea Franței; Henry Prost, din partea creditului Agricol Ipotecar; cât și de reprezentanții ministerelor de Agricultură, Cooperației și Economie Națională.

In cursul acestei săptămâni dl. Tardy va fi primit de d-nii miniștrii ai Economiei Naționale și Agriculturii.

Deasemenea, d-sa va avea întrevederi cu membrii comitetului român pentru organizarea congresului internațional de credit agricol, iar la sfârșitul săptămânii va participa la banchetul oficial oferit de guvernul român.

Un caz ciudat

Crapii din Dunăre s'au dus în Marea Neagră

Din Constanța se anunță că, un fenomen curios s'a înregistrat zilele acestea pe mare.

Bancuri imense de crapi au emigrat din apele lacurilor și ale Dunării, venind în mare. Pescarii dela diferitele puncte de pe litoral au semnalat bancuri mari de crapi în imigrațiune spre Sud.

Zilele acestea, plășile întinse pentru peștii de mare, au fost scoase încărcate cu crapi.

Pescarii amatori de pe digul Casinoului au avut o pradă îmbelșugată, deoarece, sfîrșiți de foame, crapii emigranți în mărime de 2 și 4 kilograme, s'au năpustit cu lăcomie asupra momelei din undițile pregătite pentru guvizi.

Ceeace pare curios este că peștii au rezistat peste obișnuit, în apa mării lipsită de vegetația așa de necesară hranei crapilor.

Tragerea Loteriei Statului

Câștigurile ieșite în cursul diminetii

București 15.—Astăzi s'a început tragerea Loteriei Statului cl. IV-a.

Primele câștiguri ieșite au fost:

La anexă

Un milion lei: Numerile: 111.810 318,916 157,369 332,184, 168,923, 111,253.

100 mii lei No. 372,838 250.385 325.877 369,805 369,322 318,427 161,961 278,693.

70 mii lei No. 269,610, 239.964, 268313, 135113, 295013, 300893, 303661, 362934, 185371, 362,092 101,268 353,219.

20 mii lei: Nr. 125,691, 367,394, 324,553, 241,160, 256,619. 274,758, 335,505, 795,418, 231,646, 285,668, 261.664, 285,771, 279.966, 279,768, 102,404, 206.461, 262.479, 106,169, 122,292, 270,550, 323,709, 257,789, 198,101, 205,145, 292,207, 244,295, 372,004, 250,295, 366,370, 272,779.

10 mii lei No. 159017. 247.071, 327.844, 218.881, 147,280, 108,486, 264,802.

Tragerea continuă.

Dumneata! ai vizitat secția fotografică a Librăriei ATH. GHEORGHIU?

Cărți și medalii pentru premii școlare cumpărați eftin la Cuibul Păsărilor Str. I. C. Brătianu 144

x „ZIUA CĂRȚII".— Astăzi după amiază are loc, la Regimentul 2 Transmisiuni, serbarea „Zilei Cărții", cu concursul asociației „Cartea sub icoană".

Cu acest prilej, se vor distribui cărți ostașilor și se vor alcătui zece biblioteci în regiment.

x D. prof. dr. I. Bălteanu în colaborare cu d. prof. dr. Alex. Slătineanu, d-ra dr. Sibi și dr. Jules Nitzulescu, expune astăzi la Academia Medicală din București, o importantă comunicare privind pelagra, în mediul rural la noi în țară, și patogenia ei.

x Tenul iritat de vânt și de soare se înfrumusețează repede și admirabil întrebuințând Crema Miraculoasă preparatul Laboratorului Dr. A. Ratianu Iași, str. Cuza Vodă 83.

Această minunată cremă albește și catifelează pielea, distrugând petele și coșurile depe obraz. Se trimite contra ramburs oriunde se cere.

x Pentru comenzi de BORVIZ DE BORSEC, adresați-vă reprezentantului societății, — Dl. Vasile Mândru, la cinematograful Sidoli.

Toată lumea merge azi să vadă la „SCALA" Mărgăritarul cinematografiei mondial OGORUL PAUL MUNI LUISE RAINER și filmul care strărnește veselie FETIȚA DE AUR cu Shirley Temple Jurnalul Paramount și o complectare

DOCTOR SOLO SCHREIFEL Specialist în Boli de piele Venerice, syfilis Diagnostic precoce al sifilisului prin examenul ultra-microscopic DIATHERMIE Raze Ultra-Violete Consultații și tratamente 7—10 dim. și 2—9 seara Str. Anastasie Panu 70 TELEFON 2101

BIBLIOTECA UNIVERSITĂȚII -IAȘI-

ANUL XXXIV No. 9361

1 LEU

VINERI 17 IUNIE 1938

ABONAMENTE:
Lei 350. . . . . pe un an
„ 180. . . . . . „ 6 luni
„ 90. . . . . . „ 3 luni
„ 35. . . . . . „ 1 lună
„ 1500. . . Instituții publice

Atelierele tipografice „Opinia"
IAȘI STR. LAPUȘNEANU 37

OPINIA

Ziar popular cotidian

TELEFOANE
Redacția. . . . No. 1298
Administrația . . . „ 1299
Serv. de noapte red. . „ 1436

Redacția și Administrația
IAȘI STR. LAPUȘNEANU 37

Director: C. R. GHIULEA

MINORII INFRACTORI

Iată un subiect întristător. Există și în Iașul nostru relativ pașnic, și în alte centre ale țării, grupuri de minori, ieșiți oarecum de sub frâna controlului părintesc; vagabonzi de nevoe, dar foarte mulți de bună voe, care în asfințitul soarelui încep a pune la cale „loviturile" posibile, prin hambarele de vechituri, prin grădinele de flori, prin cotețele de paseri și în mod excepțional, chiar în șifonierele încuiate, aflate prin apartamentele diferiților burghezi casnici.

Ceia ce cu ani înainte părea neverosimil, azi s'a dovedit real. Purtați pe la comisariate, minorii aceștia vagabonzi nu renunță la trista lor ocupațiune. Trimiși într'o casă de corecție, pândesc primul prilej și evadează.

Trimiși în seama părinților, găsesc adeseori o mizerie atât de cumplită între cei patru pereți familiari, încât de a doua zi, pornesc cu tovarășii spre o nouă și murdară viață de aventuri.

Natural, întovărășirea minorilor pentru fapte rele este și opera unor autori moral majori, Aceștia îi iau oare cum sub scutul lor și-i deprind cu totfelul de pungășii. În hală, minorii jefuitori fura dela precupeți, produse alimentare și chiar bani. Inșeală pe câte o țarancă naivă, iar alteori nu se dau în lături, din a stabili complicități dubioase cu precupeții de păseri.

De multe ori, câte un grup de mici vagabonzi apare prin maidanele orașului și sub privirile nepăsătoare ale trecătorilor, fac exerciții de sărit peste garduri, de lovit câinii cu pietre, ori de trecere printr'o îngrădire de sârmă ghimpată. etc.

Veniturile acestor furtișaguri organizate nu sunt mari: totuș suficiente și pentru a satisface nevoile unor părinți denaturați, ori îndrumători majori versați în școala crimei, cât și pentru a da minorului posibilitatea satisfacerii unor porniri vicioase.

Care trecător n'a asistat la jocurile de noroc, practicate de micii vagabonzi, în plin centru? Care „puștan" desculț nu are ora lui, când fumează o țigară de lux a 3 lei bucata?

Este o fericire că viața tineretului a intrat sub o zodie nouă de control riguros. Este nădejdea certă care ne rămâne că într'o bună zi, minorii constituiți în bandă, nu vor mai trăi decât în amintirea orașelor roase și așa de numeroase alte racile. Dr. Fr. I. Botez

O OASPETE DISTINSA

După cum am anunțat astăzi sosește la București **d-ra Sabiha Gökcen** fiica adoptivă a d-lui Kemal Ataturk președintele Turciei. D-ra Gökcen este o îndrăzneață aviatoare și va participa la meetingul de aviație din Capitală.
In clișeu, d-ra Gökcen cu d. Kemal Ataturk președintele Turciei.

Prietenia franco-română

La universitatea mihăileană a Iașului nostru (cel mai vechi institut de cultură superioară din țara românească), s'a desfășurat astăzi o caldă manifestare a prieteniei franco-romîn.

Statul francez, prin distinsul său reprezentant d. Dupront, a dăruit universității numeroase volume de știință și literatură. — ca un simbol al culturii latine care condiționează aspirațiile comune și dragostea dintre cele două popoare.

Legăturile vechi și indestructibile dintre Franța și România, nu țin numai de rațiunea politică; ci au temei adânc în structura sufletească, în cultura și generozitatea care au modelat sufletul românesc, în lumina marelui spirit francez.

De aceia manifestarea de astăzi, de la Iași, vorbește dela inimă la inimă; și va rămâne ca o amintire scumpă în sufletele moldovenilor.

Autonomiștii slovaci
sînt în legătura cu Polonia?

In afară de problema germanilor - sudeți, Cehoslovacia mai întâmpină dificultăți din partea autonomiștilor slovaci.

După cum am anunțat, partidul populist slovac, condus de preotul Hlinka, cere să se pue în vigoare înțelegerea făcută în America în timpul marelui război, între delegații slovaci și Th. Masaryk, prin care s'a promis o Dietă slovacă, tribunale, școli și administrație slovacă, cu limba slovacă recunoscută oficial.

Partea mai delicată este că autonomiștii slovaci par a fi în legături cu Polonia.

Deputatul slovac d. Sidor a vizitat decurând Varșovia și a avut o întrevedere cu d. Beck ministrul polon de externe.

Cercurile din Praga sânt foarte enervate de atitudinea slovacilor care (alături de sudeți), slăbesc poziția statului.

Pr. HLINKA

Din toată lumea

Fiscalismul

Ziarul economic „Prezentul" anunță că se vor înființa controlori — contabili, pe lângă Administrațiile Financiare.

Acești slujbași vor avea însărcinarea să revizuiască impunerile la toate întreprinderile. Vor începe cu societățile mari, cercetând operațiile din ultimii trei ani.

Când vor aprecia că impunerile au fost prea mici, vor adăoga un supliment de impozit, — chiar dacă ar fi vorba de impuneri rămase definitive prin apel sau recurs.

Așa dar, o sporire a fiscalității!

Din istoricul zahărului

Zahărul a devenit cunoscut în timpul cruciadelor (anii 1100-1300).

Până atunci îndulcirea se făcea cu miere.

Niște cavaleri ai cruciadelor au descoperit în regiunea Tripolisului, trestia de zahăr, pe care au numit-o „trestie de miere".

Din pricina transportului, care costa foarte mult, zahărul a fost însă multă vreme, scump și nu putea fi la îndemâna oricui.

A intrat în uzul general abea acum vreo 100 și ceva de ani.

Cheltueli necesare

După cum se știe, regele și regina Angliei vor fi curând oaspeții Franței unde vor sta 5 zile (din care 3 la Paris).

Pentru cheltuelile necesare primirei înalților oaspeți, parlamentul francez a votat suma de 32 milioane franci, adică 150 milioane lei.

E o sumă însemnată, chiar dacă-i vorba de Franța. Însă din totdeauna, obrazul subțire se ține cu cheltuială!

Memorii buclucașe

Sacha Guitry, spiritualul autor francez, a publicat povestea copilăriei sale, sub titlul: „Dacă nu mă'nșeală memoria", în care are unele aprecieri ironice asupra fostului său dascăl, care l-a avut elev la 6 ani.

Ori, acest institutor, care-și continuă profesia de pedagog cere 100 mii franci daune-interese pentru defăimare, și confiscarea și distrugerea volumului de amintiri, precum și o inserție a hotărârii judecătorești în zece ziare.

Va fi interesantă hotărârea justiției. Dar deocamdată procesul tărăgănează...

Dacă ar trăi Shakespeare

Un american ahtiat după bani, a făcut calculul că de ar mai trăi azi Shakespeare, ar încasa numai ca tantieme ale pieselor sale jucate la teatrele de pe Broadway la New-York, frumoasa sumă de 30.000 dolari.

Cât despre adaptările cinematografice numai cu „Romeo și Julieta" și „Visul unei nopți de vară" ar fi încasat 200.000 dolari. Deci în trei ani, numai în America 500.000 dolari. Dacă mai socotim și Europa, Shakespeare s'ar fi putut îmbogăți.

Scumpetea mărfurilor
și posibilitățile de ieftenire
indicate într'un memoriu al Camerei de Comerț din Iași

Noua comisie interimară a Camerei de Comerț din Iași, îndată după instalare, a luat în studiu problema mereu actuală, a scumpetei mărfurilor, —fapt care nemulțumește publicul în aceiași măsură în care dăunează comerțul.

Conducătorii oficiali ai vieții economice ieșene au întocmit un memoriu care va fi prezintat Uniunii Camerelor de Comerț.

In memoriu, cauzele scumpetei sînt înfățișate precum urmează:

Tariful pe c.f.r. ca și taxele vamale, sînt prea urcate. De aceia sînt și mărfurile scumpe, peste puterea de cumpărare a publicului; așa că din pricina scumpetei, suferă și comerțul,

Impozitele excesive sânt asemenea o cauză a scumpetei. Impozitele erau mari și în anul trecut; iar anul acesta au mai fost sporite cu 15—20 la sută,

Ar trebui verificate și simplificate impunerile fiscale.

Trusturile mereu criticate, dar veșnic tolerate, fac speculă ilicită și scumpesc vânzarea în detaliu.

Orarul la magazine e deasemenea o piedică în calea comerțului și o cauză a scumpirei. In timp de vară, închiderea agazinelor la ora 8 seara înseamnă o pagubă sigură pricinuită comercianților.

Intermediarii improvizați și prea numeroși, sânt iarăși o pricină a scumpirii mărfurilor.

Deci, trebuesc îndepărtați cât mai mult intermediarii, mai cu seamă din comerțul alimentar; după cum trebuește stârpit comerțul clandestin. In linii generale, acesta este cuprinsul memoriului prin care Camera de Comerț din Iași arată pricinele scumpetei și implicit calea unei ieftenirii.

In genere, vederile ieșenilor sânt juste. Rămâne ca conducătorii dela centru să le precieze și pe cât posibil, să le aplice. rep.

Figuri ieșene

D. consilier Ghica
conducătorul Judecătoriei Ocol. 1 Urban.
(văzut de Godell)

Vilegiatura

Stațiunea Vatra-Dornei
gata să-și primească vizitatorii
Insemnate îmbunătățiri.—Opera gospodărească a Mitropolitului Visarion al Bucovinei.

In prima decadă a lunei Iunie, stațiunea climato-balneară Vatra-Dornei o găsesc într'o intensă pregătire pentru sezonul ce urmează.

Mai toate vilele își pregătesc camerele pentru primirea vizitatorilor.

In parcul minunat al băilor, se continuă pregătirea straturilor pentru flori și curățirea aleelor și drumurilor spre pădurea de brazi.

Băile funcționează în orele de dimineață cu perfectă regularitate. Curățenie exemplară, personal bine pregătit și disciplinat.

D-nii funcționari din întreaga administrație a stabilimentului balnear servesc vizitatorii cu deosebită atențiune și desăvârșită politeță.

Prin investirea unui prim capital de 15 milioane lei, s'au mărit și s'au modernizat cele 2 stabilimente balneare (No. 1 și No. 2), executându-se lucrări de captare de izvoare noi și revizuirea celor vechi; refacerea completă a Cazinoului; construirea unei frumoase terase; repararea și modernizarea hotelului balnear No. 1, unde s'au amenajat 12 cabine confortabile pentru băi de acid carbonic care vor aduce multă ușurință în aglomerația vizitatorilor din lunile Iulie și August.

Institutul de *fizioterapie* și *electro-cardiografie*, de sub conducerea d-lui Docent Dr. I. Bistriceanu, a fost dotat prin îngrijirea administrației noi a băilor, cu aparate electrice din cele mai perfecționate, putându-se astfel trata toate maladiile care reclamă știința medicală în aplicarea acestor aparate și instalații moderne.

Asistența medicală este asigurată de un mare număr de medici specializați balneologi din localitate, din Iași *d. Profesor dr. Gheorghiu*, din București, *dr. Al. Făcîeru*, etc.

Incheind acest prim capitol, în ceia ce privește administrația și organizarea băilor, constat adevărul bine cunoscut, că odată cu venirea I. P. S.S. Mitropolitul *Visarion Puiu*, în fruntea sfintei Mitropolii a Bucovinei și la conducerea fondului Bisericesc creștin ortodox, au luat și băile din

(Continuare în pagina 2-a)

Note de drum

Expoziția „Luna Bucureștilor"
Pavilioanele; străjeria și premilitarii; muzeul bisericesc; — pavilionul militar; lucrările edilitare.
— Aspecte bucureștene —
de pr. N. V. HODOROABĂ

Cobor din autobuz și intru în Expoziție la ora 3 p. m.. Indicatoare de intrare: Spre pavilioanele: Trecutul Capitalei (stânga), Credința strămoșească (centru) și Asanarea lacurilor (dreapta), Intru în primul pavilion, care cuprinde diferite expuneri în legătură cu străjeria și cu serviciul premilitar. O hartă mare a țării cât peretele. Tineretul în diferite poziții. Inscripție: Muncă, Credință, Disciplină, Patriotism. Diferite machiaje. Premilitarul cu mâinele în șold în uniformă, stă cu ochii țintă la armă. Un tablou cu serviciul religios: „Ședința de Educație Patriotică". Apoi, biblioteca. Mai multe drapele îmbracă o machetă ce reprezintă 4 tineri. care țin pe mâini sus, coroana regală. Un alt tablou: „Ședința de Educație fizică și pregătire militară". Jos în miniatură, diferiți soldați. La eșire un alt premilitar, în mărime naturală cu hârlețul pe umăr.

Intr'un alt pavilion, pe perete pictat: Preistoria Bucureștilor. București stație preistorică. Dedesubt, inscripția: *„Din săpăturile ce s'au făcut în diferite puncte ale Bucureștilor s'a dovedit că pe acest loc au fost așezări domnești ce datează de câteva zeci de mii de ani".*

*

Muzeul bisericesc. — Il trec în revistă, de la intrare. Icoană: Iisus Hristos Pantocrator, 1766; Factură rusească. E mâncată de carii. Pe perete, scris cu litere mari: *„Biserica lui Hristos și în deosebi a noastră cea ortodoxă este o biserică îngăduitoare. e biserica bunătății, a milei, a păcii. Carol II-lea"* Tablou No. 3: Familia Brâncoveanu. Const. Brâncoveanu cu domnița, Familia Șerban Cantacuzin. Sub un tablou al lui Constantin Brâncoveanu, aceste rânduri:

„Mare-i Domnul Dumnezeu'
Creștin bun m'am născut eu,
Creștin bun a muri vreu;
Să știți c'a murit creștin
Brâncoveanu Constantin".

Iată o serie de tablouri mari: Mihai Viteazul dela M-rea Cătui; D-na Stanca lui Mihai; Laiotă Basarab dela Mânăstirea Horez. Un tablou mare: Mihai Viteazul, Șerban Cantacuzin și Mihnea. Tustrei cu crucea în mână dreaptă, ca niște episcopi, ca cei Trei Ierarhi!..

Neagoe Basarab—de la Horez; Mircea cel Mare cu fiul său Mihail — din Paraclisul Coziei: Sf. Neculai, sec. 18. Două scaune domnești, de lemn, sec. 16-lea, dela M-rea Putna. Frescă de la Curtea de Argeș, lucrată de Dobromir Zugravul la 1526. Sf. Constantin și Elena, sec. 18, factură grecească, Triptic, Icoană de călătorie a lui Constantin Brâncoveanu, factură rusească. Maica Domnului, sec. 18, factură grecească.

Scaun domnesc de la Biserica Stavropoleos din București, 1724, cu pliuș verde, e înegrit și ros. Iisus Hristos, sec. 18; Intrarea în biserică —M-rea din R. Vâlcea. Un foarte frumos Tetrapod,—bis. Stavropoleos. Tâmpla de la bis. Stavropoleos din 1724. E o lucrare minunată de adevărată artă. E o podoabă fără preț, o sculptură foarte veche, neîntrecută.

Două sfeșnice înalte, de lemn, dela M-rea Arnota. Copia Jilțului lui Petru Rareș, lucrat de elevii Liceului Carol II București. Alte cuvinte regale: *„Nu există nici o deosebire între cele ce cetim în Biblie și cele ce ne învață știința. Totul este să pricepi ce există în acea minunată carte a vieții, Carol II".* alta: *„Vrau să știu că Biserica prin slujitorii ei vibrează, că ea este vie. Să fie proteguitoare de suflete, îndrumătoare pe calea sfântă a ordinei, a credinței, a Românismului. Carol II".*

Apoi: o cadelniță din 1695, un potir aurit din sec. 17. O cadelniță dăruită de Antonie Monahul la Tismana, 1693. Vasile Lupu cu familia ține pe mâini Biserica Trei Ierarhi. Familia lui Ieremia Movilă de la Sucevița. Duca-Todă cu Cetățuia, Anton Voevod de la Trei Ierarhi. Diferite costume din epoca lui Ștefan cel Mare. Ștefan cel Mare de la Suceava.

Sub un baldachin; Mama lui Ștefan cel Mare — de la Putna. Apoi: Mama Doamnei Maria; Vasile Lupu, Ieremia Movilă, Ioan Golia — dela Golia. Familia Alex. Lăpușneanu—de la Slatina; iar Voivozii: Constantin Șerban Basarab, Mihai Racoviță și Const. Brâncoveanu — de la bis. Cotroceni.

*

Pavilionul: Asanarea lacurilor — „Asanarea lacurilor Colentina, operă realizată de Uzinele comunale din București". In mulaj, Bucureștii cu lacurile, Pe pereți, desene: Lacurile Băneasa, Herăstrău, Floreasca-Tei, Lacul Buftea. Apoi; Derivația Ialomiței. Lacurile Fundeni, Pantelimon, Cernica, Barajul Buftea, etc. Tablouri și vederi diferite, înramate. In mulaj: Barajul Herăstrău.

Pavilionul militar — Două fotolii regale, vechi. De proporții mari, tabloul clasic al lui Grigorescu: Atacul de la Smârdan. Pe perete inscripția:

„Nu este decât o fericire: datoria

(Continuarea în pagina 2-a)

SEDIILE DE VÂNZARE:

COLECTURA OFICIALĂ

ŞI A OFICIILOR RURALE P. T. T.

Iată câştigurile importante care au ieşit la marea tragere dela 15 crt.

Lei 1.000.000 No. 54947 III Brăila
„ 1.000.000 No. 54947 II Buc.
„ 400,000 No. 1659 III Chişinău
„ 400.000 No. 54134 III R.Vâlcea
„ 400.000 „ 45619 III Chişinău
„ 200.000 „ 6966 **IAŞI** şi No. 58867, 28014, 58867, 66013, 7705, 41026, 66013, 7705, 28014, 50471.

42 câştiguri a 100.000 lei şi anume **Un câştig la Iaşi**, 20 la Bucureşti, 6 la Cluj, 5 la Craiova, 4 la Chişinău şi 6 la Sibiu.

Jucătorii acestor sedii de vânzare au încasat deasemenea şi numeroase câştiguri de 70.000 lei.

Str. Ştefan cel Mare 34

Norocul va vizita în cursul verei, dacă veţi cumpăra un loz dela

Sediile de Vânzare

Colectura Oficială

şi a Oficiilor Rurale P. T. T.

AURORA ÎNSEAMNĂ NOROC

Acest lucru a fost dovedit de URMĂTOARELE CÂŞTIGURI, ieşite la 15 crt

1 de 6 Milioane No. 14591 seria III Matcă Cluj
„ 2 Milioane „ 55442 „ II „ „
„ 2 Milioane „ 55442 „ III „ „
„ 1 Milion „ 69230 „ III „ „
„ 1 Milion „ 332184 „ III Anexă Iaşi
„ 1 Milion „ 157369 „ III „ Bucureşti
„ 400.000 „ 54134 „ I Matcă Cluj

5 câştiguri a 200.000 lei, ieşite cu No. 58867, 66013, 8542, 7192 seria I şi 7192 s. II

11 câştiguri a 100.000 lei împărţite astfel: 2 la Bucureşti, 4 la Cluj, 2 la Brăila, 2 la Iaşi şi 1 la Oradea.

Sediile de vânzare AURORA au împărţit numeroase câştiguri mai mici.

Sediul principal Iaşi Providenţa-Duff Str. Ştefan cel Mare No. 36

LOTERIA DE STAT — SEDIILE DE VÂNZARE **AURORA** VINDE LOZURI IN TOATA TARA — LOTERIA DE STAT

Cumpăraţi LOZUL Dv. pentru Loteria 17-a dela sediile noastre de vânzare din toată ţara.

SEDIILE DE VÂNZARE

MERCUR

anunţă jucătorilor săi următoarele câştiguri mari, la tragerea clasei a 4-a

Sediul de vânzare „MERCUR"

Lei 2.000.000 No. 55442 I **IAŞI**
„ 1.000.000 No. 69230 I Cernăuţi
„ 1.000.000 No. 69230 II **IAŞI**
„ 1,000.000 No. 54947 I Chişinău
„ 1.000.000 No. 332184 I Anexă Buc
„ 1.000.000 No. 111810 I „ Buc

14 câştiguri a 100.000 lei, ieşite astfel: 5 câştiguri la Bucureşti, 2 la Constanţa, 2 la Timişoara, 2 la Arad, 2 la Cernăuţi, 1 la IAŞI loz No. 65118 s. II. Deasemenea s'au împărţit şi numeroase câştiguri mai mici.

SEDII IN IAŞI

Biroul Ing. I. Lemel, Iaşi str. Lăpuşneanu 20
Biroul Const. Căpriţă „ „ Lăpuşneanu 16

CEREŢI LOZURILE NOASTRE pentru Loteria 17-a I

SEDIILE DE VÂNZARE

DACIA

la tragerea dela 15 crt., clasa IV a, norocul a fost confirmat. Iată marile noastre câştiguri:

Lei 1.000.000 No. 111253 Anexă s II Bucureşti
„ 1.000.000 „ 168923 „ s II „
„ 400.000 „ 45619 Matcă s II „
„ 400.000 „ 54134 „ s II Botoşani
„ 400.000 „ 1659 „ s II Timişoara
„ 200.000 „ 6966 „ s II Cluj
„ 200.000 „ 6966 „ s III Brăila

şi 14 câştiguri a 100.000 lei împărţite astel:
4 câştiguri la Brăila
2 câştiguri la Cluj
2 câştiguri la Botoşani
2 câştiguri la Bucureşti
3 câştiguri la Timişoara
1 câştig la Trg. Mureş

jucătorii acestor serii au mai încasat multe câştiguri mai mici.

Jucaţi la DACIA *şi veţi avea noroc.*

Liceul de D-şoare al Profesorilor Asociaţi

M. KOGALNICEANU

ŞCOALA CU DREPT DE PUBLICITATE

IAŞI, STRADA CĂPITAN PĂUN No. 6

Primeşte înscrieri pentru clasa I şi V. Examenul de admitere în aceste clase începe în ziua de 20 Iunie a. c.

Condiţiunile de taxe se pot vedea la şcoală.

Cancelaria deschisă în fiecare zi de lucru între orele 9—12 şi 16—18.

LINGERIA POLLO

Cămăşi de gata şi materie le pentru comenzi

La Farul Luminos

IAŞI, STR. SARARIE 150 TELEFON 1294

Atelier special de bobinaje, reparaţiuni de acumulatoare, precum şi staţiune de încărcat. Deasemenea execută orice instalaţiuni electrice şi forţă motrică. Raion de materiale electrice cari se vând cu preţ de concurenţă.

Vizitaţi spre convingere.

Carol Ionescu

DOCTOR

I. BERNATH

Specialist în boli de copii şi sugaci. —Puericultură

Fost asistent prof. Czerni (Wiena)
Medic spec. la disp. C. F. R.

Electroterapie. Galvanizar Faradizare. Raze u. v. Diatermie etc.

Cons.: 9—11 şi 3—6

Şos. Arcu 2 lângă farm. Irofte

x Daţi copiilor să bea numai BORVIZ DE BORSEC.

Cel mai frumos actor

NINO MARTINI ?

Cel mai mare cântăreţ

Deamna Doctor

C. PARHON ŞTEFANESCU

Medic primar al Spit. Socola

Boale nervoase şi ale glandelor cu secreţiuni interne

METABOLISM BAZAL

Cons. 2—4 p. m.

Str. Tăutu 2 Tel. 2269

DOCTOR

A. ABERMAN

consultă

BOLI DE COPII ŞI SUGARI

între orele 8-9 a. m. şi 3-7 p. m.

Strada I. C. Brătianu 30

colţ cu str. G. Enescu

Grădina şi Sala

Cinema Sidoli

Astăzi până Duminică inclusiv

2 MARI SUCCESE

Nostalgie

după Puşkin

cu Harry Baur

Al doilea film

INSULA Păcatelor

O realizare din viaţa pescuitorilor de perle din mările de sud

CREMA DE LACRAMIOARE curăţă, albeşte şi catifelează pielea. Depozit Farmacia Dr. Beceanu Piata Halei Iaşi.

CEL MAI ACTIV ANTINEVRALGIC

TESTA!

LA FARMACII ŞI DROGUERII

Asociaţia Corpului Didactic Israelit din Iaşi

Către opinia publică evreească

Situaţia Şcoalelor Evreeşti din localitate s'a agravat în ultimul timp şi a ajuns astăzi imposibilă. Salariile Corpului Didactic nu sunt plătite cu lunile; iar nenumăratele cereri ale învăţătorilor, care nu au cu ce-şi duce traiul zilnic, rămân fără nici un rezultat.

Cauzele sunt între altele următoarele:

Până la 1 Ianuarie 1938 fiecare şcoală avea comitetul ei şcolar, care îngrijea de fondurile necesare pentru întreţinerea Şc ; în aceste fonduri se socoteau şi subvenţiile anuale, votate şi înscrise în bugetul Comunităţii, subvenţii însă care au fost numai înscrise în buget, dar în majoritatea anilor plătite numai în parte şi cu mare neregularitate, cea mai mare parte din ele rămânând până în ziua de azi „subvenţii restante", adică neachitate. Aceste datorii au crescut an cu an şi din această cauză învăţătorii mai au restanţe de salar încă din anul trecut.

La 1 Ianuarie 1938 Comunitatea, cu toate că n'a achitat datoriile din trecut, cu o uşurinţă fără de seamă şi o iresponsabilitate de neiertat, a preluat integral plata salariilor Corpului Didactic prin forul ei nou creat Eforia Şcoalelor. Dela această dată nu numai că nu recunoaşte restanţele datorate Şcoalelor, cu care trebuia plătită munca grea şi istovitoare a dascălului evreu pe lunile trecute, dar nici nu plăteşte salariile pe lunile curente, cu toate că sunt venituri speciale pentru Şcoli, care intră zilnic în cassa Comunităţii.

Populaţia evreească a acestui oraş este în permanenţă indusă în eroare de unii din conducătorii Comunităţii, şi trebuie să se ştie odată pentru totdeauna că învăţătorii Şcoalelor evreeşti din localitate muncesc din răsputeri, fără ca salariul mizer cu care sunt angajaţi să le parvie, cu acea regularitate absolută necesară traiului de fiecare zi.

Trebuie să se ştie că:

1. Comunitatea a lăsat datorii restante către Şcoli, pe care astăzi nu vrea să le recunoască.

2. Dela 1 Ianuarie 1938 de când Comunitatea a preluat integral salarizarea Corpului Didactic, învăţătorii n'au primit decât salariile pe lunile Ianuarie şi Februarie 1938 şi aceasta în urma presiunilor autorităţilor Şcoalelor.

3. La repetatele cereri ale Corpului Didactic, de a i se achita salariile, Comunitatea a răspuns cu tot felul de ameninţări între c a r e şi demiterea Corpului Didactic.

Ţinând seama de cele de mai sus, învăţătorii Şcoalelor evreeşti din localitate, care cu toate nevoile şi suferinţele lor, dau hrană sufletească la mii de copii în şcolile noastre, cer populaţiei evreeşti din localitate să intervie în felul care vor crede de cuviinţă să înceteze această stare de lucru.

In cazul când conducerea Comunităţii nu va înţelege nici de data aceasta, ca în cel mai scurt timp să-şi facă pe deplin datoria, învăţătorii Şcolilor evreeşti se vor vedea siliţi să se adreseze autorităţilor judiciară.

Nu se poate cere dascălilor să muncească fără plată.

Asociaţia Corpului Didactic Izraelit din Iaşi

„Strandul Iaşilor",-- o adevărată staţiune balneară

„*Strandul Iaşilor*",—aşa cum se prezintă astăzi, a devenit o adevărată staţiune balneară.

In acest loc de odihnă şi de reconfortare fizică şi psihică, este suficient aer, soare, distracţii, chiar şi linişte multă.

Apa din bazinul de înot, este în permanenţă curăţată, prin diferite sisteme technice.

Bazinul este supravegheat de 4 salvatori, gata oricând să sară în ajutor. Părinţii îşi pot trimite, fără grijă, copiii la strand.

Ca distracţii, strandul a pus la dispoziţia vizitatorilor o mulţime de jocuri care se practică foarte mult.

In curând vor începe şi concursuri de înot.

Terenurile de tenis, frumos amenajate, stau la dispoziţia amatorilor, iar cele 2 popicării au căutare din ce în ce mai mult.

Nu mai vorbim de cele două bufete-baruri, cari stau deasemenea la dispoziţia vizitatorilor cu băuturi răcoritoare şi mâncări excelente.

Nu lipseşte nici muzica.

Intr'un cuvânt, datorită măsurilor luate de către conducători, „Strandul Iaşilor" a devenit un adevărat loc de viligiatură. V. G.

x **La Bazarul Profilaxiei** în strada Lăpuşneanu No. 19, peste drum de teletoane, sosesc Vineri *espadrilele* comandate la Peau.

Se mai găsesc câteva obiecte de folos pentru gospodărie şi vilegiatură. Deschis numai dimineaţa.

Staţiunea Vatra-Dornei

gata să-şi primească cu vizitatorii

(Continuare din pagina 1-a)

Vatra-Dornei o înfăţişare gospodărească de vădită prosperitate şi progres, datorită şi priceputei administraţii a d-lui Gh. Constantinescu inginer de mine şi inspector al staţiunei.

Şi prin asociaţie de idei, reamintesc şi opera de activitate gospodărească a înaltului prelat al Moldovei, I.P.S.S. Mitropolitul Nicodim, care prin distinsele calităţi înfăptueşte direct în mijlocul realităţilor naţionale, o operă Culturală şi administrativă de mare preţ în conducerea Eforiei Monastirei Neamţ cu vatra încunjurătoare.

„*Rând acum codrii M ret Neamţ*", după expresia I. P. S. Mitropolitul Nicodim; precum şi I. P. S. Mitropolitul Visarion Puiu ar putea spune cu drept cuvânt că sub administraţia Sa, rând codrii fondului bisericesc ortodox din Bucovina şi toate instalaţiile prosperează, iar sufletele noastre se bucură şi se mândresc cu astfel de conducători ai Bisericii noastre.

Intr'un articol viitor, ne vom ocupa de oficiul de Cură şi Turism, precum şi de chestiunea edilitară a comunei Dorna, doi factori cari trebue să lucreze în cea mai desăvârşită armonie cu administraţia băilor.

11 Iunie 1938.

Victor Munteanu

INFORMAŢII

x Eri s'au ţinut la primărie mai multe licitaţii publice, în vederea închirierii unor bărăci şi hambare din halele oraşului.

S'au prezentat foarte mulţi concurenţi.

x D. Al. Einhorn, fostul preşedinte al Spitalului israelit, a fost proclamat preşedinte de onoare al acestei instituţiuni.

x TEZA DE DOCTORAT. Eri şi-a susţinut, în aula facultăţei de medicină, teza de doctorat în medicină şi chirurgie, d-na dr. Natalia Frasin.

D-sa a tratat: „Contribuţiuni la anatomia şi fiziologia apendicelui Cecăl".

Juriul alcătuit din d-nii prof. d-ri: Gr. T. Popa, V. Butureanu şi A. Ţupa, a felicitat pe candidată, acordându-i nota zece cu menţiunea magna cum laude.

x In ziua de 18 Iunie a. c. are loc în grădina „Salciu" din Nicolina, o serbare dată de soc. de binefacere „Dr. L. Ghelerter" care este de un real folos pentru sărăcimea din Podu Roşu.

Serbarea este dată pentru strângerea unui prim fond din care se va ridica o clinică a societăţii.

Diplomaţi ai Şcoalei Politehnice

Pe ziua de 9 Iunie, în cadrele nouei Şcoale Politechnici din Iaşi, în faţa comisiunei formată din dl. Rector C. Otin, şi d-nii profesori Dr. Ing. Gh. Alexa şi Dr. Ing. I. Huidovici, şi-au susţinut lucrarea de Diplomă, d-nii ingineri Paul Gavrilescu şi C. Vitzu, respectiv în „Industria zahărului şi Industria Cimenturilor".

Juriul le-a acordat menţiunea maximă, felicitându-i călduros în aplauzele selectei asistenţe.

Expoziţia „Luna Bucureştilor"

(Continuare din pagina 1-a)

Nu este decât o mângâiere: munca;
Nu este decât o bucurie: frumosul"

Carmen Sylva

Un alt tablou mare, ca de 15 m. Războiul Independenţii, 1877—Nihil Sine Deo. Sus, în mijloc, regele Carol I. Scene de la: Nicopoli, Plevna, Griviţa, Rahova, Vidin. Diferite tablouri cu scene din război; apoi expuse ziarele noastre din acel timp, care au scris despre războiu, ca de ex.: „Curierul Iaşi", 15 Mai 1877; „România Liberă"; Mai 1877; „Romanulu", Noembrie 1877, etc.

Intru în alt pavilion. Expus: bustul Regelui Carol II în ghips. Un tablou mare: Viaţa Regelui Carol II, diferite etape. Ca prunc, Regina Maria îl ţine în braţe,—iar acum, ca Rege, primeşte defilarea călare. Poarta Carol II, sculptură de Milita Pătraşcu, originalul la Expoziţia din Paris. Poarta Daco-Română, de asemeni. Poarta Descălecării. Apoi, busturile: Regele Ferdinand I în bronz, Regina Maria în ghips; iar Regele Carol II şi Marele Voevod Mihai, în bronz.

Un alt pavilion, cuprinde: scheme, schiţe, tablouri, vederi, statistice cu: Etnografice, Reforma Agrară, Secţia Culturală, Secţia Statistică demografică, etc.

Cântecul Ţării:
„*Nici o brazdă*".

Apoi, pavilionul: „Expoziţia festivă a cărţii".

Vre-o 20 de femei taie iarba de pe marginea aleilor Unele cântă, iar altele mătură. Alături, Expoziţia Satului, intactă. Spre nord de lac se află „Parcul Voievodului Mihai".

S'a clădit şi o vilă, în care locueşte, când vine la parc şi vrea să se plimbe cu barca pe lac. Se află şi o casă acoperită cu stuh, pentru lucrători. Parcul e închis şi plantat.

Vaporul pentru curse pe lac, e înzorzonat cu steguleţe. E ancorat la ţărm şi s'odihneşte ca o lebădă uriaşă, căci n'are pasageri... Nu-i întrebat...

Incă un pavilion: „Liga Apărării contra atacurilor aeriene". Tablouri diferite, măşti, granate, instrucţiuni, statistici, devize, etc. „*Pavilionul Aviaţiei*" cuprinde de asemeni: piese de avion de bombardament, de vânătoare, etc. Apoi: diferite tablouri, scene, statistici, instrucţiuni, chipuri de inventatori, aviatori, etc.

Mă aşez pe o bancă să mă odihnesc. Un călugăr tânăr stă la sfat cu'n civil.

După vorbă şi haină, îl cunosc că-i moldovean. Intru în vorbă cu el şi-mi spune, că-i „fratele" Ilie Nechifor de la Neamţu. A stat aici la Pavilionul Mânăstirii 3 luni. Face colportaj cu cărţi şi broşuri din editura mânăstirii. Are şi cinematograf popular, care-l costă 170.000 lei. El se ţine din rabatul cărţilor. Are o camionetă pentru transport. La filme, nu-i cu intrare".

In schimd însă, fiecare persoană trebuie să cumpere cel puţin o broşură de 5 lei. Iată un om de-al mânăstirei, modest, care cu mijloacele lui, face la sate un lucru bun, pentru care merită, desigur, un cuvânt bun şi o încurajare

* * *

Iarba din parc, deşi nu-i nici de un lat de mână, totuş. 5 cosaşi o tund dela pământ, cu meşteşug. Dela Arcul de Triumf, şoseaua dreaptă, asfaltată, e ca'n palmă... Maşinele merg în voie cu o viteză nebună. Şi nimeni nu cutează să le oprească...

Iată-mă sub seară, pe terasa Cercului Militar. Stau la o masă în tovărăşia unui ţap de bere rece ca ghiaţa. Toate mesele aproape ocupate. Ici colo doar câte una, în aşteptare. Orchestra e alcătuită din 12 inşi, cu toţii în cămaşe albe. Şeful, în albastră. Distincţia e necesară. Toţi chelnerii, ca la nuntă, în fracuri şi cu sorţuri albe. Picolii în bluze albastre, cu nasturi galbeni, Toată lumea dispusă: râde, discută, ochieşte, citeşte ziare, consumă şi... plăteşte.

* * *

M'am abătut şi prin „Parcul Vergului" dela periferia Capitalei. Suprafaţa lui e de trei ori mai mare ca a Cişmegiului. Cuprinde o Grădină pentru copii, teren mare pentru sport, teren pentru antrenament, teren pentru tenis, restaurant, bazin pentru înot, ş. a. In bugetul Capitalei sunt prevăzute pentru acest parc nu mai puţin decât 160 milioane de lei, adică: mai mult de două ori bugetul Iaşilor noştri l.. Lucrările sunt în curs de execuţie. In vecinătate se află „Aşezămintele Principesei Elena", un spital modern, care cuprinde clinici aproape pentru toate bolile. Principesa contribuie personal în fiecare an cu câte 600,000 lei pentru acest aşezământ.

In spre apus se află „Vatra Luminoasă". Tot în vecinătate se mai află „Locuinţele Eftine". „Parcul Ministerului Muncii", Fabricile Malaxa".

Faţă de starea celorlalte oraşe din provincie, Capitala ţării singură progresează în adevăr, vertiginos,..

Pr. N. V. Hodoroabă

Și la tragerea de eri

au eșit la sediile de vânzare

CAMPUS, BASSA

Lei Un milion No. 157369 la București

„ **Un milion** No. 318216 la Galați

„ **200.000** No. 41126 **la IAȘI**

„ **200.000** No. 8542 la Tecuci

7 câștiguri a **Lei 100.000** din care 2 LA IAȘI cu No. 22157 și 63837

8 câștiguri a **Lei 70.000** din care 2 LA IAȘI cu No. 9862 și 4[illegible]217

precum și numeroase câștiguri mai mici în valoare DE MILIOANE

Lozurile pentru cl. I-a s'au pus în vânzare la

CAMPUS, BASSA

IAȘI Str. LAPUȘNEANU 16 și 41 Telefon 1922 și 1874

O singură muscă

vă poate zădărnici odihna de după masă! Musca n'o puteți goni cu nimic; se va reîntoarce mereu, gonindu-vă ea pe dvs. din odae... Există un singur mijloc de scăpare: pulverizați prin casă cu

FLY-TOX

Cei mai sănătoși și mai frumoși copii din Iași

Rezultatul concursului de la Parcul Expoziției

Duminică 12 Iunie, a avut loc la Parcul „Regele Carol II" serbarea Asociației funcționarilor judecătorești din circumscripția Curții de Apel Iași.

In cadrul acestei serbări, care s'a bucurat de un succes deplin, s'a ținut și un concurs la care au fost premiați cei mai sănătoși și mai frumoși copii din Iași.

Juriul a fost compus din d-nii Ionel Teodoreanu, conf. dr. Hurmuzache, d-rnd C. Dumitriu, grefier P. Dimitriu și Brănișteanu, din partea revistei „Realitatea Ilustrată".

Dl. dr. Hurmuzache, conferențiar universitar, a examinat copiii, după care comisiunea s'a pronunțat cu privire la armonia, supleța și grațiozitatea micilor concurenți.

Au fost premiați următorii copii:

Categoria I, până la 2 ani:

Premiul I Rodica Popovici, în etate de un an și 8 luni.

Premiul II Lidia Oberhofer, în etate de un an și 9 luni.

Premiul III, Marica Segal, de un an și 9 luni.

Premiul IV Doinița Dobrovici de un an și 3 luni.

Categoria II, dela 2-6 ani:

Premiul I, Angela Orășanu de doi ani și 5 luni, și Nușa Gavrilescu, de cinci ani și 10 luni.

Premiul II, Dumitru Tudoran de patru ani și 10 luni și Fliss Lionel de trei ani.

Premiul III, Lica Nestor de trei ani și 6 luni și și Adrian Grișnic de cinci ani.

Premiul IV, Monica Costin, de cinci ani.

Categoria III de la 6—13 ani

Premiul I: Irina Iamandi, de 10 ani jumătate și Lili Railan, de 10 ani.

Premiul II: Miorica Iamandi, de 8 ani și 6 luni și Violette Dardală de 8 ani și 2 luni.

Premiul III: Violette Gheorghiu de 8 ani și 2 luni și Lucia Bercovici de 7 ani și 6 luni.

Premiul IV: Rozica Rahmil de 9 ani.

Copiilor premiați li s'au distribuit numeroase cadouri.

Fotografiile lor vor apare în revista „Realitatea Ilustrată".

Dl. doctorand Dimitriu a întocmit fișe pentru toți concurenții.

La sfârșit, dl. dr. Hurmuzache a felicitat comitetul organizator, pentru frumoasa inițiativă:

De altfel, activitatea depusă de Asoc. funcționarilor judecătorești merită să fie remarcată.

Concursul de frumusețea și eleganță nu s'a ținut din cauză că ieșencele noastre, din excès de modestie, nu s'au prezentat în fața comisiunei.

Cu toate acestea frumusețea lor nu are nevoe de confirmare. AS.

LOTERIA DE STAT

OFICIUL DE VANZARE

GHEORGHE STĂNOIU

IAȘI — PIAȚA UNIRII 17

La tragerea clasei a IV-a Lot. 16 au ieșit următoarele câștiguri

Un milion No. 318.916 s. III Anexă București

Un milion No. 157.369 s. I Anexă Tighina

Un milion No. 118.810 s. III Anexă Cluj

Un milion No. 168.923 s. I Anexă București

Un milion No. 111.253 s. III Anexă București

Lei 200.000 cu No. 50741 s. I din sucursala

GHEORGHE ȘTĂNOIU

IAȘI — Piața Unirii 17

Lei 200.000 No. 50471 s. II

Lei 200.000 No. 7705 s. I

30 câștiguri de 100.000 lei

și ALTE NUMEROASE de 70.000 lei, etc.

Un negustor evreu din Păcurari

a trecut la creștinism

La biserica Sf. Treime din Păcurari, în fața unei asistențe foarte numeroase, părintele paroh Ion Ionescu-Belocești, protopop de Iași, secondat de diaconul Zolotovici, a făcut slujba catehizării unui locatar de rit mozaic.

E vorba de d. Dudel Schwartz un tânăr negustor cu o situație frumoasă.

Naș i-a fost d. N. State negustor cu vază în cartier. (Menționăm că d. State este frate cu d. Petre State, fost secretar general la Ministerul Educației Naționale sub guvernul Goga).

Noul prozelit a primit numele creștinesc de *Dumitru*.

REP.

Prof. Dragoș Protopopescu și alți doi fruntași legionari

au făcut act de supunere

Ministerul de interne a dat un comunicat în care arată că în urma declarațiilor prin care se declolidarizează de foștii legionari, ministerul a dispus anularea deciziei prin care se fixează domiciliu obligator d-lor prof. Dragoș Protopopescu, Luca Teodoriu și colonel Piperescu.

Cei eliberați au făcut declarații în care arată că se vor abține până la capătul vieții, de la orice manifestare politică și au declarat credință și supunere față de Tron și guvern.

Frumoasă proslăvire a cărții

la Regimentul 2 Transmisiuni

La Regt. 2 Transmisiuni, a avut loc ieri o solemnitate a Cărții; și sub auspiciile asociației „Cartea sub icoană" s'au distribuit cărți ostașilor regimentului.

Au luat parte d-nii: Col. Floriano comandantul regimentului, Col. Apostolescu Comandantul Liceului Militar, prof. Mureșanu, preot Ciceron Iordăchescu, preot dr. C. Nonea, ofițerii și ostașii regimentului cum și delegații de ofițeri și ostași dela fiecare regiment local.

S'a oficiat un serviciu religios, răspunsurile fiind date de corul format din ostașii regimentului 2 Transmisiuni.

*

Luând cuvântul *d. Colonel Floriano* arată că neamul românesc trăește astăzi o epocă pe cât de mare, pe atât de grea în istoria lui.

Generația de astăzi trebuie să înlocuiască ceiace ne-a lipsit până acuma, și trebuie cresută pentru a aduce la îndeplinire îndoita datorie: a păstra și a consolida ceiace strămoși ne-au lăsat moștenire.

D. col. Floriano, dela venirea sa ca comandant al Regt. 2 Tr. a avut ca o primă preocupare educația ostașului, și ca educația să fie cât mai complectă, d-sa a făcut apel la specialiști din acest oraș la cari a găsit un larg și binevoitor concurs.

D-sa elogiază și mulțumește pentru concursul neprecupețit dat de d. Mureșanu profesor la Liceul Militar, care prin conferințe, șezători, sfaturi și distribuire de cărți, a contribuit la ridicarea nivelului cultural al ostașului.

D. col. Floriano încheie strigând: Trăiască M. S. Regele, Cel mai mare protector al cărței; Trăiască Marele Voevod Mihai; Trăiască Armata Română!

Puternice urale isbucnite din piepturile ostașilor, au acoperit cuvintele distinsului comandant.

*

D. profesor Mureșanu, unul dintre acei cari muncesc zi de zi la distribuirea culturei prin cărți între ostași și în provinciile alipite ale țării, aduce omagii d-lui col. Floriano cât și corpului ofițeresc și subofițerii Regt. 2 Tr. pentrucă au înțeles cu toată iubirea și dragostea pentru ostași—rolul cărței.

Coincidența face ca sărbătorirea omagială a cărței, să înceapă întâi în toată țara, de la Regt. 2 Tr., dela lașul orașul culturei.

D-sa mulțumește intelectualilor ieșeni pentru donațiunile de cărți ce le-au făcut, relevând în special că frumoasa acțiune de culturalizare a „Cărței sub Icoană" se datorește ajutorului dat de elevii Liceului Militar și Seminarului Veniamin Costachi, cari colectând ban cu ban, au contribuit la cumpărarea de cărți cari au fost împărțite în toată țara.

Făcând legătura între carte și biserică, d. profesor Mureșanu, relevă marele concurs dat de I. P. S. S. Nicodim Mitropolitul Moldovei, care ajutat de preotul referent Nonea, a făcut pe toți preoții din parohii să îndemne pe elevi să aducă o carte pentru a fi distribuită ostașilor.

D. profesor Mureșanu închină pentru M. S. Regele Carol II Marele Cărturar, pentru Col. Floriano, ofițerii Reg. 2 Tr. și pentru acei care au înțeles rolul „Cărței sub icoană".

*

Ultimul vorbește *Preot Dr. Nonea*, care scuzând lipsa Mitropolitului Nicodim, arată legătura temeinică între carte și biserică, în promovarea culturei.

Ostașul pe lângă că are nevoie de instrucție, are nevoie și de reculegere și a i se da lumină intelectuală și sufletească.

Acest lucru îl face d. col. Floriano; iar munca de împărțirea cărței de către „Cartea sub Icoană" în toată țara, se rezumă la 2 persoane; d. Col. Floriano și d. prof. Mureșanu".

*

La urmă d-nii col. Floriano și prof. Mureșanu au distribuit ostașilor diferite cărți.

Ghț.

Frumoasă serbare religioasă

Duminică 19 Iunie ora 3 d. a. va avea loc în Sala Bejan (lângă râpa galbenă) o frumoasă șezătoare religioasă-morală. Păr. P. Chirica de la Bis. Barnovschi, va ține conferința *„Puterea bisericei creștine"*. O echipă de D-re și tineri bine pregătiți, vor juca 2 piese frumoase și serioase.

1) *Durere de mamă* de Pr. P. Chirica.

2) *Drumul de fier* de *V. Alexandri.*

Invităm publicul creștin, a lua parte în număr mare, asigurându-l că va petrece, 2 ore de frumoasă recreație sufletească.

Locurile vacante

la Liceul Internat

Liceul Internat din Iași anunță pe cei interesați că pentru anul școlar viitor, are vacante 50 locuri la internat și 50 la externat pentru elevii de cl. I-a. Inscrierile au început și durează până la 19 Iunie, ora 6 seara.

Examenul de admitere este în ziua de 21 Iunie, ora 8 dimineața. Elevii vor fi examinați la română și matematică.

Serbarea de fine de an și împărțirea premiilor va fi în ziua de 24 Iunie, ora 8 dimineața. Părinții elevilor sunt rugați a veni în număr cât mai mare.

Realizări însemnate a Societății Apelor

De către Societatea Apelor s'au terminat zilele acestea două însemnate lucrări tehnice.

La instalația principală de la Copou s'au așezat noile motoare. Această mare lucrare, ce dublează cantitatea de apă și o distribuie cu mult mai mare ușurință, a fost executată sub conducerea permanentă a d-lui inginer Antistescu, directorul tehnic și este admirată de tehnicieni.

In dreptul farmaciei Căpățînă, s'a executat o lucrare, deasemenea importantă.

In această privință, d. Criveanu, directorul general al Societății, ne spune că lucrarea are de scop de a alimenta noile imobile ce se construesc în Râpa Galbenă și a dubla cantitatea de apă ce se distribue în această parte a orașului.

Această lucrare s'a executat repede zi și noapte, sub priceperea d-lui Iorgu Sion—care s'a dovedit un slujbaș harnic și devotat.

Societatea se va ocupa și de cloronarea apei, după un nou sistem preconizat de d. inginer Antistescu. D.

x **Durerea de bătături** te enervează și te indispune. Remediul îl găsiți în preparatul „ANTICALUS" soluție și pomadă care alină durerile și desființează bătăturile. Depozit Farmacia Dr. Ratianu strada Cuza Vodă 83.

Sâmbătă 18 Iunie

Producția de fine de an a Academiei de Muzică „G. Enescu"

Potrivit unei vechi tradiții, conducătorii Academiei de muzică și artă dramatică din localitate, au luat frumoasa inițiativă de a oferi publicului ieșan—de astă dată pe gratis—producția de sfârșit de an.

Producția a fost fixată pentru Sâmbătă 18 Iunie ora 5 jum. p. m. în sala de festivități a Academiei.

Un program variat și bine conceput, format în mare parte din numere de operă și recitări, ne va face să petrecem câteva clipe frumoase.

Dela *clasa de flaut* a d-lui prof. Alex. Roșca, se va produce tânărul Alexandru Neculai

D-ra Rodica V. Nestorescu va prezenta pe d-ra Vasilevschi Ecaterina, care va cânta o „arie" din opera Bohema de Puccini.

Partea II-a a programului este consacrată claselor de dramă și comedie a d-nei Agata Bârsescu și d. M. Codreanu, recitându-se din Gh. Coșbuc, M. Eminescu, Vasile Militaru și Octavian Goga.

In continuarea programului, dela clasa de cânt a d-lui prof. V. Rabega vor debuta d-ra Florica Halos, Teodoru Petru, d-ra Curmei Natalia, care vor cânta arii din „Bărbierul din Sevilla" de Rossini, din „Lohengrin" de Wagner, „Lucia de Lammermoor" de Donizetti și „Aria bijuteriilor" din Faust de Gounod.

Dat fiind marea dragoste a publicului ieșan pentru promovarea tinerilor elemente pe tărâmul muzical, cât și față de această instituție de veche și înaltă cultură muzicală, îi scontăm un succes desăvârșit.

C. Lzr.

MUSIC for MADAME

Omagiul Soc. de Gimnastică

pentru Dimy Sturdza

La covoul de la Cilibiu, cu prilejul înmormântării regretatului prinț Dimy Sturdza, s'a ținut o cuvântare în numele secției de scrimă a Societății de Gimnastică, Sport și Muzică al cărei membru în comitet era defunctul.

Dl. dr. Alex. Hohman, președintele secției de scrimă, a depus pe sicriu emblema Societății de Gimnastică, ca ultim omagiu pentru valorosul sportiv moldovan, dispărut prematur și în condiții atât de tragice.

Cel mai frumos actor
Cel mai mare cântăreț

NINO MARTINI

în marele și ultimul lui succe

Music for Madame

— O lacrimă ascunsă —

va fi prezentat

de Luni la Sidoli

Epitropia Spitalului Israelit din Iași

CONVOCARE

Domnii membrii cotizanți și donatori sunt rugați a lua parte la Adunarea Generală Ordinară de Duminică 19 Iunie a. c. ora 9 jum. a. m. fix în sala școalei „Steaua"

La ordinea zilei:

Continuarea discuției asupra chestiunilor rămase nerezolvate la ședința anterioară.

x Un spectacol de plin sezon, este neîndoios „Ogorul" cu Paul Muni și Luiee Rainer, ce se prezintă azi la „Scala" odată cu „Fetița de aur" cu Shirley Temple.

BAIE CURATIVA

pentru

DURERI de PICIOARE

Nimic nu este mai bun pentru a împrospăta și însănătoși picioarele bolnave, ca oxigenul, un adevărat leac al naturei, nevătămător, sigur și ușor. Chiar astă seară turnați un pumn de Saltrates Rodell în apa băii de picioare. Oxigenul pur, supra-activ care se degajă, pătrunde de profund în pielea inflamată dureroasă și usturătoare, și o calmează ca prin farmec. Bătăturile sunt înmuiate atât de mult, încât le puteți culege cu rădăcină cu tot, — fără durere, fără pericol. Mersul devine o adevărată plăcere. Rezultat garantat sau vi se restituie banii. Toate farmaciile și drogueriile vând Saltrates Rodell.

IMPORIANT. — 10.000 pachete reduse pentru propagandă sunt vândute cu prețul de Lei 10. Cumpărați unul de încercare. Pentru economie cumpărați un pachet normal sau pachetul dublu pentru uz familiar.

CUMPĂR casă nouă parter etaj, cartier curat. Ofertanții a se adresa la ziar sub No. 20.

PIERDUT Buletinul Biroului Populației Iași No. 45657 | 932 pe numele de Sferciuc Filomina din str. Bădărău No. 8 Se declară nul.

ULTIMA ORA

Parlamentul din Praga va fi convocat
în sesiune extraordinară pentru a discuta problema naţionalităţilor

Praga 16.—Preşedintele Beneş a primit eri în audienţă pe dl. Hodza, preşedintele consiliului de miniştri, care i-a prezentat un raport asupra celor discutate cu reprezentanţii sudeţi asupra statutului minorităţilor.

Se afirmă că în cazul când nu se va ajunge la o înţelegere cu minorităţile, va fi convocat parlamentul la jumătatea lunei Iulie, pentru a se întoemi statutul.

Seziunea extraordinară a Parlamentului va dura până la 15 August.

O declaraţie moderată
a d-lui Henlein

Londra 16.— Dl. Henlein, conducătorul Sudeţilor cehoslovaci, a acordat un interview ziarului „Evening Standard".

Intre altele, dsa a spus: „Nimeni din Germania şi dintre sudeţi nu se gândeşte la rezolvirea problemei minorităţilor cehoslovace pe cale brutală.

In cazul când nu vor ajunge la o înţelegere cu conducătorii cehoslovaci, marile puteri vor avea grijă să rezolve chestiunea.

Dar sunt convins că politicienii cehoslovaci îşi dau seama că lucrurille nu pot fi aranjate decât dacă se acordă germanilor egalitate de tratament şi drepturi ca a cehilo

Un comunicat

Praga 16. — Guvernul din Praga a dat un comunicat în care arată că Consiliul de miniştri a discutat eri chestia autoadministrării, conformin-tereselor naţionalităţilor.

In caz că va fi nevoe de convocarea Parlamentului la 15 Iulie, se vor pune în dezbatere două proecte de legi care priveso 1) Intrebuinţarea mbilor în stat, şi 2) Statutul naţionalităţilor.

Măsuri militare sovietice
la graniţele Ukrainei

Varşovia 16. — Comandamentul suprem al armatei sovietice a dispus deportarea populaţiei de la graniţa ucraniană, pe o zonă de 100 Km.

Populaţia evacuată se îndreaptă spre centrul Rusiei.

In această zonă nu are voe să se aşeze nimeni.

In sate şi oraşe au fost concentrate trupe, formându-se un brâu militar.

Succesul împrumutului englez

Londra 16.—Imprumutul naţional pentru înarmări, de 80 milioane lire sterling, a fost subscris ieri în întregime, numai în câteva ceasuri.

Câţiva pompieri răniţi
cu prilejul incendiului dela Muzeul Militar

Bucureşti 16.— In timpul operaţiilor de stingere de la Muzeul Militar au fost răniţi căpitanul Seltea, căpitanul Petalian, locotenent Clerano, plut. Prisacaru, subofiţerii Filipescu şi Stăpânu—toţi din pompierie.

Cei răniţi au primit ajutoare la spital.

Ancheta a stabilit că focul s'a declarat dela cupola Muzeului.

Ipoteza cea mai verosimilă e că în timpul furtunei de eri noapte, cupola a fost trăsnită.

Se poate însă ca focul să se fi declarat şi din neglijenţa unor lucrători cari lucrează la renovarea luminatorului.

Naţionaliştii spanioli
îşi continuă înaintarea spre Valencia

Berlin 16.— O telegramă de pe frontul spaniol, anunţă că brigada IV naţionalistă îşi continuă înaintarea.

Ea a ajuns la 35 km. de Sagunto şi la 55 km. de Valencia.

Madrid 16.— Cu prilejul noului bombardament naţionalist asupra Valenciei, în afară de vasul francez „Gaulois", au mai fost atinse de bombe două vapoare engleze de comerţ.

ORA 12

Procesul fraudelor
dela uzinele I. A. R.

Bucureşti 16.—Azi dimineaţă a început la tribunalul Ilfov, procesul fraudelor de la fabrica de avioane I. A. R.

Inculpaţii, în frunte cu ing. Lascu şi Carp, sunt sub stare de arest.

Desbaterile continuă.

Tâlhărie îndrăzneaţă la marginea Capitalei

Bucureşti 16.— Un îndrăzneţ jaf a fost comis azi dimineaţă la marginea Capitalei.

Şoferul taxiului 12651 a fost angajat de 3 indivizi, să-i ducă în com. Rosia.

La marginea oraşului, clienţii au tăbărât asupra şoferului, l'au schingiuit şi l'au jefuit.

Ei au fost identificaţi imediat şi arestaţi.

Inundaţiile catastrofale din China

Shanghai 16 — Fluviul Galben continuă să reverse inundând regiuni întregi.

Echipe de soldaţi lucrează la salvarea populaţiei.

S'a creat o zonă de siguranţă, de pe care sunt evacuaţi locuitorii.

Stiri poliţieneşti

Un funcţionar al primăriei
ameninţat de nişte locuitori contravenienţi

In urma reclamaţiunilor primite de către primăria Iaşi din partea cetăţenilor cartierului „Trei Calici", contra locuitorului V. Erimia zis Grigoraş, care în chip samavolnic paşte îmaşul comunal,— d. I. Gr. Epure funcţionar al domeniilor comunale, a plecat la faţa locului pentru a face o anchetă.

In adevăr, l-a găsit pe V. Erimia cu o turmă de 600 de oi ce păşteau pe imaşul comunal. Incercând să ducă oile la oborul comunal pentru a se plăti taxa cuvenită, d. Epure a fost înconjurat de V. Erimia cu încă alţi tovarăşi, ameninţându-l cu ciomegile.

Funcţionarul a fost silit să se retragă şi a reclamat poliţiei.

Dl. comisar N. Mihoci dela Biroul Judiciar, face cercetări.

Agresiune.—In stare gravă, a fost transportată la spitalul Sf. Spiridon femeea Eugenia Şoldea din Bulevardul Ferdinand No. 10. Numita a petrecut în tovărăşia unor tineri la cârciuma Aronovici.

S'a iscat o ceartă şi femeia reclamă că a fost bătută de cârciumar.

Tăiată de tren. — Cu salvarea a fost condusă la spitalul Sf. Spiridon femeea Mane Florescu din Cart. R. M. S. Numita pe când traversa bariera regiei, a fost surprinsă de un tren care i-a tăiat piciorul drept.

Arestarea unui spărgător.—Poliţia a arestat pe cunoscutul spărgător Neculai Rotaru din com. Heciu-Vechi jud. Bălţi, găsit cu acte false şi nesupus la încorporare.

— Din ordinul d-lui dr. N. Cădere, a fost închisă prăvălia de coloniale a d-nei Maria Bercovici din str. Ţutora No. 14. LZR.

Modificarea legii
monopolului alcoolului

Bucureşti 16—M. S. Regele a semnat eri decretul-lege pentru modificarea legei monopolului alcoolului din 1932.

Prin noua lege s'au revizuit taxele de consumaţie, s'au stabilit preţurile de vânzare a alcoolului şi s'a fixat o altă organizare pentru Casa Monopolului Alcoolului.

Controlori superiori

M. S. Regele a semnat următorul decret:

ART. I. — Se numesc controlori generali clasa I în corpul superior de control; d. Ion Zenovie, consilier la Curtea de Apel Bucureşti; d. general de divizie în rezervă Nicolae Mihăilescu.

ART. II.—Se numesc controlori generali cl. II-a în corpul superior de Control: dl. Niculae Leon, directorul Casei de amortizore; d. Ioan Teodorescu, directorul general a. institutului de statistică; dl Eugen Sturza, av., şeful contenciosului Casei generale de pensiuni; d. general de brigadă în rezervă Gheorghe Iorgulescu; d. general de brigadă în rezervă Sabin Banciu.

2000 evrei
arestaţi în Germania

Berlin 16.—In raziile efectuate la Berlin, Breslau şi alte oraşe, au fost arestaţi peste 2000 de evrei.

Parte din ei au fost internaţi în lagărul de concentrare de la Weimar.

Delegatul francez d. Drupont
a sosit în Iaşi

Azi dimineaţă la ora 8 a sosit în localitate, venind din Capitală, d. Alfons Dupront, directorul institutului francez de înalte studii din Bucureşti, însoţit de d. Bernard, secretarul d-sale.

In gară, distinsul oaspete a fost salutat de d-nii primar C. Tăutu, Ioseph Sibi, consulul Franţei la Iaşi, prof. N. Şerban, prof. N. Popa, prof. Partenie, prof. Traian Gheorghiu şi studenţi ai facultăţii de litere.

Un călător a căzut
din trenul Botoşani-Iaşi

Un caz curios s'a întâmplat astă noapte în trenul Iaşi-Botoşani.

In timp ce trenul 6065 trecea prin apropierea staţiei Todireni, un călător de la clasa I a căzut din vagon.

Incepându-se cercetările, călătorul a fost găsit grav rănit.

Cum este în stare de comă şi asupra lui nu s'a găsit nici un act, încă nu i s'a putut stabili îndentitatea.

Ploi torenţiale în ţară

Bucureşti 16. — In cursul zilei de eri au căzut ploi torenţiale în toată ţara.

In capitală a fost o adevărată rupere de nori. Cartierele joase au fost inundate.

In Banat, a fost ruptă linia ferată între Zaicani şi Sarmisagetuza.

Circulaţia a fost întreruptă.

In com. Chisculeţi din jud. Vlaşca, au fost omorâţi de trăsnet doi săteni.

Excursie fatală
Două eleve s'au înecat într'un iaz

Craiova 16. — O impresionantă nenorocire s'a întâmplat eri în com. Lipova.

Elevele şcoalei din Segarcea, au plecat în excursie sub conducerea învăţătoarei Puiu.

Ajungând la un iaz din marginea Domeniilor Coroanei, fetele s'au vârât în apă să facă bae.

Două dintre ele, Caterina Logofătu şi Ioana Petrea, au fost luate de curent şi s'au înecat, sub privirile îngrozite ale colegelor.

Informaţiuni

x Ministerul finanţelor a aprobat ca termenul dela 9 Iunie, pentru plata taxei forfetare de 200 lei de către micii comercianţi la ţinerea registrelor, să fie prelungit până la 30 Iunie.

x **Procesul M. G. Bujor.**— Tribunalul Corpului II Armată a dat eri sentinţă în procesul lui M. G. Bujor, acuzat de propagandă politică interzisă.

Inculpatul a fost condamnat la un an închisoare, 10 mii lei amendă şi 3 ani interdicţie.

M. Bujor a făcut recurs.

x La tragerea de eri norocul s'a abătut şi asupra Ieşenilor.

Recordul l'a bătut Colectura Mercur—Biroul Ing. I. Lemel din Str. Lăpuşneanu No. 20 unde a ieşit câştigul de DOUĂ MILIOANE şi unul de Lei Un milion.

Câştigătorii sunt din Iaşi şi Huşi şi Vineri 17 crt. li se va efectua plata.

x **Dr. M. Segal** *medic de spital,* **mutat** *în str. Cuza Vodă No. 83 (Palatul Braustein), consultă şi operează boli de* **nas, gât şi urechi** *între 8-10 a. m. şi 3-6 p. m. Telefon 1767.*

x Medicii cu renume mondial, au constatat că numai BORVIZUL DE BORSEC spală rinichii.

x **Doctorul A. Hoffman s'a mutat în str. Armeană No. 9 şi consultă zilnic boli nervoase şi boli de nutriţie dela 10-12 şi 3-7; tratamente de slăbire şi îngrăşare. Telefon 1577.**

x *Cărţi pentru premii şcolare.* Biblioteca „Oltica" cuprinde literatură morală pentru copiii şi tineret. Se află la librăriile din Iaşi şi la dl. I. Teodorescu-Broşteni în str. Păcurari 16 Iaşi. Cărticelele No. 1 şi 4 a câte 6 lei; No. 2—3, la un loc, 8 lei.

Informaţiuni

x *Toţi copiii să vină să vadă cel mai bun spectacol al lor „Fetiţa de aur" cu Shirley Temple şi complectarea colorată „Trenul fenomenal" ce rulează azi la Scala odată cu „Ogorul"*

x Pentru comenzi de BORVIZ DE BORSEC, adresaţi-vă reprezentantului societăţii, — Dl. Vasile Mândru, la cinematograful Sidoli.

AVIZ

Direcţiunea Liceului Ortodox de fete „Doamna Elena Cuza" Str. Lascar Catargiu 46, anunţă că ţinerea examenului de admitere în cl. I va avea loc Miercuri 22 Iunie crt. ora 8 a. m. Inscrierile se fac între 15—20 Iunie crt. la cancelaria liceului. Elevele care obţin medii mari au reducere de taxe. Acte: Certificat de 4 clase primare.
Act de naştere.
Certificat de botez.
Buletin de vaccinare.
Certificat de naţionalitate.
Direcţiunea

Cel mai frumos actor
Cel mai mare cântăreţ
NINO MARTINI
în marele şi ultimul lui succes
Music for Madame
— O lacrimă ascunsă —
va fi prezentat
de Luni la Sidoli

Doctor
Alex. Terkatin
fost asistent în clinicele Prof. Neumann din Viena
BOLI ŞI OPERAŢIUNI
de nas, gât şi urechi
ELECTROTERAPIE
Cons. 9—11 a. m. 3—7 p. m.
Str. Cuza Vodă 12
Telefon 2255

Perechea ideală de îndrăgostiţi
CHARLES BOYER-JEAN ARTHUR
vor fi din nou văzuţi împreună în
„ISTORIA SE SCRIE NOAPTEA"
De Luni 20 Iunie la „SCALA"

DE INCHIRIAT una cameră mobilată, eventual cu odaie pentru ordonanţă, în str. Sf. Lazăr No. 7.

PARCELĂ DE VÂNZARE situată în Regiunea Copou lângă Fabrica Textila, strada Vlăhuţă No. 3, Parcul Sport şi Muzică. A se adresa la dl. Gh. Dimitriu com. Dorobanţi jud. Botoşani.

ANGAJEZ bucătăreasă fără copii. N. Marcoci Galata.

Apartament Borsek
3 camere, bucătărie, cămară, două verânzi, una acoperită, alta deschisă 5 | 5 m. complect mobilat, aşternut, veselă de bucătărie şi sofragerie de închiriat la Borsek în cea mai frumoasă regiune Vila „Departe de Griji". Preţul 15.000 lei dela 1 Iulie la 1 August a. c. Alma I. Paul, Şe. Sf. Sava.

Gâtul înţepenit de dureri

— Ce mi-ai făcut, Domnule, de mi-a trecut durerea dela gât atât de repede?
— Am întrebuinţat singurul remediu eficace; te-am fricţionat cu **Carmol***)

*) Carmol este cea mai bună fricţiune contra răcelei, gripei, durerilor reumatice şi febrei.

x Faceţi un serviciu imens aproapelui Dv., recomandându-i BORVIZUL DE BORSEC.

Cele mai reuşite fotografii *cu efecte de lumină* execută
„Studio Select"
IAŞI — Str. Cuza Vodă 42
Execută lucrări de amator

Liceele de Băeţi
Mihail Kogălniceanu
IAŞI — STR. C. A. ROSETTI 4
Examenele de admitere în cl. I şi a V-a, se ţin la ambele licee în ziua de 21 Iunie crt.
Elevii vor prezenta la înscriere: certificatul ultimei clase, extractul de naştere şi certificatul de botez.
Cancelaria este deschisă, pentru orice informaţiuni, între orele 8—1 a. m. şi 8—7 p. m.
Direcţiunea

Cumpăr Briliante, antichităţi. Vindeţi bine
Brătianu 82
Notaţi bine No.

— „Scala" oferă trei avantagii colosale —
FILME COLOSALE
OGORUL
Paul Muni — Luise Rainer
şi „FETIŢA DE AUR"
cu SHIRLEY TEMPLE
Sala ------ cu plafonul descoperit
Reprezentaţiile sub cerul liber
PREŢURILE cele mai reduse
14, 10 şi 5 lei
plus timbrele

La 1 Iulie a. c. se deschide:
Căminul Fizio-climatic, — Tazlău
(NEAMŢ)
(Profesor Dr. E. Mironescu)
Reconfortare fizică şi morală
Prospecte şi informaţii la cerere

BIBLIOTECA UNIVERSITĂȚII

ANUL XXXIV No. 9362

ABONAMENTE:
Lei 350. . . . . pe un an
„ 180. . . . . „ 6 luni
„ 90. . . . . „ 3 luni
„ 35. . . . . „ 1 lună
„ 1500. . . Instituții publice

Atelierele tipografice „Opinia"
IAȘI STR. LAPUȘNEANU 37

1 LEU

OPINIA

Ziar popular cotidian

SAMBATA 18 IUNIE 1938

TELEFOANE
Redacția. . . . . No. 1298
Administrația . . . . „ 1299
Serv. de noapte red. . . „ 1136

Redacția și Administrația
IAȘI STR. LAPUȘNEANU 37

Director: C. R. GHIULEA

TURISM

E tradițional obiceiul ca oamenii să plece vara „la băi".

Cei mai mulți, firește, se duc din considerente medicale. Oamenii au nevoe să-și îngrijească sănătatea și reușesc (sau cel puțin cred sau nădăjduiesc să reușească) a obține ameliorări prin consumarea apelor minerale, prin băi, sau prin respirarea aerului curat de la munte.

Alții însă fac vilegiatură din plăcere; din nevoia de „a schimba aerul".

In multe țări, călătoria de agrement e foarte dezvoltată,—indiferent de considerațiile sanitare sau de snobism. Oamenii vor să vadă și să cunoască. Să vadă locuri frumoase: să cunoască moravurile semenilor. să-și îmbogățească cunoștințele. In acest fel se luminează mințile, se apropie sufletele, se înlesnește mișcarea economică.

Acesta-i turismul,—mijloc minunat de propășire a civilizației și culturei.

E deci un lucru foarte bun că a început și la noi să se stimuleze turismul, creindu-se în acest scop un Oficiu special.

Apreciem activitatea Oficiului nostru de turism și înțelegem dificultățile ce-i stau în cale, mai cu seamă din pricina lipsei de fonduri. Credem totuși că unele lucruri pe care Oficiul a început să le realizeze distonează cu necesitățile actuale ale țării.

La noi trebue să stimulăm călătoriile,—adica să realizăm practic turismul. Și ca atare, Oficiul respectiv nu poate fi un organ comercial, ci mai degrabă unul de jertfă,

Oficiul a început să clădească hoteluri mari, la dispoziția turiștilor. Idee excelentă.

Insă aflăm că la aceste hoteluri se fixează prețuri mari (un ziar a anunțat că la hotelul dela Mamaia prețul unei camere ar fi de 600 lei pe zi). Or, cum spuneam, Oficiul nu trebue să facă comerț, și nu poate avea rolul să procure lux pentru bogătași; ci să aibă în grijă populația mijlocie pe care s'o stimuleze și s'o înlesnească la călătorii în țară. In acest chip s'ar putea dezvolta turismul la noi.

Și fiindcă vorbim de aceste lucruri, repetăm cererea ca Oficiul de turism să clădească un mare hotel la Iași. Temeiurile acestei cereri sânt serioase și vom insista asupra lor într'un articol viitor.

Războiul aerian în Spania

In Spania, prin noua ofensivă a armatei naționaliste, se urmărește ocuparea Valenciei. După sfărmarea frontului republican de pe linia Teruel-Castellon, coloanele naționaliste progresează spre marele port mediteranian. In acelaș timp, aviația și-a concentrat atacurile asupra Valenciei, executînd bombardări teribile, care provoacă grave distrugeri și multe victime omenești,— cu scopul de a semăna panică și disperare, și a grăbi astfel capitularea orașului.

In clișeu, un aspect din Valencia bombardată.

„O adevarată profanare!.."

A caracterizat d. prof. Octav Băncilă, renumitul pictor moldovean

gestul falșificatorilor operelor pictorului N. Grigorescu

O profanare !

Nici nu se putea găsi un cuvânt mai potrivit pentru caracterizarea gestului falșificatorilor picturilor lui N. Grigorescu.

In liniștea frumoasei case moldovenești din str. Păcurari, renumitul pictor d. prof. Octav Băncilă, s'a arătat profund indignat la aflarea vestei că parte din „Grigoreștii" expuși la expoziția comemorativă din București n'ar fi produsul genialului pictor român,

— „Nu mă îndoesc nici un moment de acest lucru. Picturile marelui Grigorescu au fost falșificate.

Și nu odată, de două ori; — ci de zute și poate de mii de ori — ne spune d. prof. Băncilă.

„Am căzut și eu victimă acestor falșificatori de meserie. Am descoperit acest lucru cu ocazia unei expoziții la București, Cineva a prezentat o lucrare, susținând că este a mea.

Am ținut s'o văd și s'o cercetez. Intr'adevăr pânza era semnată cu numele meu, lucrată stângaciu, cam în genul și maniera mea; dar era falșificată.

OCTAV BĂNCILĂ

Și l'au descoperit pe falșificator, justiția condamnându-l la 20.000 lei.

Eu răspândesc picturile mele numai prin expoziții personale, așa că îngreuez o eventuală falșificare a lor, și atunci când se face acest lucru îl descopăr. Cu Grigorescu însă s'au îmbogățit mulți.

După cum v'am spus sânt mii de „Grigorești" falșificați.

Din lipsa unui control al experților, indivizi fără scrupule își bat joc de operile pictorilor consacrați și cu renume, în dorința de a se îmbogăți.

Este o adevărată profanare careia trebuiește să i se pună opreliște.

Falșificarea picturilor este o îndeletnicire murdară, menită să diminueze din valoarea operilor marelor pictori"..

D. prof. Octav Băncilă accentuiază asupra faptului că este de absolută necesitate ca falșificatorii odată descoperiți, să fie pedepsiți cu multă severitate.

A tmintrelea comerțul profanator va continua ca și până acum; și chiar se va extinde.

GRIG. SPIRU

Un nou gest de amiciție al Franței

către sora sa România

Impresionanta solemnitate de ori din Aula Universității

Eri dimineață la ora 11, a avut loc în Aula Universității solemnitatea remiterei cărților acordate de guvernul francez, bibliotecii universității ieșene, prin d. Alfons Dupront, directorul Institutului francez din București și șeful misiunei universitare franceze.

Au luat parte oficialitățile și intelectualitatea ieșană, în frunte cu: P. S. S. Vicarul Valerie Moglan, d-nii primar C. Tăutu, prof. P. Bogdan rectorul Universității, prof. Ioseph Soy consulul Franței la Iași, general Georgescu, comandantul corpului IV Teritorial, profesori universitari și secundari, directori de școli, magistrați, studenți și elevi.

Cuvântul Universității

Primul cuvânt l-a rostit d. prof. P. Bogdan, rectorul Universității, care a expus semnificația acestei solemnități, un nou prilej pentru sufletul românesc de a-și exprima sentimentele de dragoste pentru amica Franța.

„Aceasta este sensul prezenței noastre aici, continuă d. rector: și acesta este de asemenea sensul prezenței d-lui Dupront.

„Dorindu-i un bun venit printre noi, îl rog să transmită sentimentele de vie simpatie ale poporului român, pentru Franța nobilă și generoasă. Relațiunile între cele două națiuni, franceză și română, sunt eterne și de neclintit".

Spiritualitatea franco-română

Cuvântarea d-lui Alfons Dupront

Urmează la cuvânt d. Alfons Dupront, care ține o minunată causerie despre spiritualitate, cultură și relațiile dintre cele două țări amice: Franța și România.

DL. ALFONS DUPRONT

„Între noi spune d. Dupront nu poate fi altă regulă decât ajutorul reciproc omenesc și adevărul în disciplina strictă a unui respect comun.

„Noi voim să vă ajutăm să vă realizați pe Dv. singuri. Nevoia actuală a prieteniei noastre este să ne înțelegem să urmăm mișcările vieții naționale cu o încredere neclintită în destinele geniului nostru.

„Adevărata salvare a ideei naționale este în respectul celorlalți. Ați manifestat altă dată în această țară aspectul uimitor al miracolului român, protecția omului prin cultura spiritului și a inimii. Și acest mijloc de legitimă apărare l-ați împrumutat formelor de gândire cele mai echilibrate, cele mai nobile și mai bogate stabilite în apusul creștin.

Iașul o redută a umanismului

„Opus orientului, Iașii s'a relevat în Istorie ca una din ultimele redute ale umanismului—continuă d. Dupront—și nu cunosc mai măreață podoabă pentru o așezare de oameni decât să fi slujit în permanență spiritualului, sub ochii barbarilor. Iar când sub impulsul clasicismului din marele secol, valorile istovite ale umanismului vi s'au părut prea formale și îndepărtate, ați căutat instinctiv cealaltă provincie spirituală unde tradițiile lumii greco-latine își păstraseră încă toată mlădierea.

„Astfel ați dat relațiilor intelectuale dintre România și Franța, țăria unei necesități. Ele trebuiau să vă permită în mijlocul influențelor Europei centrale și orientale, să păstrați latinitatea originii voastre; să dovediți isvoarele mediteraniene ale geniului vostru. Și astfel să afirmați originalitatea voastră ireductibilă.

„Cartea și opera de artă sunt semnele cele mai bune ale comuniunii omenești. Ele sunt și instrumentul cel mai desăvârșit pentru această realizare.

„O politică cam superficială a opus în timpul din urmă civilizația și cultura.

„Regret că aceste noțiuni au putut fi ridicate una împotriva celeilalte pe planul omenesc ele definesc o convergență armonioasă a realităților spirituale pe care noi francezii nu înțelegem să le despărțim. Civilizația determina imperativele culturii și acestea rămân inevitabile pentru desăvârșirea a ceeace este omenesc în noi.

„Tradiția și nevoia prezentă cerințele comune ale spiritualului național ne aduc la cărți, la icoana acestui cuvânt greu de sforțări plin de emoții, *cultura*.

Către studenți

Adresându-se apoi studenților:

„Voi aveți sarcina cea mai de invidiat și cea mai grea, acea de a stăpâni viitorul. Consacrați-vă fără rezervă

(Continuarea în pagina 2-a)

Din toată lumea

Bustul lui Delavrancea este așezat în grădina Copou

Bustul lui Delavrancea, turnat în bronz, a fost adus la Iași; și după cum am anunțat va fi așezat în grădina Copou, —care tinde să devie un panteon al Iașului.

Piedestalul a și fost așezat și rămâne numai ca d. primar consilier Eșanu să fixeze ziua dezvelirei.

Membrii familiei Delavrancea au rugat să fie înștiințați, pentru a veni ca toții la Iași.

Toate lucrările de instalare a bustului se fac sub privighierea d-lui profesor Mateescu, cunoscutul sculptor.

§§§

Carte valoroasă

„Catiheții dela Humulești" admirabila lucrare dramatică a d-ui I. I. Mironescu, (teatralizarea „Amintirilor" lui Ion Creangă) a apărut în volum în editura excelentei reviste „Insemnări Ieșene".

Această nouă operă a d-lui Mironescu va provoca desigur, un interes deosebit în cercurile literare.

§§§

Cânele năzdrăvan

Au existat, în anii trecuți 4 sau 5 câni celebri în (Germania și Franța), care știau să vorbească. Ei învățaseră un alfabet special și indicau literele prin bătăi cu laba.

Insă aceste animale inteligente și-au dat obștescul sfârșit. A rămas totuși un vrednic înlocuitor: cânele Boni din Italia.

Acest câne năzdrăvan cunoaște literele alfabetului. Și când îi pui o întrebare, îți răspunde indicând cu botul literele care alcătuesc cuvintele.

Iată câteva pilde:

Intrebat ce-a făcut în ceasurile de după amiază, a răspuns, că a stat la fereastră și a privit o paradă militară (ceia ce era exact.

Intrebat dacă vorbește cu ceilalți câini. a răspuns că nu. Dar se poate înțelege cu dânșii prin semne.

Intrebat, dece câini dau din coadă când se întâlnesc, a răspuns că... se joacă.

Și se citează multe alte răspunsuri uimitoare ale acestui câine care s'a ridicat în întregime la inteligența omului.

§§§

Lacrima Gretei Garbo

Muzeul Hollywood-ului s'a îmbogățit cu o „perlă curioasă". E vorba de o lacrimă a Gretei Garbo prinsă într'o fiolă închisă hermetic. Eticheta fiolei spune că nu e vorba de o lacrimă artificială, ci o lacrimă vărsată de marele star, într'un moment de tristeță.

§§§

O naștere... tricoloră

O femee din Europa Centrală măritându-se cu un metis mexican, a dat naștere la trei fetițe de culori diferite. Intâia are pielea albă, a doua brună iar a treia complect neagră.

§§§

Amestecate

— Academia italiană a omagiat în ultima sa ședință pe dl. prof. Alex. Marcu, dela facultatea de litere din București.

In special a fost relevată traducerea în românește a „Divinei Comedii" de Dante.

— Ziarul „România" a deschis o listă de subscripție pentru a se achiziționa cai de primă categorie, necesari echipei hipice române. Lista s'a deschis cu 7000 lei subscriși de d-nii Cezar Petrescu, O. Han și Al. O. Teodoreanu.

— Ministerul educației naționale a hotărât ca fiecare școală primară și complimentară trebue să aibă în grădina sa sau a comunei, pepiniere de 5000 pueți de pomi fructiferi și forestieri.

— Regele Gustav V al Suediei a împlinit eri, 16 Iunie, vrâsta de 80 ani.

Citiți în pag. IV-a
ULTIMA ORĂ

Figuri din magistratura ieșană

Dl. Dimitrie Tudoran

prezidentul Curții Administrative

de avocat CONST. LEON

Magistrat prin vocație și prin temperament. Un om ponderat, sobru și serios, care-ți impune rezervă. Câte-odată însă, în colțul gurii i se desemnează un zâmbet discret și fin, pe care în primul moment nu-l poți ghici dacă va lua calea ironiei sau pe acea de simpatie, pentru cel cu care vorbește.

Afabil, prietenos și glumeț cu cine crede că merită să se comporte astfel, dar cine nu-i e pe plac, simte numaidecât răceala d-lui Tudoran.

A fost Prezidentul *Comitetului de Revizuire* chiar de la înființarea lui și norocul acestei instituții a fost că l'a avut în fruntea ei din primul moment, căci un serviciu abea înființat are nevoie de organizare și îndrumare. Dl. Tudoran s'a dovedit un priceput organizator și bun conducător.

In calitate de Prezident a avut de luptat pe două fronturi; întâi cu funcționarii care-și îndeplineau cu greutate atribuțiile, și apoi cu colegii cari nu prea luau în serios sarcinile impuse de legea Comitetelor de revizuire.

Totuși Dl. Tudoran a ieșit biruitor în greaua misiune ce-și luase; misiune din care-și făcuse rațiunea existenței sale în fruntea instituției, a cărei conducere îi fusese încredințată de Ministrul care-i cunoștea aptitudinile.

Pe funcționari i-a stimulat și „i-a dat la brazdă" cu atitudinea sa severă, uneori neînduplecată, (în fond are inimă bună, extrem de „milosă" numai la serviciu se ține „tare" pentru a nu șovăi), imprimându-le *ceva* din exactitatea și conștiinciozitatea cu care și-a câștigat toate gradele în magistratură, până la acel de Consilier de Curte pe care-l avea când a primit conducerea Comitetului; iar pe colegi i-a convins că magistrații chiar când au atribuții administrative, trebue să fie toți magistrați, cărora pe lângă alte calități, li se cere și dragoste de oficiul pe care-l îndeplinește.

„Exactitatea e politeța regilor", a spus Ludovic al XVIII-iea—dar pentru dl. Tudoran exactitatea e o datorie pe care o respectă fără abatere. Prin această atitudine d-sa a făcut ca colegii să se convingă că cu un minim de sforțare se poate obține un maxim de folos.

După 7 ani de funcționare, Comitetul de Revizuire a fost „avansat" la gradul de *Curte Administrativă* și firește că dl. Dimitrie Tudoran era cel mai indicat să fie și Prezidentul Curții, după ce examenul de capacitate ca Prezident al Comitetului îl trecuse strălucit.

Când e vorba de datorie, dl. Tudoran se ridică într'o sferă de independență în care nu vede și nu cunoaște pe nimeni; acolo nu are nici rude, nici prietini, nici cunoscuți. Datoria îl îmbracă în zale de oțel", făcându-l invulnerabil la încercările acelora care l'ar dori puțin „complezent".

Are o mândrie și o independență care nu prea-i sporesc simpatiile; totuși dl. Tudoran ține mai mult la mândria și integritatea sa de cât la toate simpatiile, ori cât de „înalte" ar fi.

Ca magistrat dl. Tudoran mai are o calitate: posedă intuiția juridică a soluției chestiunilor ce se dezbat înaintea sa, intuiție care face inutilă ori ce pleduarie care trece peste strictul necesar; totuși din respectul ce are pentru profesiunea avocaturii, dl. Tudoran își impune obligația de a asculta în întregime toate argumentările pro și contra.

Atent la toate interpretările ce se dau diferitelor texte din legea administrativă și diferitelor regulamente comunale nu scapă nici un amănunt

(Continuarea în pagina 2-a)

Tabletele acestea de

CHINOPLASMIN

m'au vindecat de tot de

Friguri de baltă

(Malaria)

BAYER

ESTE UN PRODUS „Bayer"

Liceul de D-şoare al Profesorilor Asociaţi

M. KOGALNICEANU

ŞCOALA CU DREPT DE PUBLICITATE

IAŞI, STRADA CAPITAN PĂUN No. 6

Primeşte înscrieri pentru clasa I şi V. Examenul de admitere în aceste clase începe în ziua de 20 Iunie a. c.

Condiţiunile de taxe se pot vedea la şcoală.

Cancelaria deschisă în fiecare zi de lucru între orele 9—12 şi 16—18.

Dacă doriţi a vă păstra frumuseţea, nu întrebuinţaţi decât

Cremele Werner

Coldcream (inalterabil) **Werner**

pentru păstrarea şi întreţinerea feţei (seara ori dimineaţa după spălare)

Crema Nimphelor

pentru faţă şi mâini

Ambele creme şi pentru domni, după bărbierit

Crema Camphorată

pentru curăţirea feţei de pete şi pistrui.

Preparate de Farmacistul Werner—Iaşi

La cerere se trimite şi în provincie.

Solduri **Solduri**

Magazinul de desfacere a produselor fabricei

TRINACO

soldează

toate articolele de sezon cu

preţuri extrem reduse

Această unică ocazie vă oferă

TRINACO

SUCURSALA IAŞI

Strada Ştefan cel Mare No. 11

x Doriţi sănătate deplină, beţi BORVIZ DE BORSEC.

CEREŢI LIMONADA **FAVORIT**

Băutură delicioasă şi higienică din sucuri de fructe

Se găseşte pretutindeni.

ATENŢIUNE! Cereţi sticla numai cu plomba originală

La „Pomul Verde"

Opereta „Nitta"

Trei acte vesele cu muzică şi dansuri

Consacratul libretist al repertoriului muzical evreesc Neger, având colaborarea fecundului compozitor Rumşinsky, semnează premierea din astăseară dela „Pomul Verde", opereta „Nitta".

Cu acţiunea vie, cu personagii smulse din viaţa de toate zilele, cu multă muzică, acest spectacol va avea darul să câştige publicul amator de un spectacol care oferă un rar prilej de amuzament.

Gina Zlataia în „Nitta" iubeşte, cântă, dansează, râde şi plânge.

Dl. Simon Leibovici are un rol frumos de care se achită desăvârşit.

O apariţie hilariantă va avea exuberantul comic Zaharov.

„Nitta" va fi un succes.

R.

Un nou gest de amicitie al Franţei

către sora sa România

(Continuarea din pagina 1-a)

pentru a sluji ţara şi pentru a vă realiza pe voi înşivă. Faceţi-o uneori cu cărţile Franţei şi în timp ce veţi veghea în lectura lor, gândirea voastră să regăsească prin spaţiu pe camaradul vostru francez, tânăr ca şi voi, în luptă cu aceleaşi responsabilităţi însuleţit de aceleaş speranţe şi înălţat de aceleaşi devotamente. Pe pagina cărţii voastre închipuiţivă frăţească şi apropiată, lumina caldă a ochiului, încrezători şi respectaţi împreună cu el pactul, acel pe care în fiecare zi îl slujim".

Cuvîntul studenţimii

Dl. Georgescu, din partea studenţilor ieşeni, a exprimat mulţumirea şi recunoştinţa pentru frumosul gest al ţării aliate, Franţa, promiţând continuarea tradiţionalei amiciţii franco-române.

Cuvîntarea d-lui prof. Şerban

Dl. profesor N. Şerban, remarcă faptul că după războiu, Universitatea din Iaşi a avut cinstea să primească mereu emisari ai spiritualităţii franceze, această frumoasă tradiţie fiind continuată acum prin prezenţa d-lui Alfons Dupront.

*

La urmă, d. rector P. Bogdan mulţumeşte întregii asistenţe pentru cuvenita atenţie acordată delegatului francez, subliniind importanţa şi durabilitatea amiciţiei franco-române, terminând cu cuvintele „Vive la France".

Dl. Dupront, la rândul său urează: „Trăiască România" Urmează predarea celor aproape 600 volume de literatură şi ştiinţă, în valoare de 31.000 fr. franceji, bibliotecei Universităţii Mihăilene. Tot odată a fost predat şi cercului „Luteţia" un stoc de volume în valoare de 10.000 franci francezi.

Toată solemnitatea a fost transmisă prin postul de radio-emisiune, instalat de d. prof. Cişman.

*

La ora 1, a avut loc la Cercul Militar un banchet oferit de rectoratul Universităţii, sert vit de şcoala de menaj, care a prilejuit P. S. S. Vicarului Valerie Moglan, d-lor prof. N. Popa şi prof. I. Petrovici să toasteze pentru distinsul oaspete, care a răspuns în cuvinte mişcătoare.

S'au expediat telegrame M. S. Regelui şi d-lui Lebrun, preşedintele Republicei Franceze.

Cosma Damian

Acţiunea funcţionarilor particulari

Mercuri seara a avut loc, la sediul soc. „Generala" a funcţionarilor particulari, şedinţa de Comitet, prezidată de d. O. Ariel, vice-preşedintele asociaţiei.

S'a redactat o adresă către Camera de Muncă, în care s'a arătat că la Iaşi nu se respectă orarul de muncă şi repaosul duminical, cerându-se intervenţiuni pentru stricta aplicare a legei.

Deasemenea în adresă s'a cerut Camerei de Muncă să facă cunoscut tuturor patronilor, fără excepţie, să acorde concedii de vară funcţionarilor.

Frumoasă serbare religioasă

Duminică 19 Iunie ora 3 d. a. va avea loc în Sala Bejan (lângă râpa galbenă) o frumoasă şezătoare religioasă-morală. Păr. P. Chirica de la Bis. Barnovschi, va ţine conferinţa *„Puterea bisericei creştine"*. O echipă de D-re şi tineri bine pregătiţi, vor juca 2 piese frumoase şi serioase.

1) *Durere de mamă* de Pr. P. Chirica.

2) *Drumul de fer* de *V. Alexandri.*

Invităm publicul creştin, a lua parte în număr mare, asigurându-l că va petrece, 2 ore de frumoasă recreaţie sufletească.

INFORMAŢII

x PARASTASUL PENTRU O. GOGA. — Mâine Sâmbătă dimineaţă la orele 11, va avea loc la Catedrala Mitropolitană, un parastas de 40 de zile pentru Oct. Goga.

Serviciul divin va fi oficiat de un sobor de preoţi în frunte cu P. S. S. Vicar Valerie.

Vor asista prietenii şi admiratorii ilustrului dispărut.

x Cetăţenii din cartierul Simion Barnuţiu, roagă pe această cale uzina de electricitate să dispue schimbarea becului defect, din faţa caselor No. 8, deoarece strada e mereu întunecată şi se întâmplă accidente de circulaţie.

x Serbarea de fine de an la Liceul militar, va avea loc Duminică, 26 a lunei curente.

x In prezenţa d-lui Prim Preşedinte I. Comârzan şi a magistraţilor tribunalului local, a depus eri jurământul d. avocat Th. Loghin, numit judecător la Tg. Frumos.

Noul magistrat şi-a luat chiar ieri postul în primire.

x EXPOZIŢIE. — La liceul Internat s'a deschis o frumoasă expoziţie de desemn, lucrări executate de elevii d-lui prof. Gr. Popovici.

x D. avocat Laurenţiu Pilat, fiind numit consilier permanent în consiliul legislativ, şi urmând a se stabili definitiv la Bucureşti, îşi va lua rămas bun dela avocaţii ieşeni, Sâmbătă după masă, în cadrul unei şedinţe la barou.

x La sfârşitul acestei luni, vor apărea timbre comemorând pe marele pictor Grigorescu, care vor reprezenta copii de pe tablourile sale.

Liceele de Băeţi

Mihail Kogălniceanu

IAŞI — STR. C. A. ROSETTI 4

Examenele de admitere în cl. I şi a V-a, se ţin la ambele licee în ziua de 21 Iunie crt.

Elevii vor prezenta la înscriere: certificatul ultimei clase, extractul de naştere şi certificatul de botez.

Cancelaria este deschisă, pentru orice informaţiuni, între orele 8—1 a. m. şi 3—7 p. m.

Direcţiunea

Cărţi şi medalii

pentru premii şcolare cumpăraţi eftin la

Cuibul Păsărilor

Str. I. C. Brătianu 144

ANALIZA URINEI (totală sau parţială)

Se execută în cele mai perfecte condiţiuni în laboratorul de analize a farmaciei Dr. Beceanu. Faceţi-vă analiza urinei, căci pentru medic reprezintă oglinda sănătăţei D-voastre. Sticluri şi vase speciale pentru strâns urina, gratuit la dispoziţie. Laboratorul de analize al farmaciei Dr. Beceanu piaţa halei—Iaşi.

Grădina şi Sala

Cinema Sidoli

Astăzi până Duminică inclusiv

2 MARI SUCCESE

Nostalgie

după Puşkin

cu Harry Baur

Al doilea film

INSULA Păcatelor

O realizare din viaţa pescuitorilor de perle din mările de sud

la dureri de cap

NEVRALGINE JURIST

Doctor

Adrian Ştefănescu

Medic de Spital

Boli interne şi nervoase

METABOLISM BAZAL

Consult 4—6 p. m.

Str. Ţăului No. 2

Telefon 6922

Dr. Gancevici

consultă

BOLI DE PIEPT

Str. Lăpuşneanu 19

Luni, Mercuri şi Vineri între orele 1—4 p. m.

Telefon 1486

DOCTOR

I. BERNATH

Specialist în boli de copii şi sugaci. —Puericultură

Fost asistent prof. Czerni (Wiena)

Medic spec. la disp. C. F. R.

Electroterapie. Galvanizare. Faradizare. Raze u. v. Diatermie etc.

Cons.: 9—11 şi 3—6

Şos. Arcu 2 lângă farm. Irofte

Doctor

A. Dascăl

BOLI INTERNE VENERICE ŞI SIFILIS

Tratamentul blenoragiei la bărbaţi şi femei

Diathermie urologică şi generală

Consultaţii şi tratamente: 7½—10 a. m. şi 2—9 seara

Duminică 9—12 a. m.

Iaşi, Str. Cuza-Vodă 42

(vis-a-vis de Camera de Comerţ)

AVIZ

Direcţiunea Liceului Ortodox de fete „Doamna Elena Cuza" Str. Lascar Catargiu 46, anunţă că înerea examenului de admitere în cl. I va avea loc Miercuri 22 Iunie crt. ora 8 a. m. Inscrierile se fac între 15—20 Iunie crt. la cancelaria liceului. Elevele care obţin medii mari au reducere de taxe. Acte: Certificat de 4 clase primare.

Act de naştere.

Certificat de botez.

Buletin de vaccinare.

Certificat de naţionalitate.

Direcţiunea

Liceul Comercial de fete din Iaşi

Inscrierile în cl. I liceu comercial se fac până la 20 Iunie iar pentru seziunea de toamnă începând dela 25—31 August.

Dacă numărul elevelor înscrise vor trece peste numărul locurilor disponibile, atunci elevele vor da examen de admitere la limba română şi aritmetică de puterea cl. IV primară.

Taxa de inscriere este de 100 lei.

Inscrierile în cl. V liceu comercial se fac în zilele de 19 şi 20 Iunie şi 3 şi 4 Septembrie. Pentru examenul de admitere în cl. V lic. com. se pot inscrie următoarele eleve:

1. Absolventele gimnaziului comercial.

2. Absolventele a 4 clase de liceu teoretic.

3. Absolventele a 4 clase de şcoală normală.

Toate elevele înscrise vor da examen de admitere la următoarele obiecte:

Probe scrise: lb. română şi şt. comerciale. Oral: lb. română, geografia României, şt. comerciale, matematici şi lb. franceză.

Taxa de înscriere pentru examenul de admitere în cl. V, este de 200 lei.

Direcţiunea

Dr. C. STRAT

Asistent Universitar şi Medic Secundar al Clinicii Medicale Spitalul Sf. Spiridon

CONSULTA ZILNIC 1—5

BOLI INTERNE

Str. Sărărie 81

Mănăstirea Varatic Neamţ staţie climaterică. De vânzare casă două camere, sală, bucătărie, prelipcă, magazie şi alte două camere în construcţie aproape terminate cu 6 prăjini grădină la poalele pădurei seculare brazi.

Adresa Av. Pontescu, Ştefăneşti-Botoşani.

Colonia Şcolară

Societatea Colonia Şcolară „Spiru Haret", în dorinţa de a veni cât mai mult, în ajutorul copiilor din şcolile primare, trimite şi anul acesta la căminul său din Mangalia, în afară de copii înscrişi prin medicii şcolari, încă o serie, cu plată de 1200 lei lunar de elev (ă) în care se cuprinde drumul şi întreţinerea pe timp de o lună, cu îngrijire excelentă.

Doritorii se pot adresa pentru înscriere la casierul Societăţii. Domnul V. Pamfil, directorul şcoalei „Spiru Haret".

Preşedintă

S. Col. Irimescu

Str. Vasile Conta 22

Apăraţi-vă vestmintele contra MOLIILOR

FLIT ucide INTOTDEAUNA!

Dl. Dimitrie Tudoran

preşedintul Curţii Administrative

(Continuare din pagina 1-a)

—favorabil sau defavorabil— soluţiei pe care o dă.

De aceia deciziunea sa e meticulos studiată şi comp ect documentată în toate cazurile.

Despre deciziile d-lui Tudoran se poate spune, fără teamă de dezminţire: *All vight.*

Aşa se face că de şi dl. Tudoran a anulat sute de Decizii date de autorităţile administrative. Deciziile sale rămâneau... în picioare şi-şi produceau efectul salutar; Bine înţeles, afară de cazurile când politica impunea instanţei de apel retormarea Deciziei care satisfăcea legea şi interesul general, dar nu putea satisface interesele politicianiste.

*

Fiu de preot din judeţul Tutova, dl. Tudoran s'a ridicat unde este, prin muncă şi conştiinciozitate. Fără îndoeală, că se va ridica până la ultima treaptă a magistraturii datorită însuşirilor solide ce posedă.

Dl. Tudoran şi fraţii săi (sunt 3 fraţi) dezminte în totul părerea fostului Director al Gimnaziului *„Alexandru cel Bun"* din Iaşi—Gheorghe Bou —care nu perdea nici o ocazie ca să repete cuvintele pe care le spunea ades: „Băet „de popă sau băet de profe„sor şi om de treabă, n'am „văzut încă"...

Unul e Prezidentul de care ne-am ocupat până acum; altul e dl. Const. Tudoran prezidentul judecătoriei de muncă, un magistrat apreciat pentru calitatea inteligenţii şi bunătatea inimii, care aşa de rar se găsesc întrunite la un loc..

Al treilea e Dl. Dr. George Tudoran, Profesor la Facultatea de Medicină, devenit prin muncă stăruitoare şi merite recunoscute, Profesor Universitar, Medic şef al băilor Slănic şi Prezidentul Consiliului Tehnic Balneo-climateric.

Dl. Dr. Gh. Tudoran este un om de superioară cultură medicală, cunoscut şi în străinătate prin lucrările sale în studiul boalelor interne şi prin studii balneologice.

Fraţii Tudoran dezmiţind părerea fostului director de gimnaziu, au confirmat adevărul din cuvintele lui Voltaire: „Les mortels sont égaux: Ce „n'est point la naissance; „C'est la seule vertu, qui fait „leur différence".

Revenind la Dl. Dimitrie Tudoran: un om corect, simpatic, elegant, cu părul pudrat înainte de vreme de munca intelectuală neîntreruptă, un om pe care niciodată nu-l găseşti citind gazete sau literatură.

Numai autori de Drept şi tratatele de ştiinţă constituiesc lectura care-l absoarbe tot timpul, căci Dl. Tudoran e grăbit să se pună la curent cu ceia ce ştiinţa produce neîncetat; ştiinţa aceasta miraculoasă care se ia la întrecere cu natura, şi în unele împrejurări o învinge; ştiinţa care prin puterea ei a ridicat omenirea la cea mai înaltă treaptă de civilizaţie şi de progres, doar care a contribuit şi la scoborirea civilizaţiei, prin perfecţionarea mijloacelor de distrugere în războaie, care a distrus în acelaş timp şi cel mai frumos sentiment omenesc, *mila*, fără de care omenirea progresează... în cruzime.

CONST. LEON

avoçat

OCAZIUNE RARA!!!

LUNA BLUZELOR şi CAMAŞILOR

Cu începere de Sâmbătă 18 Iunie la depozitele de desfacere

„HERCULES" S. A. IAŞI Str. Lăpuşeanu No. 26 Str. Ştefan cel Mare 13 Bălţi Regele Ferdinand No. 191

PREŢURI SENZAŢIONALE:

Cămăşi bărb. panama dela Lei 100
„ „ pentru tenis „ „ 100
„ „ perforate flor. „ 155
„ „ din mătasă Bumberg croială ireproşabilă în culori şi modele variate.

Bluze de damă pentru stradă, Strand, sport cu Lei 59,69,75,80,85,95,100
Bluze de damă mătase croială şi desene exclusiv Hercules cu Lei 195,230,240,275
Bluze de lână pentru plaje cu Lei 150,175,195

Mari reduceri de preţuri la Costume de Baie

Cămăşi pentru copii croială bogată începând dela Lei 39

Ciorapi de mătase pentru dame dela Lei 59

OBSERVAŢI PREŢURILE DIN VITRINELE NOASTRE

Notaţi bine adresele, în interesul D voastră, pentru a nu fi induşi în eroare.

hercules

Depozite de desfacere:
IAŞI
Str. Lăpuşneanu 26
Str. Ştefan c. Mare 13
BĂLŢI
Regele Ferdinand No 191

KALODONT

ACUM ŞI ÎN TUBURI MARI

UN MEMORIU AL D-LUI INCULEŢ
prezintat M. S. Regelui
în chestia reformei administrative

Dl. I. Inculetz a înmânat M. S. Regelui un amănunţit memoriu privitor la proectul de lege al organizărei administrative.

Prin acel memoriu, care exprimă punctul de vedere al personalităţilor din fostul partid liberal, faţă de noua organizare administrativă ce se proectează, d. Inculetz se ridică în primul rând în contra înfiinţărei provinciilor artificiale conduse de către guvernatori.

D-sa socoteşte că descentralizarea se poate face mult mai uşor, prin alcătuirea pe regiuni naturale denumite ţinuturi a unui corp de inspectori, câte unul de fiecare minister, cu largi atribuţii fixate prin lege, conduşi de un organ superior.

D-sa mai socoteşte apoi, că unitatea administrativă trebue să rămâe judeţul şi comuna actuală şi cere o mai largă participare a cetăţenilor la diriguirea treburilor obşteşti prin consilii alese formate dintr'un număr destul de important de membri şi prin alegerea primarului şi a ajutorilor de primari.

Transformarea prefecţilor în simple organe de control, este socotită apoi de către d-sa, ca defectuoasă, ca şi recrutarea prefecţilor astfel după cum este prevăzute în proectul de lege, întru cât închide calea la aceste însărcinări de ordin gospodăresc în primul rând, pe care noul proect de transforme în funcţii birocratice, — elementelor care ar da dovadă în viaţă, de o deosebită pricepere în cele gospodăreşti.

Desigur că memoriul d-lui Inculeţ va forma obiectul unor atente cercetări în cercurile superioare.

Petrache Lupu
va fi împroprietărit

Craiova 17. — La expoziţia zootehnică dela Poiana Mare, inaugurată de d. Ionescu - Siseşti, ministrul agriculturei a luat parte şi ciobanul Petrache Lupu.

D. ministru Ionescu-Siseşti s'a întreţinut mai mult timp cu ciobanul Petrache Lupu. Cu această ocaziune d-l ministru Ionescu - Siseşti a dispus ca organele agricole din Dolj, să găsească posibilitatea de a împroprietări pe Petrache Lupu cu 5 pogoane de pământ.

D. ing. agronom V. Tana, directorul serviciului agricol, a plecat la Maglavit, pentru a găsi posibilitatea împroprietăririi ciobanului Petrache Lupu.

Din lumea satelor

Hramul bisericii din Ciurea
Punerea pietrei fundamentale a casei parohiale

Luni 13 Iunie, cu un deosebit fast s'a prăznuit hramul bisericii din Ciurea al cărei conducător spiritual este vrednicul preot *Vasile Teleman*.

Dimineaţa s'a săvârşit Sf. Liturghie de un sobor de preoţi în frunte cu Păr. Protopop *D. Ciolan*, răspunsurile fiind date de către un admirabil cor alcătuit numai din fete şi flăcăi din sat.

A urmat o panachidă pentru pomenirea ctitorilor bisericii.

In acelaş timp s'a pus şi piatra fundamentală a monumentalei case parohiale ce se ridică cu truda şi din obolul parohienilor din Ciurea.

Slujba în sobor s'a terminat cu un polihroniu pentru M. S. Regele Carol II-lea, Marele Voevod Mihai, I. P. S. S. Mitropolit Nicodim şi pentru poporul drept credincios.

Pr. Protopop *D. Ciolan*, a vorbit în chip măreţ sătenilor despre însemnătatea zilei.

*

Masa oferită de către gospodinele din Ciurea a fost servită sub umbra falnicilor copaci din curtea bisericii.

Primul toast a fost ridicat de către Pr. Protopop D. Ciolan pentru cei doi conducători trupeşti şi spirituali M. S. Regele Carol II şi I. P. S. Mitropolit Nicodim.

A vorbit apoi Pr. V. Teleman parohul bisericii Ciurea, mulţumind tuturor pentru buna voinţă şi dragostea ce o arată Sf. Sale şi bisericei. La urmă a ţinut să mulţumească d-lui Cpt. Angelescu primarul comunei, care este un adânc înţelegător şi sprijinitor al bisericii.

Pr. Lazăr. Bârnova, a vorbit despre activitatea frumoasă a parohului V. Teleman.

Dl. Soroceanu directorul şcolii, relevă strânsa legătură ce s'a realizat odată cu venirea Pr. Teleman în Ciurea, între şcoală şi biserică.

La urmă Păr. Protopop D. Ciolan a mulţumit preoţilor care au colaborat la reuşita acestui hram al satului Ciurea.

*

Tot în această zi a avut loc instalarea ca preot în satul Piciorul-Lupului, a Pr. Gh. Haivas, un tânăr conducător în care poporanii şi-au pus mari nădejdi.

Instalarea a fost făcută de către Păr. Protopop D. Ciolan, de faţă fiind şi notabilităţile Comunei, în frunte cu d-nul Cpt. Angelescu.

Lăzărescu C.

x Comisiunea de delimitare a zonelor viticole şi-a continuat lucrările, pe teren, în comunele Comarna, Covasna, Hiliţa, Pocreaca, Galata şi Miroslava.

STIRI JUDICIARE

Procesul Burduja, în apel —In faţa Curţii de Apel Secţia II s'a judecat eri în fond procesul falsului Colonel Maxim Burduja, astăzi stabilit la Bucureşti.

Acesta a fost condamnat la 6 luni închisoare şi despăgubiri civile, pentrucă uzând de acte false că ar fi fost ofiţer în armata rusă, a încasat pensie timp de 4 ani.

Au pledat pentru inculpat d-nii av: Petre Pogonat, Nellu Ionescu, Ionel Teodoreanu şi N. Petrea.

Pronunţarea se va da Miercuri 22 Iunie.

*

Falsificare de poliţă.— Curtea de Apel secţia II a amânat procesul de fals privitor pe comerciantul Leon Simionovici din Str. I. C. Brătianu.

Acesta a fost condamnat de tribunal la o lună închisoare şi despăgubiri civile, pentrucă a semnat în fals pe o poliţă ca girant, pe d. Miluţă Sane din str. Cuza-Vodă, putând lua astfel cu împrumut suma de 10 mii lei.

*

Cauţiunea lui Atatchi.— Curtea de Apel secţia I-a a admis cererea făcută de vestitul bijutier Nuhăm Atatchi, de a i se elibera cauţiunea de 500 mii lei depusă spre a fi lăsat liber, cu ocazia procesului de furt de bijuterii de la d. Lazăr Iosef.

*

Reclamaţie de excrocherie.—Comerciantul D. Dimitriu proprietarul magazinului „Cudi" din Piaţa Unirei, a reclamat parchetului pentru excrocherie pe Emil Mischonvitz proprietarul firmei „Autobuz" din str. C. Negri.

După ce a acaparat diferite accesorii pentru automobile, d. E. Mischonvitz, a trecut firma sub alt nume, refuzând a mai plăti datoriile.

*

Iarăşi logodnă cu bucluc. —Comerciantul Samoil H. Iosub în etate de 55 ani, din Com. Trifeşti jud. Iaşi, a făcut cunoştinţă acum câtva timp cu d-na Tony Gold, văduvă, în etate de 45 de ani din Tg. Copou, pe care a cerut-o în căsătorie.

S'au logodit imediat, iar logodnicul a şi luat un aconto asupra dotei în sumă de 10 mii lei, promiţând că se va căsători în 2 săptămâni.

Trecând aproape 2 luni de zile şi logodnicul ne mai dând nici un semn de viaţă, a fost reclamat parchetului.

*

Calomnie.—D-ra Haia Claiman din str. Sf. Andrei 5, a reclamat parchetului pentru calomnie, pe d. Gherşin Tişler din Trecătoarea Traian 4.

Fiind logodită cu acesta, şi stricând logodna, d-ra Claiman ar fi fost calomniată de Gherşin Tişler cu diferite cuvinte triviale.

*

Dare de loc. —Tribunalul local, s. IV a amânat pentru mâine pronunţarea în procesul de dare de loc intentat comerciantului Iţic Gosman din str. I. C. Brătianu.

*

Moştenirea lui Cuza-Vodă — Dl. V-le Dumitrescu zis D-trie Al. Cuza, care afirmă că este fiu al Domnitorului Alex. Ion Cuza, a reclamat parchetului pe un cunoscut profesor universitar şi pe o mare proprietăreasă din judeţ că prin diferite manopere au intrat în posesia moştenirei fostului Domnitor.

Reclamantul cere a i se preda toată moştenirea tatălui său.

*

Achitări. — Tribunalul s. I a achitat de faptul de excrocherie pe comerciantul Moritz Lehrer din str. Păcurari 192, reclamat de d-ra Roza Fischler, cu care se logodise şi luase un aconto asupra zestrei.

Inculpatul a fost apărat de d. avocat Viciu.

*

— Tribunalul secţia I a achitat de inculparea de delapidare şi fals, pe d-nii Aurel Stelănescu, fost director al consilieratului agricol; şi pe comerciantul Ioan Rotaru din Com. Andrieşeni jud. Iaşi fost consilier.

Inculpaţii au fost apăraţi de d-nii av. Ion Rang şi V. Roban.

— Curtea de Apel secţia II-a a judecat procesul fostului primar V. Gheorghiu din com. Forcosa jud. Neamţ condamnat pentru fals în dauna Casei Asigurărilor Sociale, la 3 luni închisoare.

In urma pledoariei d-lui avocat O. Raboveanu, inculpatul a fost achitat.

Şedinţa adunărei eparhiale
a Mitropoliei Moldovei

Eri s'a ţinut la Mitropolie consiliul plenar eparhial, sub preşedinţia I. P. S. Mitropolit Nicodim.

Au participat preoţii consilieri referenţi Vasile Mihailescu, Const. Vuiescu, Const. Nonea, pr. Matase-Neamţ, Munteanu-Dorohoi, Filipeanu, N. Oniceanu, N. Hodoroabă, Constantinescu-Hârlău, Ţincoca, d-nii N. Maxim-Neamţ, prof. V. Gheorghiţă.

I. P. S. Mitropolit Nicodim a salutat pe membrii consiliului, expunând apoi programul de lucru.

Părintele consilier Vasile Mihailescu a făcut o largă expunere asupra activităţii secţiei economice.

Arată rezultatele bune ale Fabricei de lumânări, începerea lucrărilor de reparaţie a Catedralei metropolitane: Vânzări şi schimburi de terenuri etc.

Pr. consilier C. Vuiescu a făcut o expunere în ce priveşte noile parohii.

Pr. C. Nonea a dat explicaţii asupra străjeriei, premilităriei, cercurilor culturale, conferinţele preoteşti şi învăţământul religios.

La urmă I. P. S. Mitropolit a anunţat că s'a cumpărat un autobuz, cu care va face prima vizită canonică la Borca Jud. Neamţ, în zina de 29 Iunie (Sf. Petru).

Apoi I. P. S. Mitropolit a oferit o masă membrilor consiliului, în palatul metropolitan.

REP.

Viaţă lungă

Bârlad 17.—In comuna Floreşti, din judeţul nostru, a încetat din viaţă Catinca H. Bontea, în etate de 120 ani.

Ea avea nepoţi în al patrulea grad.

Deasemeni în com. Murgeni a încetat din viaţă Tasia Bănăluţă în etate de 106 ani.

Informaţiuni

x **Dl. Gh. Tătărăscu a părăsit Joi Capitala, plecând la Londra, de unde se va întoarce înainte de sfârşitul lunei.**

x RECURSUL LUI C. CODREANU.—Curtea superioară de casaţie şi justiţie militară a respins eri recursul făcut de Corneliu Codreanu împotriva sentinţei tribunalului militar.

Sentinţa de condamnare a rămas astfel definitivă.

x Starea sănătăţii d lui Ministru Cancicov s'a îmbunătăţit cu mult, în ultima vreme.

x Controlorul A. Presbiterian de la constatare, a fost mutat la circ. Podul-Iloaei.

x Comisiunea judeţeană de premiere a celor înscrişi la concursul naţional al grâului, a vizitat în ultimele două săptămâni, numeroase comune din judeţ, notând cele mai frumoase culturi.

x Dl. Controlor I. Filipescu de la Administraţia de încasări Timişoara, a fost transferat după cerere, la Administraţia de Constatare Iaşi.

x Examenul elevilor pregătiţi în familie se ţine la şcoala „Gh. Asachi" Sâmbătă 18 Iunie ora 3 p. m.

x Tribunalul secţia I a achitat pe agentul Th. Pasat de faptul că ar fi făcut o procedură falşă într'un proces, reclamat fiind de d. C. Aglea din stradela Uzinei 6 bis.

x **Tusa şi Răguşeala** în bronchitele gripale dispar repede cu *Pastilele de Eucalipt Benzomentolate Dr. Ratianu* aprobate de Consiliul Sanitar Superior. Indicate în toate afecţiunile pulmonare, laringite, astmă, desinfectează plămânii, uşurează respiraţia. Depozit Farmacia Dr. Ratianu, Iaşi Cuza Vodă 83.

PIERDUT Carnetul de Corpor. Confecţiilor eliberat în 1938 pe num. le Miller Debora din Iaşi str. Armeană 12.

Se declară nul.

LA VILA SCHAPIRA din *Băile Vatra Dornei*, se găsesc camere curate, primire prietenească şi preţuri foarte moderate. Str. Eminescu 4.

DE VÂNZARE prin licitaţie publică la Trib. Iaşi s. III în ziua de 20 Iunie 1938 ora 13 imobilul în: casă, fabrică de cărămidă şi teracotă cu o suprafaţă de 4 Ha. teren în Iaşi Şoseaua Păcurari proprietatea moştenitorilor Iacob Macurov. Dosarul Trib. Iaşi secţia III No. 987 | 936. Licitaţia începe dela 25,000 lei.

Blocul Pensionarilor Publici din Iaşi face cunoscut încetarea din viaţă a pensionarului

Filipescu Const.

fost Controlor C. F. R.

Membru al Blocului şi înscris la Casa de Deces.

Inmormântarea va avea loc mâine Sâmbătă 18 Iunie ora 4 p. m. Corpul este depus la cimitirul Eternitatea.

D-nele şi D-nii Pensionari, sunt rugaţi a lua parte.

Familiile Vântu şi Stroja anunţă încetarea din viaţă a scumpului bunic şi cumnat

Const. Filipescu

Decorat cu Coroana României în gradul de Cavaler, în etate de 73 ani, fost controlor c. f. r.

Inmormântarea va avea loc mâine Sâmbătă 18 Iunie ora 16 la Cimitirul Eternitatea, unde se află depus corpul.

Rugăciuni pentru el.

Act de mulţumire

Subsemnatul Gheorghe Vântu aduce viile mele mulţumiri Blocului Pensionarilor Publici din Iaşi pentru modul cum mi s'a plătit ajutorul de înmormântare în sumă de 6724 lei pentru defunctul meu unchiu Constantin Filipescu.

Gheorghe Vântu

ULTIMA ORA

Ploile torențiale și grindina
provoacă stricăciuni în țară

București 17. — Ploile din ultimele zile au provocat stricăciuni, mai ales în Oltenia și Muntenia.

In jud. Dolj, com. Drănic au fost distruse de grindină 800 hectare de grâu; în com. Budea 200 hectare; în com. Comoșteni 250 hectare de semănături și 10 hectare vie; în com. Sângeava 800 hectare; etc.

Din cauza mărimei grindinei, au fost spart și acoperișul caselor.

Pagubele sunt foarte mari.

De asemenea, grindina a provocat stricăciuni în județele Buzău și Constanța.

In com. Năeni din Buzău trăsnetul a aprins o casă.

Și în Ardeal

Cluj 17.— O ploae torențială însoțită de descărcări electrice s'a abătut asupra regiunei noastre.

In com. Rogojel trăsnetul a aprins gospodăria locuitorului Cucu.

In com. Almeș a fost ucis de trăsnet un cioban.

In Moldova

In jud. Neamț și Baia a fost o adevărată rupere de nori.

Au fost rupte șosele și distruse semănături.

Ploaia a provocat inundații și în partea de jos a orașului Fălticeni.

Trăsnet capricios

C. Albă 17. — In timpul ploii de eri, a căzut trăsnetul asupra casei locuitorului P. Vosenco din com. N. Bălcescu.

Au fost crăpați pereții și a luat foc mobila casei.

O fetiță care era înăuntru a scăpat teafără.

Din casă, trăsnetul a trecut într'o magazie unde a carbonizat o gâscă pe ouă.

Săteanul care dormea într'o bucătărie de alături a scăpat neatins.

O ispititoare ofertă
pentru Greta Garbo

Roma 17.—O mare casă de filme italiană, a oferit artistei Greta Garbo un onorar de 5 milioane lire italiene să turneze un film internațional, cu acțiunea în Italia.

Pentru a regiza acest film a fost angajat regizorul Capri, cu 2 milioane lire.

Greta Garbo și-a rezervat răspunsul.

Catastrofa din China

Berlin 17.— Toate ziarele se ocupă de proporțiile nenorocirei din China, provocată de revărsarea Fluviului Galben.

Ziarele anunță că numărul sinistraților ar fi de 3 milioane.

Luptele din Spania

Saragossa 17.—Pe frontul Pirineilor, trupele naționaliste au ocupat Bielsa. Divizia 43 republicană s'a refugiat în Franța.

Intre Vilareal și Mediterana, naționaliștii au reînceput ofensiva.

Călătoria în Oltenia
a Marelui Voevod Mihai

București 17.—Marele Voevod Mihai și elevii clasei Sale continuă vizitarea Olteniei.

Marele Voevod se interesează mai ales de realizările pe teren ale echipelor regale studențești și ale premilitarilor.

Eri, Marele Voevod a părăsit orașul Tg. Jiu, plecând pe valea Jiului.

M. Sa a vizitat comuna Curtișoara.

Peste tot, Marele Voevod este primit cu ovații de către populația satelor.

S'a aruncat de la etaj

București 17. — Locatarii imobilului Wilson, din str. Wilson 13, au asistat eri la o scenă groaznică.

Portarul blocului, anume V. Zaharia, în etate de 26 ani, suferea de tuberculoză pulmonară.

Văzând că nu se poate vindeca, el a hotărât să se sinucidă.

El s'a aruncat eri de la al 9-lea etaj, rămânând mort pe trotuar.

Știri polițienești

Furt de bani și bijuterii
la o doamnă din str. Tăutu

Doamna Valeria Ștefănescu din str. Tăutu No. 4, a depus la poliție o reclamație prin care arată că răufăcători, în lipsa d-sale de acasă, i-au furat dintr'un sertar suma de 13.000 lei și bijuterii în valoare de peste 20 mii lei.

D. comisar Mihoci face cercetări.

Alte furturi—Astă noapte, indivizi rămași necunoscuți, prin chei potrivite s'au introdus în locuința d-lui farmacist Th. Jalea din Str. Păcurari No. 80, de unde au furat mai multe lucruri casnice.

— In lipsa de acasă a d-lui Gh. Borșa din Str. Moara de foc No. 47, necunoscuți au furat lucruri casnice.

Indivizi suspecți.—Au fost conduși la poliție indivizii Andrei Saron din com. Manefalu jud. Ciuc, Alex. Dulcan din com Marghiot jud. Argeș și tânăra Laraif Dorina din str. Lipovană Nr. 12 de loc din București, găsiți fără acte.

Pâine confiscată.— La Biroul judiciar a fost adus Ștefan Nazarin cu 120 de pâini albe dela brutăria Mișu Naitule din str. Eternității No. 74, găsite lipsă la cântar și fără etichetă.

Un început de incendiu.. s'a declarat la locuința d-lui Beer Steinberg din str. Nicolina No. 2.

Sosind la fața locului pompierii, focul a putut fi localizat, înainte de a lua proporții.

LZR.

x Faceți un serviciu imens aproapelui Dv., recomandându-i BORVIZUL DE BORSEC

Diplomele false
dela un liceu din Buzău
Doi elevi s'au înecat în Jiu

Craiova 17—Elevii Radu I. și Munteanu Maria din com. Valea lui Petru, s'au dus să se scalde în Jiu.

Fiind prinși de curent, cei doi copii s'au înecat.

Buzău 17. — Eri a sosit în localitate dl. insp. Gr. Stefcovici, spre a continua cercetările în afacerea cu diplome false, de la liceul „Hajdău", deoarece se crede că s'au falsificat mai multe diplome decât s'au descoperit.

S'au operat câteva descinderi în comunele din apropierea orașului.

Nimeni n'are ce câștiga dintr'un război
— declară ministrul armatei din Cehoslovacia

Praga 17.—La o reuniune a ofițerilor cehoslovaci, a luat cuvântul ministrul apărării naționale.

Ministrul a arătat că în împrejurările de acum nimeni nu dorește război, pentrucă nimeni n'ar avea de câștigat dintr'un măcel. Toate popoarele ar pierde.

De aceia, orice chestiune trebue rezolvată pe cale pașnică; însă e bine ca să fim pregătiți pentru orice împrejurare — a încheiat conducătorul armatei cehoslovace.

Primire călduroasă la București
ministrului polonez d. Swietoslawski

București 17.— Eri după amiază la ora 4 jumătate, a sosit în Capitală dl. Swictoslawscki, ministrul culturei din Polonia.

D-sa a venit însoțit de directorul general al ministerului și de directorul învățământului polonez.

Inaltul oaspete a fost întâmpinat la sosire de către d. dr. Angelescu, consilier regal, P. S. Episcop Colan, ministrul educației naționale, Toni subsecretar de Stat, prof. Șoimescu, locțiitor de comandant al Străjii Țării, membrii ambasadei poloneze, etc.

Imediat după sosire, dl. Swietoslawscki a făcut o vizită P. S. Episcop Colan.

La ora 6, înaltul oaspe a depus o coroană la mormântul Eroului Necunoscut.

La ora 9 d. Petrescu-Comnen a oferit un dineu la ministerul de externe în onoarea ministrului polonez.

*

Mâine va avea loc în amiteatrul Spiru Haret solemnitatea proclamării d-lui Swetoslawsck „doctor honoris causa" al Universității din București.

La solemnitate va lua parte și P. S. Episcop Colan.

Copii și părinți!
Veniți mâine, Sâmbătă dimineața la ora 9 la „SCALA"

Pentrucă prilejul împlinirii unor fiime de calitatea celor pe cari le oferă „Scala" în această săptămână este rar, direcțiunea cinematografului a hotărât organizarea unui matineu special.

Mâine, Sâmbătă dimineața la ora 9, copiii și părinții lor vor putea vedea la „Scala", capodopera cinematografiei mondiale „Ogorul" (istoria imensului popor chinez) și „Fetița dulce" cu minunata Shirley Temple.

Adaos: o complectare colorată de desene animate și Jurnalul „Paramount".

Prețurile reduse și sala cu plafonul descoperit! Totul pentru a atrage cât mai multă lume!

Veniți cu toții la „Scala".

Prințul Dimy Sturdza n'a murit înecat
ci cu fruntea sfărîmată de stânci
Interesanta relatare a d-lui Anton Lăzărescu, secretarul particular al prințului

S'au relatat împrejurările tragice în care și-a găsit moartea tânărul prinț Dimy Sturza.

Rândurile noastre de astăzi, vin să complecteze amănuntele întâmplărei nenorocită depe Bistrița. Ele ne-au fost împărtășite de dl. Anton Lăzărescu, fostul secretar particular al lui Dimy Sturdza, care se găsea în acel moment în tovărășia prințului.

Prințul Dimy Sturdza era un sportman desăvârșit înotător fără egal, iar în ultimul timp se dedase canotajului. In acest scop își comandase o barcă-caiac, model străin.

In ziua de 1 Iunie, în ajunul tragicei întâmplări, secretarul său a atras atenția prințului, că a doua zi au loc plățile la păstrăvărie. Prințul i-a răspuns însă că dorește neapărat să facă o plimbare pe Bistrița, la punctul Copșa, supranumit și „Cimitirul Plutașilor".

Era o zi călduroasă, iar prințul mai dispus ca oricând.

Cei doi călători au ajuns cu mașina la punctul numit Cotruț, lângă Tarcău. De aici s'au urcat în caiac și au pornit pe Bistrița.

După vre-o oră de canotaj au ajuns aproape la punctul Copșa. Secretarul a atras atenția din nou prințului, că mai la vale se găsesc puternici curenți și care le-ar putea fi fatali.

Sfidând forța naturei, Dimy Sturdza și-a continuat ruta în caiac. La un moment dat, dându-și seama de valurile mari și stâncile colțuroase ce ieșeau din apă, prințul s'a ridicat în picioare și a strigat secretarului său să-l urmeze: *„Tonică sari după mine"*!

In acel moment prințul Sturdza se afla în apă, înotând spre malul drept, voinicește și normal.

Sărind după prinț, dl. Lăzărescu a ajuns un moment în fundul apei. Eșind la suprafață s'a trezit cu barca în cap, înotând astfel câțiva metri.

Apoi, a aruncat barca înspre prinț strigându-i să se apuce de ea.

In acest timp, prințul ajunsese la aproape 4 metri de mal. Dar, un curent potrivnic l-a aruncat între stâncile colțuroase din punctul Copșa; un val puternic la izbit cu capul de colțul unei stânci, rupându-i arcada ochiului drept, urmată și de fractura frontală, *fapt care i-a cauzat moartea subit.*

In apropiere de stâncile de care s'a lovit prințul Dimy, se află o bulboană foarte adâncă.

E sigur că după lovitura primită, corpul prințului a fost dus în această bulboană, unde a fost prins între stânci.

Deci, după relatările d-lui Lăzărescu, moartea lui Dimy Sturdza se drtorește loviturei primite la cap, și nici decum înecului, fapt care a fost confirmat dealtfel și de către d. dr. Comanitză din P. Neamtz.

Astfel și-a perdut viața tânărul vlăstar al vechei familii voevodale a Sturdzeștilor.

Virgil Gheorghiu

x Buc. 17.—Dl. Victor Iamandi ministrul justiției, a plecat aseară în provincie. D-sa va reveni în capitală la începutul săptămânei viitoare.

ORA 12

Schimbarea denumirii ținuturilor
în proectul de reformă ad-tivă

București 17.—Proectul de lege administrativă a fost modificat în ceia ce privește denumirea ținuturilor.

Astfel, ținutul Siretului cu sediul la Iași, se va numi al Prutului; ținutul Prutului se va numi al Dunării: ținutul Dunării, al Mării; ținutul Oltului, al Albei-Iulii, ținutul Mureșului, al Timișului; ținutul Jiului, al Oltului; și ținutul Dâmboviței, al argeșului.

In rest, proectul rămâne neschimbat deocamdată.

Scene dramatice
la procesul răpitorului Mac Call

New-York 17.—Cu prilejul procesului șoferului Mc. Call, răpitorul micului Jimmy Cash, s'au produs scene dramatice.

Mulțimea a așteptat la poarta tribunalului, strigând să fie omorât imediat răpitorul.

Cu acest prilej s'au produs incidente între poliție și mulțimea furioasă, care vroia să linșeze pe șofeur.

La darea sentinței, Mc. Call a strigat: „Nu sunt vinovat" și a căzut leșinat în boxă.

Condamnarea a produs satisfacție în public.

Se crede că executarea pe scaunul electric, va avea loc mâine.

„Razele morții" pe avioanele germane

Roma 17— Agenția „Radio" anunță că pe bordul noi or tipuri de avioane germane „Heickel" s'au instalat razele morții.

Această ultimă invenție, care este ținută în secret, permite distrugerea avioanelor inamice din sbor.

Serbătorirea Regelui Suediei
la împlinirea vrâstei de 80 ani

Stockholm 17. — Cu prilejul împlinirei vrâstei de 80 ani, Regele Gustav a primit la Palat felicitările oficialității.

Guvernul a remis Suveranului suma de 3.300.000 coroane adunate prin subscripție publică pentru opere de asistență medicală.

La prânz, Regele s'a imbarcat pe o șalupă și a trecut flota in revistă. Apoi suveranul a participat a un dejun de onoare, oferit de primărie.

Perechea ideală de îndrăgostiți
CHARLES BOYER-JEAN ARTHUR
vor fi din nou văzuți împreună în
„ISTORIA SE SCRIE NOAPTEA"
De Luni 20 Iunie la „SCALA"

x Ieromonahul V. Vasilache de la Mitropolia Moldovei, și-a luat ieri, cu mare succes, doctoratul în teologie la Facultatea din Chișinău. Juriul examinator a fost prezidat de P. C. Arhimandrit Scriban.

x Dl. Ion Penișoară Directorul Școalei de Meserii din Huși câștigă la tragerea din 15 Iunie crt. la Lei 1 MILION cu lozul No. 69230 ieșit în Colectura „Mercur" Biroul Ing. I. Lemel din Iași str. Lăpușneanu No. 20.

Dealtfel în această norocoasă colectură a ieșit și câștigul de LEI 2 MILIOANE cu lozul No. 55442, câștigătorii fiind din Iași și provincie.

x Pentru comenzi de BORVIZ DE BORSEC, adresați-vă reprezentantului societății, — Dl. Vasile Mândru, la cinematograful Sidoli.

x **A fi frumoasă și atrăgătoare** este problema ce rezolvă **Crema Miraculoasă.** Această minunată cremă distruge petele și coșurile de pe obraz, albește și catifelează pielea dându-i un parfum delicios. Depozit Farmacia Dr. Ratianu Str. Cuza Vodă 83.

In veci îndureratii părinți Maria și Farmacist Necula Dumitrescu cu preot D. Bejan anunță prietenii și colegii parastasul de 7 ani de la moartea unicului lor copil și nepot

Necula N. Dumitrescu
(Licâ)

fost elev clasa 7-a a liceului Internat Iași, care va avea loc în ziua de 20 Iunie a. c. la cimitirul din Tg. Frumos.

Prietenii și foștii colegi vor fi găzduiți în casele părintești.

Cumpăr Briliante, antichități.
Vindeți bine
Brătianu 82
Notați bine No.

Cel mai frumos actor
Cel mai mare cântaret
NINO MARTINI
în marele și ultimul lui succes
Music for Madame
— O lacrimă ascunsă —
va fi prezentat
de Luni la Sidoli

Cadoul visat de elevul merituos
este un aparat fotografic. Vi-l procurați
începând dela lei 250 buc.
dela Librăria ATH. GHEORGHIU
Se primesc lucrări de amatori.

Astăzi ca întotdeauna
Magazinul „FEMINA"
IAȘI — STR. ȘTEFAN CEL MARE 11
VINDE MAI EFTIN CA LA ORICARE DESFACERE
Cu ocazia sezonului de vară reduceri speciale la următoarele articole
Cămăși bărbătești și de copii tricot, panama, flor, din matasa Bemberg, Charmeusă și Milaneză.
Ciorapi de matasă „Areca 507", „Adesgo" toate sorturile, „Lux" și „Ady".
Costume și chiloți de baie din lână și maco.
Bluze de damă din matasă și flor.
Ciorapi bărbătești din flor și maco.
Chiloți și combinezoane Adesgo, Milaneze și Charmeusă.
Chiloți de vară din flor și maco pentru doamne, domni și copii.
Prosoape plușate toate mărimele.
Inainte de a pleca la băi faceți deci toate cumpărăturile numai la Mag. Femina

- „Scala" oferă trei avantagii colosale -
FILME COLOSALE
OGORUL
Paul Muni — Luise Rainer
ȘI „FETIȚA DE AUR"
CU SHIRLEY TEMPLE
Sala ----- cu plafonul descoperit
Reprezentațiile sub cerul liber
PREȚURILE cele mai reduse
14, 10 și 5 lei
plus timbrele

BIBLIOTECA UNIVERSITĂȚII -IAȘI-

ANUL XXXIV No. 9363

ABONAMENTE:
Lei 350. . . . . pe un an
„ 180. . . . . „ 6 luni
„ 90. . . . . „ 3 luni
„ 35. . . . . „ 1 luni
„ 1500. . . . Instituții publice

Atelierele ... „Opinia"
IAȘI STR. LAPUȘNEANU 37

1 LEU

OPINIA

Ziar popular cotidian

DUMINICA 19 IUNIE 1938

TELEFOANE
Redacția. . . . . No. 1293
Administrația . . . . „ 1299
Serv. de noapte red . . „ 1436

Redacția și Administrația
IAȘI STR. LAPUȘNEANU 37

Director: C. R. GHIULEA

FRANȚA nu se desminte

Intr'o lume și într'un timp în care prieteniile se nasc, trăesc și mor sub semnul anormalului, dovada de prietenie pe care ne o dă marea Franță, înseamnă odată mai mult că Franța a rămas același pion al civilizației și umanității!

Intr'o vreme când, statele se spionează și își trimit soli pentru a sesiza slăbiciunile, Franța ne trimite ca sol *cartea*, pentru a ne întări și a ne innobila.

Noi vom folosi acest dar francez, pentru a cunoaște mai bine poporul care, în toată istoria sa, nu s'a desmințit niciodată.

Dacă o parte din intelectualii noștrii—prin studiile ce le-au făcut în Franța—au avut posibilitatea s'o cunoască în deaproape, mulți sunt acei cari știu prea puțin despre mare republică din Apus. Cartea este, pentru aceștia cel mai bun mijloc de informare.

Și Franța n'a ezitat să ne dea acest pritej, pentrucă Franța n'are nimic de ascuns. Ea ni s'a deschis ca o fereastră.

Nouă—tinerilor—ne va dovedi cartea franceză că, Franța e marele ctitor al civilizației și odată mai mult că idealul ei este pacea rodnică.

Nu vom găsi în cartea franceză planuri de împărțirea lumii și nici gânduri de uzurpare.

Vom găsi în cartea franceză lecții de patriotism luminat; vom găsi în cartea franceză o gândire înaltă și clară!..

Nu ne putea da cineva un dar mai frumos, mai simbolic, mai util.

Destinul Franței este acesta: Să poarte în lume făclia civilizației!..

Și Franța nu s'a desmințit niciodată.

I. SPĂTARU
student

M. S. Regele și tineretul

In Capitala Țării, în fața Marelui Străjer, au defilat batalioanele tineretii.

Marele Străjer și-a asociat tineretul pentru a reînnoi o țară. A apelat la forțele proaspete ale națiunii pentru a transforma țara-paragină într'o țară-grădină. Echipele studențești ale Fundațiilor Regale, ale străjerilor și forțelor premilitare sunt angajate pe o cale nouă: calea construcției.

M. S. Regele Carol II a preluat misiunea consolidării Statului, asigurându-i continuitatea și fortificarea.

RĂBOJ CULTURAL

Stejar Ionescu.—D-na Sabina Diaconescu.—Dl. Ionel Teodoreanu.

Stejărel Ionescu. — Peste câteva zile (la 10 Iulie), se împlinesc zece ani de când un groaznic accident de automobil—pe șoseaua Slăniculul Moldovei—a suprimat viața colegului de presă și de publicistică *Stejărel Ionescu.*

Neuitatul nostru camarad a fost un talentat colaborator al „Opiniei" în care scrisul său cotidian exprimă în totdeauna o idee justă, un sentiment nobil sau generos, un cuvânt pentru apărarea dreptății sociale, o înbărbătare sau o încurajare.

Gazetăria sa cotidiană a fost în cea mai bună parte, tinctură literară. A făcut și literatură bună, înfiripând într'un mănunchiu producția sa literară, în volumul „Domnul dela Murano", apreciat ca o lucrare valoroasă în cercul „Vieții Românești" și chiar de însuși criticul *G. Ibrăileanu.*

La împlinirea primului deceniu dela trecerea sa în veșnicie, colegii și prietenii își amintesc de dînsul cu profundă duioșie.

W. Both.—Cetind minunata nuvelă romanțiată „Flacără târzie" semnată cu acest pseudonim englez, am avut la primul moment impresia că direcțiunea revistei „Insemnări lesene" a obținut colaborarea unui scriitor englez, sau că,—pentru a procura cetitorilor o mică bijuterie artistică, — a tradus această nuvelă romantică și romanțiată, din istoria Angliei, pentru a evoca astfel vechile raporturi dintre Anglia și Spania.

Chestiunea acestei actualizări a reginei Maria Tudor și a principelui Philippe al Spaniei, prezentă astfel, în angre, najul european de astăzi și un interes actual.

Intrigat de a afla cine este scriitorul *W. Both*, am cercetat istoria literară a Angliei, pentru a afla apoi dintr'o notiță a „Opiniei". că literatul *W. Both*, nu este decât doamna *Sabina Diaconescu*, profesoară de Istorie la Liceul „Oltea Doamna"

Făcând cuvenita apreciere în seama criticilor literari, vom mărturisi numai că Istoria când este frumos scrisă, este în realitate literatură pură, căreia documentele vremurilor, îi dau și valoarea științifică.

Pentru frumoasa nuvelă cu care a debutat distinsa profesoară, administrația noastră se rezumă într'un singur cuvânt: bravo!

Poemele copilăriei, nu le-a scris nimeni mai frumos decât dl. *Ionel Teodoreanu*, în noul său volum „In casa bunicilor", reintorcându-se astfel în ...ulița copilăriei sale.

Fiece pagină este un poem, și toate o adevărată simfonie. Și cum capriciile bătrânilor se întrec în fanteziile micuților, putem spune că această operă este o adevărată... Silly Symphonie.

Un sentiment tainic ne-a făcut ca la cetirea acestor poeme în proză, să ne gîndim la „ duhovnicul" d-lui *Ionel Teodoreanu*. Desigur că, de-ar mai fi astăzi printre noi, cel mai mare eminescian al Iașului, criticul *G. Ibrăileanu*, ar fi avut impresia că-l regăsește pe autorul „Medelenilor". Pentru romanticul G. Ibrăileanu a fost acela care cel dintâi l-a apreciat pe *Ionel Teodoreanu* ca pe cel mai liric prozator al copilăriei și al adolscenței.

ARALD.

Acum câteva săptămâni

Problema spaniolă era să dezlănțuie un război european

Destăinuirile unui ziar francez

Intr'un recent număr din „Le Journal" se face o destăinuire foarte interesantă.

Ziarul parizian afirmă că, în timpul celui de al doilea cabinet Blum, a venit la Paris d. Negrin primul ministru al guvernului republican spaniol, și a cerut ajutor militar din partea Franței. Cererea a fost sprijinită de ambasadorul Sovietelor.

Dl. Blum a convocat consiliul superior al apărării naționale și a propus abandonarea politicei de ne-intervenție; adică Franța să trimită armată peste Pirinei.

Acest fapt ar fi produs complicații grave în Europa, începând printr'o mobilizare a Italiei și apoi a Germaniei; și s'ar fi dezlănțuit un război catastrofal.

Insă șefii armatei franceze s'au împotrivit, arătând că întreprinderea este foarte primejdioasă. Și atunci d-nii Blum și Boncour s'au resemnat, renunțând la intervenția militară în Spania.

Așa dar, acum câteva săptămâni ne-am aflat la un pas de război!

Studiile de specializare în străinătate

ale unui medic ieșan

Dl. dr. C. Diaca, cunoscutul medic și conferențiar universitar la laboratorul de anatomie patologică, se află de câteva luni în Germania pentru studii de specializare.

Medicul ieșan lucrează într'una din cele mai mari clinici berlineze, unde se bucură de îndrumările savanților anatomiști germani.

D-sa pregătește, între altele, un studiu amplu de anatomie patologică microscopică, care va apare într'o editură berlineză.

Ieșenii, cari au urmărit neobosita activitate a d-lui dr. C. Diaca la facultatea de medicină, nu pot decât să se bucure de ridicarea acestui merituos om de știință care ace cinste orașului nostru.

Distinsul medic rămâne în Germania până în anul viitor, când termină cursurile de specializare.

Poezia „Oltul" a lui Octavian Goga

O precizare estetico-geografică

La una din prelegerile ținute anul acesta, dl. prof. *Octav Botez*, vorbind de poezia „*Oltul*" a lui Goga, afirma că datorită unor imagini neclare și, uneori, curioase, cum e, de pildă, *cetățue de apă* din versurile:

OCTAVIAN GOGA

In cetățuia ta de apă
Dorm cântecele noastre toate,

poezia, a cărei valoare o recunoștea, ar avea de pierdut din punct de vedere estetic.

Ne-a fost însă dat de curând, și numai datorită unei întâmplări, să aflăm că imaginea de mai sus, raportată la realitatea geografică a izvoarelor Oltului, capătă claritate și înțeles, căci cununa de munți care înconjură obârșia râului poate fi asemănată în adevăr c'o cetate — *o cetățue de apă.*

In aceeași regiune a munților Hărghita, dar pe panta dinspre izvoarele Murașului, există și așa numitul pe ungurește *Vár-viz*, loc mlăștinos, care pe limba noastră însamnă *cetate de apă.* Octavian Goga știa ungurește, încât sugestia de a-i spune și Oltului *cetățue de apă* putea să-i fi venit de aici.

Apoi e bine să nu uităm că e vorba numai de Oltul ardelenesc, acela în care *„ierbe tă nuita jale a visurilor sfărâmate"*, Oltul care împletește în curcubee *„comoara lacrimilor noastre"* și despre care, numai în cazul acesta poetul putea spune că:

„Cel mai scump nisip tu-l duci în vadul Dunării albastre"

Așadară *„cetățuia de apă"* putea să se refere și munții care înconunează izvoarele Oltului; dar, *prin extindere*, și la toată partea ardelenească prin care străbate râul, până ce acesta scapă din munți.

Aceste date ne-ar putea da și unele sugestii privitoare la procesul de creație a lui Goga ceeace nu ni se pare lipsit de importanță, chiar atunci când e vorba să aflăm ceva din tainele procesului de creație în general, una din problemele cele mai puțin lămurite ale esteticei, chiar până azi.

Deplasând din nou discuția pe tărâm estetic, am putea să

(Continuarea în pagina 2-a)

Din toată lumea

Iași-Constanța în 2 ceasuri

cu excelentele avioane ale Soc. L. A. R. E. S.

La 15 Iunie c. linia aeriană Cernăuți-Iași-Galați s'a prelungit până la Constanța.

Evenimentul acesta trebue să bucure în deosebită măsură pe ieșeni, pentrucă în tot timpul verei vor avea posibilitatea ca, în două ceasuri și zece minute să fie pe malul mării. In adevăr, avionul care pleacă zilnic la ora 6 dimineața din Cernăuți, pleacă la 7.05 din Iași și la 9,15 aterizează pe aeroportul Constanța.

După amiază la 15,25 pleacă din Constanța, și la 17,35 sosește la Iași.

Astfel, oricare din locuitorii orașului nostru poate să plece dimineața la Constanța, să facă plajă și baie în mare, iar după amiază să se întoarcă la Iași.

Este tot ce poate fi mai comod pentru cineva care trebue să fie legat în timpul verei de Iași.

Societatea L. A. R. E. S. a reușit acest tur de forță, scurtând distanța Iași-Constanța, la două ore și zece minute.

Iată o performanță demnă de toată lauda.

„Teatrul"—Nr. 7—8

Revista „Teatrul"—de sub îngrijirea d-lui Adrian Pascu, a apărut în număr nou, pe Mai și Iunie.

Colaborează la sumarul acestui număr, d-nii Sandu Teleajen, Adrian Pascu, Traian Gheorghiu, Șt. Ciobotăraș, C. Moruzan și C. Opărică.

Intre articole de beletristică și versuri frumoase, ni se prezintă actul I din alegoria „Când ies părăsle" de Sandu Teleajen.

Numărul revistei e închinat lui Barbu Delavrancea, al cărui „Hagi-Tudose" dramatizat va fi jucat în viitoarea stagiune a Teatrului Național.

Cronica de la sfârșitul revistei aduce note interesante din domeniul artei.

Sinceritate

Una din filialele firmei americane Rokefeller, are un director cu adevărat sincer. Atunci când nu e dispus să răspundă personal la chemări telefonice și secretara susține că directorul lipsește din birou, el părăsește în grabă încăperea și așteaptă afară până când fata pune receptorul în furcă.

Cutremurul din Belgia

Se știe că zilele acestea s'a produs în Belgia un violent cutremur de pământ care a provocat stricăciuni în câteva localități.

Observatorul din Uccle (lângă Bruxelles) a putut stabili că seismul s'a produs din pricina unei tasări a scoarței pământești la o adâncime de 25 Km. în regiunea Gand.

Și dacă straturile de pământ se află în frământare, e posibil ca cutremurul să se repete.

Așa dar, în vremurile acestea grele, nu sîntem siguri nici de pământul de sub picioare!

Fel de fel

— Cu prilejul vizitei Suveranilor Angliei la Paris, se va pune în circulație un timbru comemorativ.

— Catedra regretatului Ovidiu Densușianu dela facultatea de litere din București, va fi suplinită de dl. prof. Al. Rosetti.

— La concursul hipic internațional dela București, Belgia a câștigat Cupa Națiunilor. România s'a clasat a treia, după Franța.

—In India s'au declarat până acum 25.000 cazuri de holeră.

— La facultatea de drept din Capitală s'a desvelit bustul lui C. Dissescu.

— La școala normală din Câmpulung-Muscel s'au organizat cursuri pentru învățătorii căzuți la examenul de definitivat.

Invățătorii trimiși de revizorate sunt obligați să urmeze aceste cursuri.

— D-l prof. Gr. T. Popa a făcut în ședința de eri a Academiei Române, o comunicare asupra „Cerebrostimulinei".

Cum trebue înțeleasă o cură la Strandul Ieșilor

de Dr. ALEXANDRU LAMBESCU
medicul Strandului

Pentrucă de-atâtea ori am auzit discutându-se cu nepricepere și cu rea voință despre acest minunat loc de recreere și de cură, de-aceia am trecut la autoritatea cuvântului scris.

Lăsând de oparte estetica și amenajamentele cu scop pur distractiv; în articolul de față vroiesc să restabilesc unele adevăruri de ordin higienic și terapeutic.

Higiena este respectată în cele două mari directiuni ale ei: în profilactic și cel curativ.

Astfel nu se permite bolnavilor și suspecților intrarea în bazin. Numărul cazurilor a fost de altfel, extrem de redus și am interzis accesul numai câtorva excepțiuni ale bunului simț public.

Teama pe care o are obștea față de infecțiunile provenite din contactul cu apa nu este de loc justificată: râia nu poate fi luată din apă decât seara sau accidental—nu ca o regulă.

Parazitul scabiei nu iese la plimbare din galerii decât seara; ori seara scăldatul este oprit.

Bine'nțeles că scabioșilor nu le permitem scăldatul, cu toată regula de mai sus.

Identic se petrec lucrurile cu gonococul. Acest microb este extrem de sensibil în mediul extra-uman. El prosperă numai pe mucoasele umane și încă pe acelea nealterate de unde, dacă este scos viabilitatea lui este compromisă în fața celui mai ridico, antiseptic. Despre alte infecțiuni nu mai poate fi vorba

Cei cu boale febrile nu vin să înoate. Orice s'ar spune, dar sunt mai puțini inconștienți decât se pare. Conjunctivitele, aftele, parotiditele cer anume condițiuni ca să fie contagioase și dincolo de orice considerent bacteriologic și epidemiologic, ne stau dovadă registrele de consultațiuni de la infirmeria Strandului. De 3 ani de când funcționez ca medic, nu am avut *nici un caz* de infecțiune a ochilor, nasului, gurii, urechilor, parotidelor sau a altor organe. Registrele au fost onorate cu leziuni ce nu suîăr comentarii ca: eritem și flictene solare, exoriații cutanate, contuzii, mialgii, lipotimii, insolații, etc.

Microbii și impuritățile, cari eventual s'ar afla în pătura dela suprafață, sunt făcuți inofensivi prin iradierea la razele ultra-violete din spectrul solar și prin clorul din apă Tot odată aceste pături de suprafață sunt reînoite continuu printr'o sursă permanentă ce le împinge către un sistem de drenare. Analizele repetate ce s'au făcut ne dau dreptul la afirmațiile de mai sus.

Dacă ar fi altfel, ce-ar căuta în apa bazinului atâția medici specialiști, dintre cari citez unul singur; Dr. Jules Nitzulescu? Ce-ar căuta copiii din coloniile școlare organizate de d. Dr. Cădere?

In ceia ce privește latura terapeutică, deși ar fi multe lucruri de spus, mă voiu rezuma. In primul rând la Strand se poate face aeroterapie. Faptul că stăm într'un costum sumar în aer liber, este de o importanță capitală. Nici nu ne dăm seama câteste de mare rolul pe care-l joacă pielea în respirație. Se citează cazul unui copil poleit cu

(Continuarea în pagina 2-a)

Un cadou util p. părinții Dvs. este UN OCHELAR FRUMOS dela

Optica „ARGUS“
Singurul magazin de specialitate.—Iași, Lăpușneanu 43

AVIZ

Direcțiunea Liceului Ortodox de fete „Doamna Elena Cuza“ Str. Lascar Catargiu 46, anunță că ținerea examenului de admitere în cl. I va avea loc Miercuri 22 Iunie crt. ora 8 a. m. Inscrierile se fac între 15—20 Iunie crt. la cancelaria liceului. Elevele care obțin medii mari au reducere de taxe. Acte: Certificat de 4 clase primare.

Act de naștere.
Certificat de botez.
Buletin de vaccinare.
Certificat de naționalitate.

Direcțiunea

Cel mai frumos actor
NINO MARTINI ?
Cel mai mare cântăreț

Săptămâna de reclamă

FABRICA DE CIORAPI ȘI TRICOTAJE

TRINACO

Soldează toate articolele de sezon

ca prețuri excepțional de reduse:

Ciorapi de damă dela	Lei	24	Chiloți bărbătești Maco	Lei	29,30,32,40,45
Ciorapi de mătasă „	„	55	Chiloți de Strand	Lei	18,20,22,28,32,40,45
Ciorapi bărbătești „	„	18	Cămăși bărbătești fil d'ecosse	Lei	95,118,125,135,145
Ciorapi bărb. Sport „	„	29	Cămăși bărb. Maco	Lei	58
Șosete de copii	„	7,12	Cămăși bărb. mătasă dela „		125
Șosete de copii mercerizate	„	9,14	Cămăși bărb. charmeusă dublă	Lei	265,275,285,315
Șosete de copii 3/4	„	21,29	Maillot-uri de Sport	Lei	28,32
Bluze de damă	„	68			
Bluze de damă fil d'ecosse	„	145			
Chiloți Maco ptr. copii	„	18,28			
Chiloți Maco de damă	„	50			
Chiloți charmeusă	„	69			

ACEASTĂ UNICĂ OCAZIE VĂ OFERĂ NUMAI

„TRINACO“

IAȘI — Str. ȘTEFAN CEL MARE 11

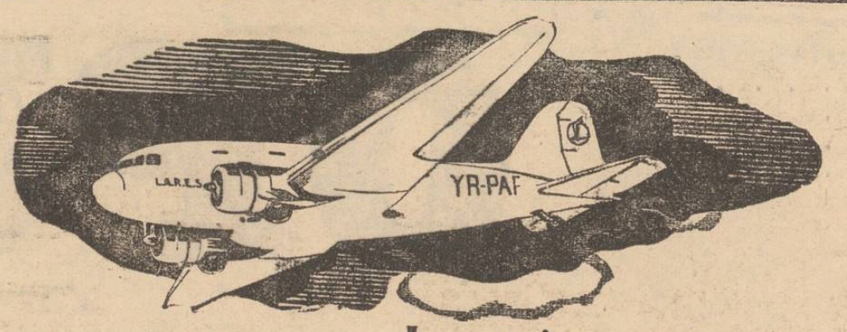

Ieșeni

L. A. R. E. S.

a prelungit linia aeriană
Cernăuți— Iași — Galați până la Constanța

Faptul acesta constitue un deosebit aventaj pentru locuitorii orașului nostru. In două ore și zece minute, zburând cu avionul bimotor L. A. R. E. S. sunteți pe malul Mării, unde puteți face plajă. După amiază, la ora 17,45 sunteți înapoi acasă.

Iată un tur de forță realizat de Soc. L. A. R. E. S., care vă pune la dispoziție cele mai moderne aparate de zbor. — Trimiteți mărfurile prin avion. Rambursările se decontează în 24 de ore.

Confort — rapiditate — siguranță, iată ce vă oferă avioanele L. A. R. E. S.

Biletele se găsesc la Compania Wagons-Lits și la aeroport.

L·A·R·E·S

GARDAN

suprimă durerile!

BAYER — 50 ANI — »Bayer«

E UN PRODUS - »Bayer«

PE STOMACUL GOL DIMINEAȚA
ȘI IN TIMPUL MESELOR

VICHY-CELESTINS

NORMALIZEAZĂ NUTRIȚIA

DIABETICI—ARTRITICI
REUMATICI

VICHY ETAT

Liceele de Băeți

Mihail Kogălniceanu

IAȘI — STR. C. A. ROSETTI 4

Examenele de admitere în cl. I și a V-a, se țin la ambele licee în ziua de 21 Iunie crt.

Elevii vor prezenta la înscriere: certificatul ultimei clase, extractul de naștere și certificatul de botez.

Cancelaria este deschisă, pentru orice informațiuni, între orele 8—1 a. m. și 3—7 p. m.

Direcțiunea

LINGERIA POLLO

Cămăși de gata
și materiale pentru comenzi

Cele mai reușite fotografii *cu efecte de lumină* execută

„Studio Select“

IAȘI — Str. Cuza Vodă 42

Execută lucrări de amator

La Farul Luminos

IAȘI, STR. SARARIE 150 TELEFON 1294

Atelier special de bobinaje, reparațiuni de acumulatoare, precum și stațiune de încărcat. Deasemenea execută orice instalațiuni electrice și forță motrică. Raion de materiale electrice cari se vând cu preț de concurență.

Vizitați spre convingere.

Carol Ionescu

Mica Publicitate

BONA PRICEPUTĂ, se caută pentru copil de un an. A se adresa D-lui Dr. Gancevici str. Lăpușneanu 19.

CUMPĂR casă nouă, avînd câte un apartament la parter, și etaj; cartier curat. A se adresa la ziar sub No. 20.

CARMEN SYLVA de închiriat camere mobilate cu două paturi. Serviciu prompt. A se adresa la ziar sub I. Ț.

PRACTICANTA de BIROU cu bune referințe și oarecare practică se caută. A se adresa la ziar sub A. L.

DE VÂNZARE prin licitație publică la Tr.b. Iaș s. III în ziua de 20 Iunie 1938 ora 13 imobilul în: casă, fabrică de cărămidă și teracotă cu o suprafață de 4 Ha. teren în Iași Șoseaua Păcurari proprietatea moștenitorilor Iacob Macurov. Dosarul Trib. Iași secția III No. 987 | 936. Licitația începe dela 25,000 lei.

PARCELĂ DE VÂNZARE situată în Regiunea Copou lângă Fabrica Textila, strada Vlăhuță No. 3, Parcul Sport și Muzical. A se adresa la d. Gh. Dimitriu com. Dorobanți jud. Botoșani.

PLECÂND din localitate, predau avantajos și imediat un vechiu magazin de coloniale cu vad bun în cartierul Păcurari. Doritorii se vor adresa la ziar sub I.

PAT DE COPIL din străinătate în perfectă stare, se vinde ettin.

A se adresa la ziar.

LOC DE CASA, frumos, bătut de soare 370 m. p. se vinde str. Turcu No. 6 Iași.

Doritorii a se adresa la Dl. Cojocaru str. Toma Cosma 16 Iași.

UMBRELE bune cu prețuri de 40% mai eftine ca în altă parte cât și reparațiuni de tot felul obțineți LA LEON care s'a mutat în str. I. C. Brătianu 113 lângă farmacia Racovițză.

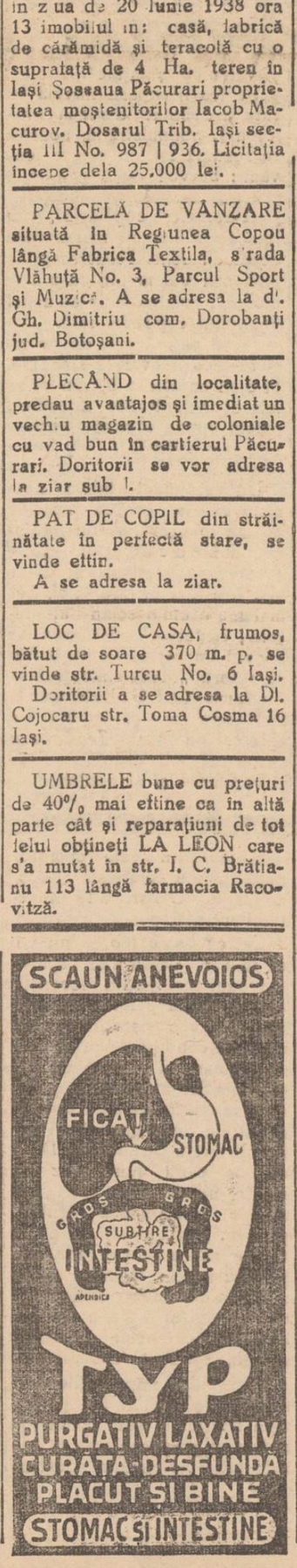

Voci din public

Aparate... și discuții Disparate!

Pe marginea ultimei întruniri a Spitalului Israelit

Incontestabil că adunarea generală extra-ordinară așa cum au tecluit-o unii „conducători“ ar fi fost la înălțime dacă n'ar fi fost „pătată“ din senin cu acea modificare de Statut ce sună așa de suspect: „Articolul 20 se modifică în sensul că adunarea generală este suverană să ia oricând hotărâri pentru bunul mers al Spitalului“.

Nimic mai vag, lăsând să plaseze în aier amenințări de dictatură deghizată.

Toată argumentația solistică a d-ui Președinte, secondată în plin de atitudinea mieroasă a d-lui Secretar General, n'au putut să convingă numeroasa adunare.

Iar abilitatea d-lui Secretar General (pe care trebuie să o recunosc), dublată de o elocvență rădicată la par x sm, n'a putut sdruncina convingerea selectei adunări.

S'a recurs la fel de fel de metode, ba ridicând în slavă, ba amenințând cu represalii, pentru a intimida pe membrii cotizanți. Rezultatele, deși numeric 73 pentru și 59 contra ar însemna că balanța a fost de partea lor, totuși reprezintă în realitate o dezavuare complectă a conducerei. Căci la vot deschis, când deții puterea, cu cohorta funcționarilor plus furnizorii care au trebuit din obligații să voteze, asemenea majoritate este o victorie a la Phyrus!

Iar la orele 5 p. m. când abea s'a deschis ședința din cauza unei întârzieri al D-lui Președinte pe care îl... furase somnul, ne-a fost dat să asistăm la acea „dizertație“ interesantă, care a făcut deliciul întregei asistențe. Și totodată a învederat cum unii din actualii conducători se joacă pe spinarea mulțimei. cu donațiile ce se fac pentru scopuri așa de folositoare. Am auzit despre aparate complicate, cu tuburi... digestive care nu digeră și care au fost schimbate de atâtea ori. Un aparat cu „Ioane“ ca și unii conducători și un amalgam de argumente lără șir. Toate astea ne-au fost servite, sub formă de deslușiri, de către distinsul oportunist d. M. Isac Moscovici.

In zadar a fost replica d-lui Iosif Iacob fostul șef de sector cu mari veleități politice, la care s'o asociat d. Hefter cu declarația că își asumă răspunderea în numele întregei Epitropii. Totul n'a putut de cât să întărească pe toți în neclintita convingere că o schimbare radicală se impune, pentru a curma odată cu o conducere care de drept și de fapt este perimată.

Cu aceste fricțiuni și discuții, întreaga asistență a fost radio.... scopită și ultra.... violată, în mod gratuit.

Herman Iacob

P. S.—Intru cât s'a hotărât continuarea ședinței pe Duminică 19 Iunie crt. rog pe toți iubiții donatori și cotizanți să vie neapărat și toți într'un glas să ceară: *alegeri noi*, pentru a se reinoi cu elemente cinstite și viguroase conducerea de mâine.

H. I.

x La anemie și covalescență se recomandă BORVIZ DE BORSEC.

Poezia „Oltul“ a lui Octavian Goga

(Continuare din pagina 1-a)

ne întrebăm dacă imaginea de care a fost vorba e în afară de orice critică.

S'ar putea să nu fie, căci o poezie cu cât are nevoe de mai multe explicații de felul acesta, e cu atât mai puțin valoroasă.

De altfel, aceste considerații n'au altă pretenție, decât de a servi ca informație, rămânând ca *d. Octav Botez* — a cărui competință și gust literar sînt recunoscute—să creadă ce va găsi cu cale.

Un lucru însă am vrea să rămână deplin stabilit (și asta în afară de orice estetică): Octavian Goga a avut în concepție viziunea clară a imaginei sale. Și suntem îndreptățiți s'o credem cu atât mai mult cu cât poezia sa, în general, se caracterizează prin claritate.

D. Florea-Rarițte

Operație dificilă

In lumea medicală s'a înregistrat o operație de grefă de piele într'un caz de cancer al feței, executată la Spitalul Israelit de tânărul chirurg dr. **Hary Ochs** reîntors de curând din Paris unde s'a specializat la clinicele d-lui profesor *Gosset*. Operația grea și delicată a reușit pe deplin. Tânărul chirurg a fost asistat de dl. Dr. S. Grinberg.

Șezătoare literară

la Camera de Muncă

Mâine dimineață are loc la Camera de Muncă, o șezătoare literară cu concursul artiștilor Teatrului Național.

Se vor produce d-na Florina Demetrescu cu recitări; d. C-tin Sava cu versuri din Eminescu și d. Cezar Rovințescu cu lecțiuri din Topârceanu.

Camera de Muncă invită pe meseriași, funcționari particulari, lucrători și ucenici de a lua parte.

Dl. Alfons Dupront

a fixat programul de activitate al „Luteției“ în colaborare cu Institutul francez din București

Banchetul oferit de oaspete francez, intelectualității ieșene

Joi seara a avut loc la „Hanul Ancuței“. din Parcul Expoziției, banchetul oferit de d. Alfons Dupront, directorul Institutului francez din București.

Au participat d-nii primar Tăutu, rector P. Bogdan, prof. Dan Bădărău, prof. V. Butureanu, prof. N. Șerban, prof. Iorgu Iordan, dr. I. Bălteanu, prof. Octav Botez, dr. Alexandrescu, prof. N. Popa, prof. Partenie, prof. Balmuș, etc.

Banchetul servit de cunoscutul restaurator, N. Stoicescu-Corso, a dat prilej d-lor Dupront, prof. V. Butureanu, prof. N. Scriban, prof. Balmuș și prof. N. Popa

Eri dimineață, d. Dupront a vizitat cercul de studii franco român, „Luteția“, unde a avut loc o reuniune a membrilor, cu care ocazie s'a aranjat programul de activitate al acestui cerc, în colaborare cu Institutul francez din Capitală.

Eri, cu rapidul de 1 p. m. oaspetele francez a părăsit orașul nostru, fiind condus la gară de oficialitățile și intelectualii Iașului.

Cum trebuie înțeleasă o cură la Șirandul Iașilor

(Continuare din pagina 1-a)

aur ce orna o festivitate papală în evul mediu. După 2 ore copilul a murit prin asfixie lentă. Nu mai socotim efectul valurilor de aer asupra ramuseulelor nervoase cutanate și nici acțiunea razelor ultra-violete despre care astăzi se știe sulicient.

Se înțelege că este o deosebire între aerul marin și cel de șirand, primul fiind mai tonic și mai excitant; afară de aceasta, luminozitatea zonei litorale activează mai puternic helioterapia. Nu însemnează, însă, că fără aerul marin și fără luminozitatea zonei litorale nu se poate beneficia dela soare și de la apă! Mai mult încă; nervoșilor fiindu-le interzisă marea, nu li se interzice Strandul.

Dar plaja nu servește numai ca zonă intermediară între bazinul de înot și cel de canotaj.

Plaja poate servi exerciților gimnastice despre cari nu este locul să insist aici.

Amintesc numai de posibilitatea de a face canotaj: minunat exercițiu pentru flexorii brațelor și extensorii coloanei vertebrale cu masajul ficatului și mărirea diurezei.

Inotul — fie că se face în apă de mare, fie că se face în apă dulce — are aceiaș influență binefăcătoare asupra organismului, reactivând circulația printr'un joc alternativ de vaso-constricție și vaso-dilatație, cu masaj muscular și topirea depozitelor de grăsime nedorite.

Intr'un cuvânt, Strandul substituie mare în miniatură; și chiar dacă i s'ar atribui epitetul de surogat să nu uităm că de multe ori e mai recomandat surogatul — ca inofensiv — decât cea mai bună cafea de Martinica.

Dr. Al. Lambescu

La Baroul local

Uniunea generală a avocaților din România, în urma memoriilor trimese de avocații radiați din baroul local, prin care cereau reprimirea, a hotărât, ca pe cale legală, avocații să introducă contestații la tablou cari vor fi judecate de consiliul de disciplină al baroului local.

Trei avocați radiați d-nii Minel Veinstein Ilie Kaner și A. Grinberg, au introdus asemenea contestații cari au termen de judecată astăzi.

Cotizațiile micilor patroni

Casa Centrală a Asigurărilor Sociale a făcut cunoscut casei locale că toți micii patroni cari între 1 Mai și 31 Octombrie vor achita în numerar cotizațiile provenite din debitele datorate înainte de 31 Martie 1938 și 5 la sută din amenzile date,—vor fi scutiți de restul de 95 la sută din aceste amenzi.

Cablul telegrafic subteran

Am relatat despre lucrarea ce urmează a fi executată de către P. T. T-ul local. E vorba de un cablu subteran cu rețea telegrafică, care va porni dela Poșta centrală până la bariera c. f. r. și Șoseaua Națională.

In urma unei ședințe ce a avut loc la primărie,—la care a participat și un reprezentat al poștei—d. primar Eșianu a însărcinat pe d. ing. Petrov, să facă planul după care urmează a se executa lucrarea.

D. ing. Petrov a terminat planul solicitat și l-a aprobat în unanimitate.

Despre aceasta a fost înștiințată și P. T. T-ul, care a decis ca lucrările să înceapă curând.

x In prezența d-lor Prim Președinte L Comârzan și Prim Procurar E. Costinescu, și a magistraților tribunalului, a depus ieri jurământul d. judecător Petre Rivalet dela Judecătoria Șipote.

Suferinzi de:
Boli Reumatice,
Gută, Sciatică

Dacă nu puteți pleca într'o stațiune balneară, faceți o cură cu renumitele tablete TOGAL a căror eficacitate a fost dovedită în tratamentul bolilor reumatice, gutei și sciaticei.

Peste 7000 Medici,
clinici și spitale din toate țările și-au exprimat în scris aprecierile lor cele mai elogioase asupra TOGAL-ului la:
Reumatism, Gută
Sciatică și Nevralgii
La: Dureri de Cap, Răceală și Gripă

Togal

La Farmacii și Droguerii
în ambalaje de 42 și 14 tablete

OCAZIUNE RARA!!!

LUNA BLUZELOR și CAMAȘILOR

Cu începere de Sâmbătă 18 Iunie la depozitele de desfacere

„HERCULES" S. A. IAȘI Str. Lăpușeanu No. 26, Str. Ștefan cel Mare 13
Bălți Regele Ferdinand No. 191

PREȚURI SENZAȚIONALE:

Cămăși bărb. panama dela Lei 100
„ „ pentru tenis „ „ 100
„ „ perforate flor. „ 155
„ „ din mătasă Bumberg croială ireproșabilă în culori și modele variate.

Bluze de damă pentru stradă, Strand, sport cu Lei 59,69,75,80,85,95,100
Bluze de damă mătase croială și desene exclusiv Hercules cu Lei 195,230,240,275
Bluze de lână pentru plaje cu Lei 150,175,195

Mari reduceri de prețuri la Costume de Baie

Cămăși pentru copii croială bogată începând dela Lei **39**

Ciorapi de mătase pentru dame dela Lei **59**

OBSERVAȚI PREȚURILE DIN VITRINELE NOASTRE
Notați bine adresele, în interesul D voastră, pentru a nu fi induși în eroare.

hercules

Depozite de desfacere:
IAȘI
Str. Lăpușneanu 26
Str. Ștefan c. Mare 13
BĂLȚI
Regele Ferdinand No 191

Va fi foarte ușor pentru Dvs.

dacă veți alege pentru frumusețea tenului un tratament făcut în casă așa cum recomandă RICHARD HUDNUT, bazat pe îndelungate experiențe. Tratamentul de înfrumusețare THREE FLOWERS se compune din puține preparate de excelentă calitate, cari se complectează perfect în diversa lor eficacitate. Întrebuințându-l regulat și rațional el are un efect mai bun decât o cură specială, făcută doar din când în când.

Putem deci spune, că tratamentul de înfrumusețare THREE FLOWERS este cura de înfrumusețare a femeii moderne și exigente, făcută în casă, fiind de calitate superioară și eficacitate recunoscută.

HUDNUT
PARIS NEW YORK
Three Flowers
Tratament de înfrumusețare

Aprovizionarea cu medicamente
a spitalelor Spiridoniei

La epitropia Sf. Spiridon s'a ținut licitația pentru procurarea de medicamente și toate cele necesare farmaciei spitalului central.

S'au prezentat peste 10 firme, din Iași și București.

Comisiunea compusă din d-nii: epitrop prof. Gr. T. Popa, A. M. Frimu, director general, Alfons Cirilo, director financiar, farmacist șef Ichim și secretar I. Varduca, a respins câteva oferte fără să le mai deschidă pli curile, întrucât nu erau conforme cu regulamentul oficiului central de licitații. S'a mai respins apoi oferte firmei „Standard" din București, întrucât era condiționată.

Celelalte oferte sânt în studiu.

In cursul săptămânii viitoare se va putea cunoaște rezultatul definitiv al licitației.

REP.

Stiri Judiciare

Punere în libertate.—Cabinetul III instrucție a pus în libertate pe Nec. Peicev și Ioan Odobescu funcționari la „Discom" care au fost arestați sub învinuire că au simulat un atac banditesc, pentru a-și însuși banii proveniți din vânzarea produselor C. A. M.

•

Acțiuni în contencios. — Doamna Maria Gh. Dimitriu, văduvă din str. Albinet, a acționat în contencios Casa generală de Pensiuni, pentru faptul că i s'a redus pensia ce o primea ca văduvă de războ'.

— D-nii V-le Axinte, notarul comunei Slobozia jud. Botoșani, și D-tru Hapău notarul Com. Hipiceni jud. Botoșani, au introdus acțiuni în contencios contra Ministerului de Interne pentrucă au fost retrogradați fără nici o justificare.

•

Bancrută.—Curtea de Apel secția I a dat termen la 3 Octombrie pentru judecarea procesului comerciantului Iancu Kopel din Tg. Frumos jud. Iași, condamnat de tribunal la 6 luni închisoare pentru excrocherie și bancrută simplă.

•

Vânzare silită.—Prima Societate de Economie a cerut tribunalului comercial scoaterea în vânzare prin licitație, a mobilului situat în str. Cucu 67 proprietatea d-lui I. Lehrer, pentru neplata sumei de 60 mii lei.

•

Sechestru asigurător. — D. dr. Natan Thierer a cerut tribunalului local înființarea unui sechestru asigurător asupra averei mobile și asupra recoltei de grâu din acest an, proprietatea d-lui Șmil Mendel Zait din str. Crucei, pentru neplata sumei de 150 mii lei.

Balanță nelegală.—Curtea de Apel secția I-a a dat termen la 3 Octombrie pentru judecarea procesului comerciantului Froim Avram din str. Columb 9.

Acesta a fost condamnat de tribunal la 3 luni închisoare, pentrucă ducându-se să cumpere fier vechi în com. Dobrovăț jud. Vaslui, s'a servit de o balanță nelegală.

Isprăviți
odată cu
PLOȘNIȚELE

Pregătirea premilitară

Înștiințare

Se aduce la cunoștința tinerilor premilitar studenți și școlar, din Subinspectoratul P. P. Municipiul Iași, că începând de Luni 20 Iunie, se emit ordinele de chemare pentru concentrarea la centrele de Muncă Folos Obștesc din Iași și din celelalte localități.

Toți tinerii premilitari se vor prezenta pentru primirea Ordinelor de Chemare, la Subinspectorat, zilnic, orele 10-13 și 17-19.

Subinspectorat P. P. Municipiul Iași

x Doriți sănătate deplină, beți BORVIZ DE BORSEC.

MAȘINI DE SCRIS

mărcile cele mai reputate vinde în rate lunare Librăria

ATH. GHEORGHIU

Cea mai eftină librărie din Iași.

Cronica Sporturilor

Astăzi

Se inaugurează sezonul de Wolley-Ball

Dintre sporturile așa zise „minore" Wolley-Ballul a reușit să se impuie serios.

La Iași, Wolley-Ballul a cunoscut epoci de glorie, dar în ultimul timp activitatea a cam stagnat.

Odată cu venirea timpului călduros, acest frumos sport a fost reluat. Cu ocazia „Zilei Sporturilor" s'au remarcat două puternice formații școlare, „Liceul Național și Militar".

Dealtfel sunt numeroși jucători, dar care spre regretul nostru nu sunt constituiți în cluburi.

Se pare că în cursul acestui sezon situația va fi clarificată.

Singura grupare organizată Macaby-Hacoah, care în acest domeniu se bucură de un frumos prestigiu, va inaugura astăzi sezonul de Wolley-Ball pe terenul din str. Mârzescu. Vor face matchuri - antrenamente jucătorii seniori.

„Ateneul Tătărași" dispune deasemenea, de jucători talentați, care în rarele lor ieșiri în public s'au comportat excelent.

Suportenii acestui joc, mult practicat și în străinătate, speră că acest sezon va prilejui redresarea cluburilor existente și înființarea altora.

Grupările „Macaby-Hacoah și Ateneul Tătărași" vor colabora în acest scop.

S. M.

Aniversarea a 41 ani de existență a soc. „Valea-Racova" din Vaslui

Vaslui.—In cadrul unei impunătoare solemnități, a avut loc sărbătorirea aniversării a 41 ani de existență rodnică, a societății de ajutor reciproc și binefaceri „Valea Racova" din localitate, de sub președenția d-lui C. S. Ungureanu fost președinte al camerei de industrie și comerț și ajutor de primar al orașului nostru.

Membrii societății s'au adunat în număr mare la sediul ei, de unde apoi întregul consiliu de adție al societății, au plecat în sunetele muzicei militare a Regt. 25 Inf. „Mareșal Prezan", spre cimitirul Eternitatea. La parcela societății în aripa stângă a cimitirului, s'a oficiat de către un sobor de preoți în frunte cu venerabilul preot Gh. Florea, un parastas pentru pomenirea membrilor decedați.

Preotul Gh. Florea a rostit o inimoasă cuvântare.

Dl. Alex. Dumitriu unul din bătrânii fondatori și fost președinte al societății, în cuvinte impresionante, evocă cum acum 41 ani a luat ființă această societate. In încheiere d-sa arată că societatea „Valea Racova" care astăzi se mândrește cu palatul ei monumental și care face cinste orașului nostru, se numără printre primele instituții de binefaceri din țară.

La orele 1 membrii s'au înapoiat la sediul societății. Aici d. *Simică V. Popa* vicepreședinte, a rostit o impresionantă cuvântare, exprimând recunoștință pentru membrii fondatori și toți sprijinitorii societății.

Calex

Sărbătoarea „Jola Verde"
la catedrala catolică, din localitate

Joi 16 Iunie, la catedrala catolică s'a oficiat cu un deosebit fast, o S-tă Liturghie pontificală de către Exc. Sa Msgr. Mihaiu Robu, Episcopul romano-catolic al diecezei de Iași, înconjurat de un sobor de preoți.

Curtea catedralei frumos împodobită, iar interiorul bisericei cu un decor sistematic aranjat, erau pline de credincioși.

Au asistat autoritățile civile și militare, cât și reprezentanții consulari din localitate.

Muzica militară a Reg. 13 Dorobanți „Ștefan cel Mare" de sub conducerea D-lui Cpt. N. Damian, la intrarea în catedrală a Exc. Sale, a intonat Imnul Pontifical; iar corul Seminarului diecezan a continuat cu mărețul imn „Ecce Sacerdos Magnus".

După terminarea S-tei Liturghii, s'a început desfășurarea procesiunei cu Prea St. Sacrament.

In fruntea procesiunei mergea crucea cu o gardă de onoare, apoi școlile primare de băeți, de fete și cură complimentar cu steagurile.

Patronajul NDS, Liceul „Sacre coeur", Martele, Cruciata Euharistică, Colonia italiană, ATC, „St. Gheorghe", Soc. Studenților catolici, Soc. „St. Josif", Asoc. mamelor creștine și Maiclle.

Garda de onoare era formată din fetițele îmbrăcate în alb, cu coronițe pe cap, cari aruncau flori.

Exc. Sa înconjurat de cler sub un baldachin, purta în mâini „Ostensoriul", fiind urmat de autorități și public.

In tot timpul procesiunei muzica militară și corul Seminarului, intona diferite cântece.

Procesiunea a parcurs străzile: Ștefan cel Mare, Mârzescu, Cuza-Vodă până la Institutul Notre Dame de Sion.

La intrarea în capela institutului, s'a săvârșit un „Tedeum".

Impozanta solemnitate a luat sfârșit prin întonarea imnului; „Chirstus vincit, regnat et. imperat'. Herakliu Arion

Lucrări juridice

Semnalăm pentru cei interesați și mai ales pentru d-nii magistrați cari au de dat examen, apariția a două lucrări juridice de însemnătate.

Anume, e vorba de volume „*Spețe din jurisprudența română și franceză*" al d-lui prof. Traian Ionașcu și Tudor Popescu.

De curând a apărut și un curs nou al d-lui pro-. Tr. Ionașcu, cuprinzând „*Persoanele*" (dr, civil).

Ambele lucrări se pot găsi la dl. Nastase Popescu—doctorand în drept, în str. Toma Cosma 7 bis.

Crucea Roșie

Aducem la cunoștință publicului din orașul Iași, că Societatea Națională „Crucea Roșie", Filiala Iași, își are casa proprie lângă Spitalul Militar al Corpului IV Armată unde primește toată corespondența și unde are depozitul de materiale pentru înființare de spitale de campanie.

Orice lămurire, orice donațiuni, orice contribuții, rugăm a se trimite la locul indicat mai sus. *Comitetul*

HEMOROIZII
trebuiesc tratați fără întârziere cu supozitoarele Anusol Goedecke. Cunoscute și recomandate de toată lumea medicală.
ANUSOL
GOEDECKE

Excursiile „Meșeceului"

La excursiile Meșeceului, cronologic, s'au înscris următoarele persoane:

1. Dl. Gr. BejaneProf. Ing.
2. „ A. Ursu, student în drept.
3. „ C. Rusu, stud. litere.
4. „ C. Călinescu „ „
5. „ V. Cristea elev Liceul Alexandru.
6. D-ra T. Nicolau elevă Liceul Oltea Doamna.
7. D-ra G. Țepeman elevă Liceul Domnița Ileana-Bălți.
8. Dl. V. Petrescu, conferențiar universitar.
9. Dl. C. Petrescu, elev Liceul Internat.
10. Dl. Gh. Floroiu, stud. în drept.
11. Dl. I. Țapu, stud. litere.
12. „ Gh. Beleafceneo, student în științe.
13. Dl. C. Ciobanu, stud. în științe.
14. Dl. I. Solonaru student în drept.
15. Dl. I. Iliescu, elev Liceul Comercial.
16. Dl. Șt. Rugină, elev Seminarul Pedagogic.
17. Dl. I. Costinescu, stud. în drept.

La aceste înscrieri făcute la Iași, până Vineri 17 | V c. se vor adăuga cele făcute în provincie și eventuale înscrieri tardive.

Când stomacul e distrus, e distrusă viața

Cea mai importantă funcțiune a organismului omenesc o constitue mistuirrea. Deaceea, e foarte însemnat lucru când mâncăm să mistuim bine, iar intestinele, rinichii, fierea și ficatul să funcționeze normal.

Renumitul remediu american cu renume mondial Gastro D. ale cărui efecte admirabile au fost recunoscute de somități le medicale depe tot globul, fiind folosit în clinicile unor medici de seamă, conține asemenea elemente încât vechi boale de stomac și intestine, ca și afecțiuni ale rinichilor și ficatului se resimt în bine după 2-3 sticlute cu Gastro D, rezultatul fiind favorabil.

Gastro D. se găsește de vânzare la farmacii și droguerii sau se expediază contra ramburs de Lei 135 de către farmacia Thoiss București, Cal. Victoriei 124

Am scăpat de
Friguri de baltă
cu BAYER
CHINOPLASMIN
ESTE UN PRODUS „Bayer"

In veci îndurerații părinți Maria și Farmacist Neculai Dumitrescu cu preot D. Bejan anunță prietenii și colegii parastasul de 7 ani de la moartea unicului lor copil și nepot

Neculai N. Dumitrescu
(Licâ)

fost elev clasa 7-a a liceului Internat Iași, care va avea loc în ziua de 20 Iunie a. c. la cimitirul din Tg. Frumos.

Prietenii și foștii colegi vor fi găzduiți în casele părintești

x Dr. M. Segal *medic de spital*, **mutat** *în str. Cuza Vodă No. 83 (Palatul Brausteni), consultă și operează boli de* **nas, gât și urechi** *între 8-10 a. m. și 3-6 p. m. Telefon 1767.*

DENTISTA
TARTACOWSKAIA-SCLEAR
CABINET DENTAR
Iași, Str. Ștefan cel Mare 11
execută orice lucrări de specialitate, cu prețuri modeste
Orele de consultații 9-1 a. m.

Grădina și Sala
Cinema Sidoli
Astăzi până Duminică inclusiv
2 MARI SUCCESE
Nostalgie
după Pușkin
cu Harry Baur
Al doilea film
INSULA Păcatelor

Liceul de D-șoare al Profesorilor Asociați
M. KOGALNICEANU
ȘCOALA CU DREPT DE PUBLICITATE
IAȘI, STRADA CAPITAN PAUN No. 6

Primește înscrieri pentru clasa I și V. Examenul de admitere în aceste clase începe în ziua de 20 Iunie a. c.

Condițiunile de taxe se pot vedea la școală.

Cancelaria deschisă în fiecare zi de lucru între orele 9—12 și 16—18.

Cereți pretutindeni cu 3 lei sticla delicioasa limonadă — — — — — — a fabricei **LUPU** fabricată din sucuri de fructe.
Lupu vinde eftin sifoane și pâine

ULTIMA ORA

Consiliu de Miniştri
Un proect de reorganizare a poştei şi telegrafului

Bucureşti 18.—Eri după amiază s'a ţinut la Patriarhie un important consiliu de miniştri, prezidat de I. P. S. S. Patriarh Miron.

Au lipsit d-nii M. Cancicov, care este bolnav, V. Iamandi, plecat în provincie şi M. Ralea, aflat la Berlin.

Dl. M. Ghelmegianu, ministrul comunicaţiilor, a făcut o amplă expunere asupra proectului de lege de reorganizare a poştei şi telegrafului.

D-sa a descris situaţia în care se află aceste instituţii şi a arătat că ele trebuesc reorganizate spre a corespunde nouei aşezări a ţării noastre.

Proectul de decret-lege cuprinde 3 părţi.

In prima parte se prevede reorganizarea poştei şi telegrafului după modul cum e organizată casa autonomă C. F. R.

Partea doua se ocupă de organizarea direcţiei generale P. T. T.; iar partea treia cuprinde Statutul funcţionarilor poştali.

Proectul prevede o severă tiiare a funcţionarilor şi strictete la primire în serviciu.

Proectul d-lui Ghelmegeanu a fost adoptat şi trimis la Consiliul Legislativ pentru cercetare.

După darea avisului, proectul va fi supus spre semnare M. S. Regelui.

Dl. Ionescu-Siseşti, ministrul agriculturei, a prezentat un proect de decret-lege pentru aplanarea unui litigiu pe care Statul îl are cu agricultorii din sudul Basarabiei.

Proectul a fost primit şi trimit la Consiliul Legislativ pentru darea avizului.

S'au soluţionat apoi lucrările curente, după care consiliul a luat sfârşit la ora 8 seara.

Şedinţa consiliului superior economic

Eri a ţinut şedinţă consiliul superior economic, sub preşidenţia d-lui C. Argetoianu.

Au participat d-nii Garofild, Slăvescu, ing. Bujoiu, Gigurtu, Savu, Osiceanu, Fluieraş, Sassu, Conitz, etc.

Dl. Garofild a continuat expunerea memoriului d-sale în chestiunea agriculturei.

Discuţiile vor continua în şedinţa de Marţi 21 Iunie.

Inundaţiile catastrofale din China
paralizează operaţiile militare

Berlin 18—Telegramele sosite din Extremul Orient arată că dezastrul inundaţiilor continuă să sporească.

Se află sub apă 2400 km. pătraţi.

Puhoaele au ajuns la 6 km. de oraşul Kai-Senk, decurând cucerit de japonezi.

Trupele japoneze au început să se retragă.

Lucrările de reparare a digurilor Fluviului Galben au fost oprite, din cauză că chinejii au pus unităţi de mitraliere să tragă în oricine ar incerca stăvilirea apei.

Populaţia se retrage din regiunile ameninţate.

Au rămas fără apă peste 700.000 de familii.

Sunt temeri că apele Fluviului Galben se vor uni cu cele a Fluviului Albastru, mărind dezastrul.

Străzile din centrul Iaşului
se vor reface prin bună-învoială

Dl. primar M. Eşanu s'a întors ieri din Bucureşti.

D-sa a pus în curent pe d. Armand Călinescu ministrul de interne, cu rezultatul negativ al celor trei licitaţii pentru refacerea străzilor din centrul Iaşului. Conform legii, s'a dat împuternicire d-lui Eşanu să dea lucrările în antrepriză, prin bună învoială.

In acest scop au fost convocaţi la primărie diferiţi antreprenori, pe ziua de 22 Iunie.

Refacerea străzilor va începe cu str. Ştefan cel Mare. Şi se speră că până în toamnă pavajul din centrul oraşului se va prezinta în condiţii excelente.

America a trimis o notă Germaniei
în chestia datoriilor austriace

Washington 18.— Guvernul Statelor-Unite a trimis o notă la Berlin, prin care cere recunoaşterea datoriilor contractate de fostul stat austriac. Nota aminteşte că nerecunoaşterea acestor datorii este în contradicţie vădită cu dreptul internaţional.

E al doilea demers american făcut la Berlin în această chestiune.

ORA 12

Funcţionarii din Franţa
ameninţă cu greva generală

Paris 18.— Comitetul central al funcţionarilor din serviciile publice, a dat un comunicat de protest împotriva închiderei Parlamentului.

Comunicatul arată că prin această măsură s'a amânat până în 1939 rezolvarea chestiunei sporului la salariile funcţionarilor.

Funcţionarilor nu le rămâne decât să procedeze tot aşa cum au procedat muncitorii, cari au obţinut rezolvirea doleanţelor.

In consecinţă, ei se vor organiza pentru o grevă generală.

Franţa îşi justifică atitudinea
în chestia miliţienilor spanioli

Paris 18.— Din Toulouse se anunţă că 6 trenuri cu peste 7000 miliţieni din Divizia 43 republicană, au trecut spre Barcelona.

Submarinul republican spaniol C. 2 a părăsit apele franceze, spre o destinaţie necunoscută.

*

Cercurile diplomatice discută faptul că Franţa a retrimis în Catalonia pe miliţienii spanioli.

O notă a Agenţiei Havas precizează că miliţienii au fost întrebaţi unde voesc să se ducă şi li s'a satisfăcut dorinţa. Deci, critica la adresa autorităţilor franceze este neîntemeiată.

*

Barcelona 18.—Luptele continuă cu violenţă în regiunea Castellon.

Trupele republicane au reuşit să ocupe o parte din localitatea Vilareal.

Anarhia din Mexico

Mexico 18.— Două bande rivale s'au încăerat în statul Osaka.

Lupta s'a soldat cu 19 morţi şi 56 răniţi.

Au fost arestate 35 de persoane.

O nenorocire lângă Bucureşti

Bucureşti 18.—O groaznică nenorocire s'a produs în com. Bragadiru, de lângă Capitală.

Lucrătorii N. Ioniţă, V. Stângă şi N, Dobre lucrau la construirea unui puţ american.

La un moment dat, ei au fost electrocutaţi de la burghiul electric.

Doi au sucombat pe loc, al treilea este în agonie.

Un colonel condamnat
pentru fals în acte publice

Braşov 18.—Tribunalul militar a judecat eri pe dl. colonel Letzu Gh. din jandarmerie, acuzat de sustragere de acte şi fals în acte publice.

Inculpatul a fost condamnat la destituire, 1 an închisoare, 1 an interdicţie şi 5000 lei cheltueli de judecată.

Cel condamnat are drept de apel în termen de 30 zile.

O distinsă medică engleză
delegată de Liga Naţiunilor a sosit astăzi în Iaşi

Astăzi dimineaţă a sosit în localitate Miss Mac. Dougall, dela Institutul de cercetări de nutriţie din Londra.

Miss Mac. Dougal, este una din cele mai proeminente figuri femenine ale lumii medicale internaţionale.

D-sa a fost trimisă de secţia de Igienă a Ligei Naţiunilor să studieze regimul alimentar în România.

Până în prezent a vizitat Institutul Agronomic din Bucureşti, Institutul Agronomic din Bucureşti, Institutul Cantacuzino din Bucureşti, actualmente Institutul de igienă din localitate, urmând ca a doi să plece la Cluj spre a vizita institutul de igienă din acel oraş.

Miss Mac Dougall a fost întâmpinată de d. prof. dr. I. Bălteanu care a condus-o la Institutul de Igienă unde a vizitat laboratoarele.

La orele 10 şi jumătate Miss Mac Dougall, însoţită de d-nii prof. dr. I, Bălteanu, conf. dr. I. Alexa, şi dr. Jules Nitzulescu, a plecat spre plasa model de demonstraţie Tomeşti, unde s'au făcut cercetări sistematice asupra regimului alimentar calculându-se valoarea nutritivă a alimentelor ce le consumă ţăranii în această regiune.

Distinsa oaspete va mai vizita câteva aşezăminte industriale precum şi spitalele din localitate.

Brutus

Biserica lui Ştefan cel Mare dela Borzeşti
avariată de furtună

Bacău 18.—Furtuna de Joi a provocat numeroase stricăciuni în judeţul nostru.

Intre altele, a fost avariată biserica lui Ştefan cel Mare din satul Borzeşti, care este monument istoric.

Clopotniţa bătrânului locaş a fost luată de furtună, chiar în timpul când dascălul trăgea clopotul vestind grindina.

INFORMAŢIUNI

x *„Asociaţia Licenţiaţilor Academiilor Comerciale are multe oferte de servicii de la întreprinderi, retribuite cu salarii bune. Licenţiaţii şi licenţiatele din oraşul şi jud. Botoşani, care doresc să ocupe asemenea servicii, sunt rugaţi să comunice pe pe adresa d-lui Gh. D. Ţicăioiu, str. Simionescu, Botoşani, următoarele date: limbile cunoscute, practica făcută (dacă are o asemenea practică), ce serviciu preferă, ce studii secundare are la bază (liceul sau comerţul) şi anul când a luat licenţa.*

x AZILUL „EUFROSINA BALŞ".—D. primar M. Eşianu, a făcut zilele trecute o vizită la Azilul de bătrâne „Eufrosina Balş", din strada Lascar Catargi.

D-sa a rămas încântat de cele văzute, felicitând pe d. Dobreanu, intendentul azilului, graţie căruia acest aşezământ a ajuns în situaţia înfloritoare de astăzi.

D. primar Eşianu, la despărţire, a exclamat:

„Nu mi-aşi fi putut închipui să fie şi pe dinăuntru tot atît de frumos ca şi pe afară, acest azil pe lângă care trec mai în fiecare zi.

x **Hramul bisericei Banu**-Duminecă 19 Iunie fiind Hramul bisericei Banu, serviciul Divin se va oficia de un sobor de preoţi, iar răspunsurile vor fi date de excelentul cor al bisericei, compus din membrii societăţii culturale P. T. T. din localitate. Bunii creştini sunt rugaţi a fi prezenţi la acest serviciu.

x Doamna Lucia Sava din comuna Roşcani jud. Iaşi, a introdus la tribunalul local acţiune de divorţ contra soţului ei d. Alex. Sava din aceiaş comună

x Astăzi dimineaţă la ora 8, d. ing. Petrov, şeful serviciului Planului dela Municipiu-împreună cu d-nii: ing. Apostolescu, Directorul Technic şi dr. Cădere, medicul şef al oraşului, s'au deplasat pe şesul Bahluiului pentru a studia la faţa locului şi întocmi planurile după care urmează a se executa canalizarea râurilor Bahluiu, Nicolina şi Jijia.

După cum se ştie, aceste lucrări vor fi executate cu ajutorul premilitarilor şi vor costa câteva zeci de milioane.

x **Producţie.**— Astăzi la ora 5 jum. p. m. în sala de festivităţi a Academiei de Muzică şi Arta dramatica „G. Enescu" are loc producţia de fine de an.

Intrarea liberă.

x Astăzi după amiază la ora 4, va avea loc solemnitatea ridicării pavilionului stolului de eleve, cari dau liceul în particular.

Solemnitatea se va desfăşura la Liceul „Oltea Doamna", în prezenţa profesoarelor şi a reprezentanţilor bisericii.

x Direcţiunea Institutului de Surdo Muţi „Marele Voevod Mihai" din Iaşi str. Zmeu Nr. 3, aduce la cunoştinţă că în ziua de 19 Iunie, ora 4 p.m. va avea loc serbarea de sfârşit de an, la care sunt rugaţi a lua parte atât părinţii elevilor cât şi toţi acei ce se interesează de bunul mers al acestui Institut.

x **Laboratorul de analize medicale, chimice şi microscopice Dr. Ratianu** autorizat de Min. Săn. Publice, execută analize complecte de urină, spute, secreţiuni, etc. precum şi orice analize ce interesează industria, comerţul şi higiena alimentară. Iaşi, Cuza Vodă 83.

Atentat la Vilna (Polonia)

Varşovia 18. — Un atentat cu bombe s'a comis asupra redacţiei ziarului conservator „Slova" din Vilna.

Localul a fost deteriorat şi doi trecători răniţi.

In acelaş timp, s'a produs un atentat la locuinţa redactorului şef al ziarului, dr. Makevici.

S'au operat două arestări.

Val de frig
în Cehoslovacia

Praga 18.— In ultimele zile un val de frig s'a abătut în toată Cehoslovacia.

In Boemia termometrul se menţine la plus 2 grade, iar la munte a început să ningă.

Copil cu două capete

Chişinău 18.— Femeia Nadejda Croitoru din comuna Ulmu jud. Lăpuşna, a născut la spitalul central din localitate, un copil cu două capete.

CITIŢI „OPINIA„

Ştiri poliţieneşti

Trei tâlhari
prinşi asupra faptului

Locuitorul Gheorghe Chirova de loc din com. Măgireşti jud. Bacău, pe când mergea pe Şos. Moara de Foc, a fost atacat de trei indivizi mascaţi care l-au bătut şi i-au luat suma de 500 lei.

La strigătele de ajutor, au venit câţiva vecini care împreună cu gardianul public Huţu au reuşit să prindă pe tâlhari.

Ei se numesc Pristopan Florea, Lateş Anghel şi Vasile Serghie cunoscuţi clienţi ai poliţiei.

Agresiune. — Astă noapte doi reangajaţi din Flotila de Aviaţie au luat la bataie, în Piaţa Unirii pe birjarul Gh. Alexa din Calea Călăţii No. 20.

Furt.—Răufăcători, introducându-se în ograda d-lui Olşanschi Alex. din str. Ştefan cel Mare No. 25, au furat 10 perechi de mânere dela uşele casei.

Pâine confiscată.—Dl. comisar ajutor Coşniţă a confiscat dela brutăria Agop din str. C. Negri No. 39, un număr de 116 pâini, lipsă în cântar.

Centravenţie.-Li s'au dresat acte de trimitere în judecată pentru nerespectarea orarului, următorilor negustori: Gh. Todisciuc Str. Ţicăul de jos No. 21, Strul Moise Str. Rampei No. 6, Voinea Gh. Olănescu Str. Râpei No. 2, Bercu Maer Str. Alainet No. 50, şi Ţudic Telman Str. Albinet No. 26. LZR

O SINUCIDERE

Bucureşti 18.—O impresionantă dramă familiară s'a produs eri în Calea Griviţei No. 125.

In locuinţa ei, a fost găsită moartă, tânăra doamnă Ernestina Schwartz.

Ea s'a axfisiat cu mangal.

Sinucigaşa a lăsat o scrisoare mamei sale, în care arată că se omoară din cauza certurilor zilnice cu soţul ei.

INFORMAŢII

x PARASTAS.— La biserica *„Mitocul Maicilor"*, în ziua de 19 Iunie, se va oficia un parastas în amintirea celor morţi din familia *Buc cov.*

Cei ce nu i-au uitat încă, sunt rugaţi a lua parte.

x *Reţineţi datele săptămânii viitoare: romanul celebru „Dodsworth" al faimosului scriitor Sinclair Levis, interpretat de fermecătoarea Ruth Chaterthon, va rula la „Scala" de Luni 20 crt.*

x **Contra durerilor musculare, articulare, sciatice** de natură reumatică sau gutoasă întrebuinţaţi **Frantzbrantwein Mentoformic Dr. Ratianu** aprobat de Consiliul Sanitar Superior. Alină durerile redând buna dispoziţie.

Depozit Farmacia Dr. Ratianu, Iaşi Cuza Vodă 83.

x **Doctorul A. Hoffman s'a mutat în str. Armeană No. 9 şi consultă zilnic boli nervoase şi boli de nutriţie dela 10-12 şi 3-7; tratamente de slăbire şi îngrăşare. Telefon 1577.**

x *Copiii! Aţi văzut-o pe Shirley Temple mireasă? Dar bătrână sfătoasă? In filmul „Fetiţa de aur" aveţi această plăcere. Veniţi deci azi la „Scala".*

x Pentru comenzi de BORVIZ DE BORSEC, adresaţi-vă reprezentantului societăţii, — Dl. Vasile Mândru, la cinematograful Sidoli.

Lovit de trăsnet

Hârlău 18.—Plutonierul Hector dela depozitul militar de remontă „Flămânzi" a fost surprins de furtună pe drum, în timp ce venea din satul Oneaga.

In apropiere de depozit a fost lovit de trăsnet, arzându-i faţa şi paralizându-i corpul.

Starea sub-ofiţerului este gravă.

x **Revizuirea vehiculelor**-Se aduce la cunoştinţa proprietarilor de vechicule cu tracţiune mecanică, automobile, autocamioane, camionete şi motociclete, că termenul de revizuire s'a prelungit până la data de 1 Iulie a. c. dela care dată nu se mai admite nici o întârziere.

Cine nu se va prezenta cu vehiculele până la susciitata dată, va suferi rigorile legei.

Cumpăr Briliante, antichităţi. Vindeţi bine **Brătianu 82** Notaţi bine No.

Alt succes formidabil al „SCALEI"
Romanul senzaţional de mare actualitate al celebrului scriitor Sinclair Levis
DODSWORTH
(A DOUA TINEREŢE)
interpretat de marea artistă RUTH CHATERTHON
De Luni 20 Iunie la „SCALA"

La boală combateţi întâi febra!

— Iar s'a urcat temperatura. Ce-i de făcut?
— Iţi fac o frictiune cu **Carmol*)** pe tot corpul şi febra îţi va scădea imediat.
*) Carmol este cea mai bună frictiune contra răceliei, gripei, durerilor reumatice şi febrei.

Cel mai frumos actor
Cel mai mare cântăreţ
NINO MARTINI

DOCTOR
I. BERNATH
Specialist în boli de copii şi sugaci. —Puericultură
Fost asistent prof. Czerni (Viena)
Medic spec. la disp. C. F. R.
Electroterapie. Galvanizare. Faradizare. Raze u. v. Diatermie etc.
Cons.: 9—11 şi 3—6
Şos. Arcu 2 lângă farm. Irofte

VIN TONIC
IRADIAT — VITAMINAT
Depozit: Farmaia Dr. Beceanu, Piaţa Halei.

Cadoul visat de elevul merituos
este un aparat fotografic. Vi-l procuraţi
începând dela lei 250 buc.
dela Librăria ATH. GHEORGHIU
Se primesc lucrări de amatori.

Salon de Corsete
— I. FORSMIT —
CENTURI şi SOUTIENE NID D'ABEILLE
IAŞI str. I. C. Brătianu 105 (colţ Emilia Humpel-Maioreseu)

— „Scala" oferă trei avantagii colosale —
FILME COLOSALE
OGORUL
Paul Muni — Luise Rainer
şi „FETIŢA DE AUR"
cu SHIRLEY TEMPLE
Sala — — — — —
cu plafonul descoperit
Reprezentaţiile sub cerul liber
PREŢURILE
cele mai reduse
14, 10 şi 5 lei
plus timbrele

BIBLIOTECA UNIVERSITĂȚII -IAȘI-

ANUL XXXIV No. 9364

ABONAMENTE:
Lei 350. . . . . pe un an
„ 180. . . . . „ 6 luni
„ 90. . . . . „ 3 luni
„ 35. . . . . „ 1 lună
„ 1500. . . . Instituții publice

Atelierele tipografice „Opinia"
IAȘI STR. LAPUȘNEANU 37

1 LEU

OPINIA

Ziar popular cotidian

MARȚI 21 IUNIE 1938

TELEFOANE
Redacția. . . . No. 1298
Administrația . . „ 1299
Serv. de noapte red. . „ 1136

Redacția și Administrația
IAȘI STR. LAPUȘNEANU 37

Director: C. R. CHIULEA

OFICIUL DE TURISM

trebue să înlesnească vizitarea laşilor

Am apreciat, într'un articol recent, rolul și activitatea Oficiului de turism în țara noastră. Dar am precizat că acest organ atât de necesar, nu trebue să facă comerț cu scopuri de câștig. Cel puțin, nu trebue să facă negustorie un șir de ani, până când publicul nostru va fi educat în direcția călătoriilor și excursiilor.

Or, a clădi hoteluri somptuoase, cu tarife scumpe. în stațiuni balneo-climatice foarte frecventate, înseamnă a face negustorie.

Avem în țară stațiuni renumite și bine utilate,—de unde nu lipsesc vizitatorii. Cine vrea să le frecventeze, găsește tot confortul.

Dacă Oficiul de turism ar dori să înlesnească lumii nevoiașe sau cu mijloace restrinse vizitarea acestor stațiuni scumpe, am înțelege să creeze—în acest scop—hoteluri și restaurante ieftene. Dar construirea de hoteluri luxoase cu tarife scumpe (ca la Mamaia) nu înseamnă a înlesni turismul,— ci a face negustorie. Și nu acesta e rolul Oficiosului de turism.

Oficiul trebue să contribue la utilarea localităților care nu oferă destul confort vizitatorilor,— în regiuni demne de vizitat pentru frumusețea lor naturală, pentru însemnătatea lor istorică și pentru rolul lor economic.

O localitate care ar trebui să se bucure cu precădere de atenția Oficiului de turism, este orașul Iași.

Bătrâna cetate moldovenească, în afară de așezarea naturală destul de plăcută, posedă monumente istorice vestite și merită a fi un punct de atracție pentru tineretul care trebuește să se inițieze în gloria trecutului național. Aici la Iași Oficiul de turism ar trebui să ridice construcții care să înlesnească pe vizitatori. Asemenea la Târgoviște, Suceava, Blaj și alte localități istorice; — nu în stațiunile mondene care au tot ce le trebue și unde negustoria particulare e în floare.

Supunem acest punct de vedere atenției conducătorilor Turismului românesc

Dar vom reveni.

Din toată lumea

Un omagiu

Ziarul „Viitorul", vorbind despre ultima și marea mișcare din magistratură, scrie următoarele rânduri omagiale pentru d. Victor Iamandi, ministrul Iașilor:

„D-l. Victor Iamandi, care s'a ilustrat în viața publică a României de după război, ca o personalitate în care sentimentul marilor răspunderi este mereu dominant; și care a pus în serviciul cauzelor politice, un talent oratoric și expositiv de o neîngăduită superioritate, a arătat, și în presidarea noei mișcări în magistratură, de-o altă dar mare însemnătate, ceiace se știa de toți că este: Un om drept, un spirit neinfluențabil, și-o minte care cântărește cu precizie de istoric și de jurist, valorile personale ale altora, și nevoile permanente ale țării".

§§§

„Luna cărții"

Anul acesta vom avea o lună a cărții, care se desch de la 23 luna.

Solemnitatea va avea loc la Pavilionul Culturii Românești de la Fundațiile Culturale Regale, în prezența M. S. Regelui.

Pentru această expoziție a cărții s'a acordat și reducere pe C. F. R.

M. S. Regele merită în adevăr titlul de „Rege al culturei" pentru atenția deosebită pe care o acordă cărții și culturii.

Rămâne numai ca și publicul nostru să înțeleagă semnificația gestului regesc și să acorde cărții importanța pe care o merită.

§§§

Bilanț tragic

Ziarele publică o foarte interesantă statistică a accidentelor înregistrate în Statele-Unite în cursul anului 1937.

Numărul accidentelor mortale trece de 100.000. In accidente au fost rănite, în același interval de timp, 9 mil. 900.000 persoane.

Societățile de asigurare evaluiază despăgubirile plătite și cele ce urmează să fie plătite la cifra record de 3 miliarde 600.000.000 dolari.

In accidentele de automobile au fost omorâte 39.500 persoane.

Accidentele de muncă sunt în număr de 19.500.

§§§

In câteva cuvinte..

— Anul acesta se contează pe o recoltă de grâu în România de 600.000 vagoane.

— La serbările sokolilor din Cehoslovacia, va participa și un detașament de 800 arcași români.

— S'a hotărât ca pe timpul vacanței să se facă schimb de găzduire a cercetașilor, între Polonia și România.

— Campionatele naționale de înot vor avea loc anul acesta la Sibiu.

— Ministerul cultelor a intervenit la consiliul de miniștri pentru a se aproba să se facă numiri de preoți în parohiile vacante, chiar de acum, — nu de la 1 August cum prevede legea bugetară.

§§§

Insemnătatea reclamei

Un cofetar din cea mai luxoasă stradă a New-Yorkului, pusese prețuri modeste. Dar afacerea mergea foarte slab. Clienții nu se înghesuiau de loc.

Bietul cofetar se gîndea să lichideze, când un alt negustor i-a dat o idee: să anunțe prin ziare și afișe că prăjiturile și șocolățile lui sînt cele mai scumpe, deoarece nu le consumă decât persoane distinse!

Cofetarul a procedat întocmai.

A sporit prețurile și a făcut o publicitate răsunătoare. Rezultatul a fost uimitor. Clienții se îmbulzeau și cofetarul s'a îmbogățit în scurt timp.

Iată efectul reclamei comerciale.

§§§

Prin ploaia de stele

Presa străină relevă un fapt de o deosebită importanță.

Intre 27 Mai și 7 Iunie, pământul a trecut de 2 ori, fără să ne dăm seama, printr'o puzderie de stelișoare vagabonde, cari au rezultat din desagregarea vre-unei comete.

Această ploae de stele este un fenomen periodic, care n'are nicio influență asupra rotației planetei noastre. „Este exact ca și cum un automobil ar trece printr'un roi de albine" —a explicat profesorul Gianella, dela observatorul din Roma.

Citiți în pag. IV-a
ULTIMA ORĂ

-- Inarmările britanice --

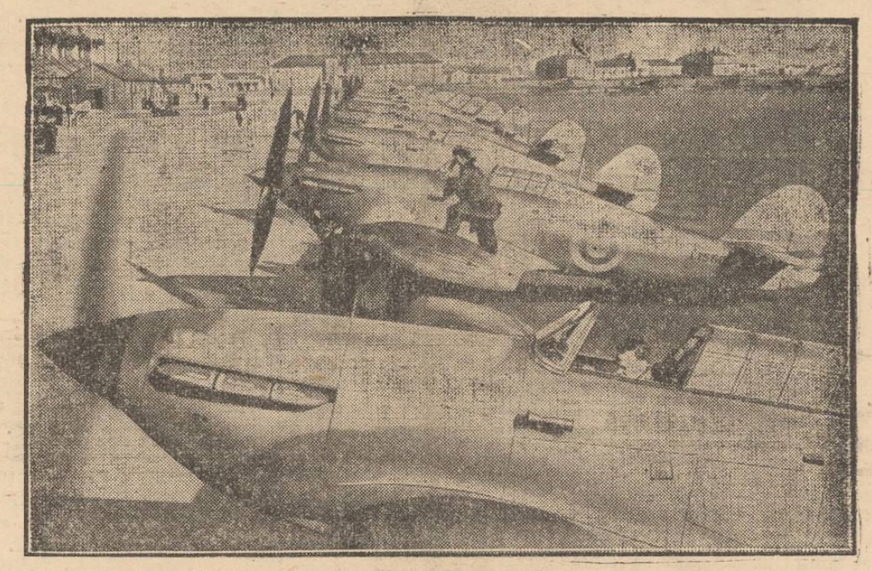

Continuînd înarmările, Anglia și-a construit avioane militare din cele mai perfecționate, devenind o redutabilă putere aeriană. Noile avioane engleze de vânătoare (în clișeu) au viteza de aproape 650 km. pe ceas și sînt considerate ca cele mai repezi din lume.

Stăvilirea curentelor nesănătoase din norod

Indemnul chiriarhilor țării către tineret. O circulară interesantă a protopopilor ieșeni

La mobilizarea forțelor spirituale, făcută din îndemn regesc pentru întronarea ordinei și bunei viețuiri în țară, biserica a răspuns cu tot entuziasmul.

Fără a precupeți hodina necesară anilor îndelungi de viață ce-i are, însuși Patriarhul țării a luat frânele diriguitoare ale statului.

Urmându-i pilda, chiriarhii țării au purces și ei la lucru pentru întronarea disciplinei morale în popor.

Prima grijă a conducătorilor bisericii este călăuzirea tineretului, în mijlocul căruia se infiltrase adânc veninul politicianist.

De azi înainte biserica va fi un dig puternic de oprelistea tuturor pornirilor nesănătoase din popor.

Chiriarhii au dat dispoziții clerului de a supraveghea ori ce manifestare a tineretului, începând chiar de la școala primară.

In sarcina nouă dată preoților mei. interesant este îndemnul I. P. S. Mitropolit Nicodim care apelează la cler și popor să lucreze cu toată râvna pentru înfăptuirea României dorită de M. S. Regele Carol II; *România Nouă, tare ca forță și cultură.*

La îndemnul chiriarhului, protopopii au trimis circulări speciale clerului prin care dau instrucțiuni asupra modului cum trebuește să activeze în popor.

Circulara prevede secondarea atentă a manifestărilor străjerești, premilitare și regionare ale tineretului. Vor fi combătute pornirile nesănătoase și mai cu seamă infiltrațiunile de ordin politic.

Circulara lansată către cler, de protopopii ieșeni Dumitru Ciolan, Ion Ionescu și Grig. Constantinescu, este plină de învățăminte, și sperăm că va fi de mare folosință în acțiunea de îndrumare a tineretului și de întronare a disciplinei morale în rândul poporanilor.

Circulări similare s'au trimis de către toți protopopii din Moldova.

Grig. Spiru

Jubileul șampaniei

S'au împlinit 300 ani dela inventarea delicioasei băuturi „șampania".

Franța (patria șampaniei) serbează acest jubileu printr'o emisiune de timbre postale (cum arată clișeul).

De ce-i scump!

O pildă edificatoare

Ne plângem cu toții, și cu drept cuvânt, că mărfurile sânt scumpe. Se plâng consumatorii, dar se plâng și negustorii pentrucă nu fac afaceri din pricina prețurilor urcate care gonesc pe cumpărători.

Cauza scumpetei?

Se poate înțelege foarte ușor din socoteala asupra unui aliment. Luăm ca pildă cafeaua, după prețurile transformate în lei.

Cafeaua de Rio, calitate mijlocie, costă 200 lei kgr.

La producător în Brazilia (America de sud) un kgr. de cafea costă numai 5 lei. Se adaogă diverse cheltueli până la punctul de export, 3 lei de kgr. Apoi transportul peste Ocean, fraht, comision, asigurare etc. încă 16 lei la kgr.

Deci la Constanța un kg. de cafea soseste cu prețul de 24 sau cel mult 25 lei.

Deacum începe a fi frumos. Importatorul plătește vamă, accize, taxă de consumație etc. 85 lei. Transportul până la orașul de destinație și taxă comunală, cel puțin 2,50 lei la kgr. Apoi cheltuelț de regie și Stat 25 lei.

Și iată un kgr. de cafea ajuns la 136,50 lei preț en-gros.

Se adaogă cheltuelele de prăjit, rășnit, beneficiul detaliștului, alte taxe,..: și consumatorul plătește 200 lei kgr.

Așa dar, cafeaua pornește din Brazilia cu prețul de 8 lei (în care intră toate taxele locale); traversează Atlanticul, Mediterana și Marea Neagră, ajungând la Constanța la 25 lei Kgr. Iar deacolo, în orașele țării, transportul și dările scumpesc cafeaua cu 175 lei la Kgr.

— Iată un articol alimentar căruia impozitele și taxele de tot soiul își sporesc de șapte ori prețul!

Același lucru se poate constata la diverse mărfuri, indigene sau importate.

Vedeți, așa dar, principala cauză a scumpetei.

O boală nouă:

Melancolia singurătății

Doctorul Elam din Londra a descoperit o boală nouă, pe care a botezat-o „boala mahalalei", sau melancolia singurătății.

Inventivul medic a constatat că se produc multe sinucideri în periferia Londrei și a altor orașe. Cauza este singurătatea, într'un cadru aproape rustic, în care trăesc tinerele femei căsătorite recent, sau nevestele fără copii, sau în fine acele care au numai un singur copil.

In ceasurile lungi când bărbații sânt plecați la muncă, femeile rămân în singurătate și se gândesc prea mult la necazurile vieții. De aici,—tristețe, melancolie, enervare și chiar sinucidere.

Dr. Elam propune, ca remediu, înființarea de „cluburi sociale" unde persoanele singure să se poată aduna, să vorbească și să se distreze. Numai să nu se distreze prea mult, căci riscă să cadă în altfel de boală...

Combaterea exantematicului

O vizită la stațiunea de deparazitare Ungheni

Rolul d-lui prof. dr. Alex. Slătineanu

Comisiunea pentru combaterea tifosului exantematic în Moldova, compusă din d-nii: Prof. dr. Alexandru Slătineanu directorul Institutului de Igienă Iași, ca președinte, și d. inspector general sanitar dr. Th. Bulău, a preconizat acum doi ani de zile înființarea de centre de deparazitare în punctele principale de trecere peste Prut din Basarabia în Moldova.

Unul dintre aceste centre s'a organizat și funcționează în cadrul plășii de, demostrație Tomești, în localitatea Ungheni.

Am avut prilejul să întovărășesc pe d. conf. dr. I. Alexa în inspecția făcută în ziua de 14 a lunei la stația de deparazitare și îmbăere din Ungheni.

Stația de deparazitare dela Ungheni e instalată într'o clădire special amenajată. Astfel sunt instalate 6 cabine de băi și 8 dușuri.

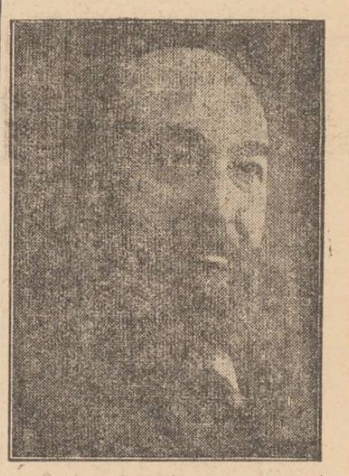

Prof. dr. Al. Slătineanu

Persoanele ce sunt trimise la deparazitare sunt înregistrate la un birou special.

După înregistrare, urmează tunderea și raderea; apoi fiecare persoană e trecută la baie, în urma căreia pielea corpului e tratată cu un amestec de oțet și sublimat pentru distrugerea ouălor de paraziți.

In timp ce persoanele sunt îmbăiate, hainele și rufele lor sunt dezinfectate și deparazitate în etuve speciale.

Și numai după aceste operațiuni care răpesc un timp destul de îndelungat, cei su-

(Continuarea în pagina 2-a)

Dunărea, artera vitală a României

de DIMITRIE GHERASIM

Este un lucru destul de cunoscut că cele mai civilizate popoare au trăit pe văile unor mari fluvii. In Antichitate Tigrul, Eufratul și Nilul au fost leagănele unor civilizații milenare. Marile fluvii au o importanță covârșitoare pentru popoarele ale căror teritorii le scaldă; ele constituesc adevărate artere de respirație și de eșire spre largul mărilor, fiind căi naturale ieftine pentru desfacerea surplusului de bogății ale țărilor riverane.

Destinul ne-a hărăzit nouă Românilor să fim așezați chiar la gurile celui mai important fluviu din Europa. Dar nu numai atât; Dunărea ne este hotar de țară întregită pe o lungime de peste 800 km. Deaceia ea este mijlocul de valorificare a bogățiilor noastre naționale. O bună parte a exportului nostru de petrol și de grâne se scurge prin Dunăre.

„Fără Dunăre, România nu poate fi și nu ar avea rațiune de a fi — spunea Mihail Kogălniceanu —; Românii au o misiune providențială de împlinit, aceasta nu poate fi decât aceea de a fi păzitorii Dunării". *Insă această „misiune providențială" de care vorbia Kogălniceanu, se poate înfăptui numai prin prieperea tuturor problemelor, atât economice, cât și politice, care decurg din așezarea noastră geografică așa de prielnică la Dunăre.*

Evoluția politicei internaționale în ultimii ani, a dat cu totul altă înfățișare multor probleme europene, dar mai ales această evoluție a avut repercusiuni adânci asupra Europei Dunărene, în urma Anschluss-ului austriac.

Pentru lumea necunoscătoare a consecințelor pe care le are Anschluss-ul, acest fapt îndeplinit de Germania n'ar constitui decât o etapă în realizarea unității rasei germane și nimic mai mult.

Nu e locul a mă ocupa aici de multiplele și gravele urmări de natură politică și economică ale Anschluss-ului pentru siguranța Statelor mici din Centrul și Răsăritul Europei.

Mă voiu ocupa aici numai de una din aceste urmări ce rezultă din scoborârea germană în josul Dunării până dincoace de Viena.

Reichul stăpânește astăzi tot cursul superior al Dunării El și-a construit o flotă puternică de războiu și o flotă comercială cu mult superioară celorlalte State riverane mai mici. S'a anunțat în mod oficial, în cadrul planului economic de 4 ani, construirea vestitului canal Rhin—Main—Dunăre, iar Viena va deveni cel mai mare port din centrul și Sud-Estul european.

Amintesc aici deasemeni că încă înainte de îndeplinirea Anschluss-ului, Germania a denunțat în 1936 clauzele de libertate a comunicațiilor pe fluviile ce parcurg teritoriul german, deci și pe Dunăre, din tratatul de Versailles, sub motivul restabilirei suveranității teritoriale. Și, ca o urmare logică a acestei denunțări, imediat după Anchluss, Comisiunea internațională a Dunării a fost avertizată să-și mute sediul dela Viena.

Prin urmare, Statele mici

(Continuarea în pagina 2-a)

Astăzi ca întotdeauna
Magazinul „FEMINA"
IAȘI — STR. ȘTEFAN CEL MARE 11
VINDE MAI EFTIN CA LA ORICARE DESFACERE
Cu ocazia sezonului de vară reduceri speciale la următoarele articole

Cămăși bărb. „ matasă Bemberg, din Charmeusă și Milanez cu Lei 268, 278 etc.
Cămăși bărb. panama Lei 68, 72 etc.
Cămăși bărbătești serpan Lei 109
Cămăși copii panama Lei 33, 36 etc.
Cămăși copii flor și matasă cu preț redus
Bluze damă panama și flor 64, 72, 75
Bluze dame matasă charmeuză Lei 199, 220, 235 etc.
Ciorapi matasă „Areca" 508 și Adesgo vol cu talon cu or Lei 85
Ciorapi de mătasă Adesgo 45, 48, l Lei 69
Ciorapi dame „Areca" 507
Chiloți și combinezoane de matasă Adesgo, Milaneze și G B.L. cu prețuri f. ieftine
Costume și chiloți de baie din lână și maco. Prosoape toate mărimele și multe alte articole.

Înainte de a pleca la băi aceți deci toate cumpărăturile numai la **Mag. Femina**

Informațiuni

x Comitetu conducător al Ateneului Popular Tătărași aduce la cunoștința generală că nu a lansat și nici nu va lansa liste de subscripție pentru această instituție.

Răuvoitorii care se prezintă în numele Instituții, rugăm a li dați pe mâna organelor polițienești.

x *„Asociația Licențiaților Academiilor Comerciale are multe oferte de servicii de la întreprinderi, retribuite cu salarii bune. Licențiații și licențiatele din orașul și jud. Botoșani, care doresc să ocupe asemenea servicii, sunt rugați să comunice pe pe adresa d-lui Gh. D. Țicăloiu, str. Simionescu, Botoșani, următoarele date: limbile cunoscute, practica lăcută (dacă are o asemenea practică), ce serviciu preferă, ce studii secundare are la bază (liceul sau comerțul) și anul când a luat licența.*

x *Parastas pentru Alexandru Maxim.* — La cimitirul Eternitate, în prezența a numeroase rude și prieteni, a avut loc un parastas pentru Alex. Maxim.

Familiile Mart niuc, Damian și Maxim aduc mulțumiri prietenilor și cunoscuților care au luat parte la această solemnitate.

x Kermeza organizată de asociația sportivă „Macabi-Hacoah", are loc Sâmbătă seara 25 Iunie, în grădina și sala asociației din str. Mârzescu.

Pe program: match nocturn de Wolley - Ball, demonstrații sportive, numere de muzic-hall, concursuri de dans etc.

Liceele de Băeți
Mihail Kogălniceanu
IAȘI — STR. C. A. ROSETTI 4

Examenele de admitere în cl. I și a V-a, se țin la ambele licee în ziua de 21 Iunie crt.

Elevii vor prezenta la înscriere: certificatul ultimei clase, extractul de naștere și certificatul de botez.

Cancelaria este deschisă, pentru orice informațiuni, între orele 8—1 a. m. și 3—7 p. m.

Direcțiunea

La 1 Iulie a. c. se deschide:
Căminul Fizio-climatic, — Tazlău
(NEAMȚ)
(Profesor Dr. E. Mironescu)
Reconfortare fizică și morală
Prospecte și informații la cerere

LA CUMPĂRAREA COVOARELOR ORIENTALE
adresați-vă direct primei surse
„TEBRIZ"
Expoziție permanentă
Iași Str. LascarCatargiu 62

De închiriat Restaurantul Băilor Oglinzi

Cereți pretutindeni cu 3 lei sticla delicioasa limonadă a fabricei **LUPU** fabricată din sucuri de fructe.
Lupu vinde eftin sifoane și pâine

CREMA DE LACRAMIOARE curăță, albește și catifelează pielea. Depozit Farmacia Dr. Beceanu Piața Halei Iași.

DOCTOR
I. BERNATH
Specialist în boli de copii și sugaci. —Puericultură
Fost asistent prof. Czerni (Wiena)
Medic spec. la disp. C. F. R.
Electroterapie. Galvanizare. Faradizare. Raze u. v. Diatermie etc.
Cons.: 9—11 și 3—6
Șos. Arcu 2 lângă farm. Irofte

Dr. Gancevici
consultă
BOLI DE PIEPT
Str. Lăpușneanu 19
Luni, Mercuri și Vineri între orele 1—4 p. m.
Telefon 1486

Doamna Doctor
C. PARHON ȘTEFANESCU
Medic primar al Spit. Socola
Boale nervoase și ale glandelor cu secrețiuni interne
METABOLISM BAZAL
Cons. 2—4 p. m.
Str. Tăutu 2 Tel. 2269

DOCTOR
A. ABERMAN
consultă
BOLI DE COPII ȘI SUGARI
între orele 8-9 a. m. și 3-7 p. m.
Strada I. C. Brătianu 30
colț cu str. G. Enescu

Doctor
A. Dascăl
BOLI INTERNE
VENERICE ȘI SIFILIS
Tratamentul blenoragiei la bărbați și femei
Diathermie urologică și generală
Consultații și tratamente: 7½—10 a. m. și 2—9 seara
Duminică 9—12 a. m.
Iași, Str. Cuza-Vodă 42
(vis-a-vis de Camera de Comerț)

Fabrica de sobe de teracotă
GRIGORE UNIȘOR
din Iași str. Impăcărei No. 1 anunță onorata sa clientelă de a face comenzile de sobe direct dela fabrică sau chemat prin c. p. vin personal la domiciliu. Deci a nu încredința nici o comandă în numele meu la diverse persoane de care eu nu am cunoștință și pentru care nu-mi iau răspunderea.
Grigore Unișor

Doctor
Adrian Ștefănescu
Medic de Spital
Boli interne și nervoase
METABOLISM BAZAL
Consult 4—6 p. m.
Str. Tăutu No. 2
Telefon 6922

*) **GRATUIT** primiți o calculație astro-matematică cu numărul câștigător la loterie și sfaturi practice. Trimiteți încă astăzi data nașterii, ca să aveți timp să vă procurați lozul pentru tragerea dela 15 Iulie. Adresați Corvino Cluj, str. Mico 4

Un cadou util p. părinții Dvs. este UN OCHELAR FRUMOS dela

Optica „ARGUS"
Singurul magazin de specialitate. — Iași, Lăpușneanu 43

Liceul Militar Iași
PUBLICAȚIE

Se aduce la cunoștința publică că în ziua de 6 Iulie a. c. ora 9 dim. se va ține la acest liceu licitație publică pentru aprovizionarea cu materiale, cărți și rechizite școlare, pentru anul școlar 1938-1939.

Valoarea furniturei este de aproximativ 700.000 lei.

Garanția de 5% prevăzută de art. 92 din L. C. P. se va depune în numerar sau în efecte de stat, socotite la valoarea lor nominală, în ziua licitației în primirea comisiunii.

Furnitura se va preda până în ziua de 1 Septembrie 1938 conform condițiunilor din caetul de sarcini.

Licitația se va ține în conf. cu art. 88—110 din L. C. P., care împreună cu caetul de sarcini se pot vedea în orice zi de lucru între orele 9—12 în localul Liceului Militar Iași.

Comand. Liceului Militar Iași
Colonel C. APOSTOLESCU
Ofițer cu materialul didactic
Locot. Iulian Ionescu

No. din 18 Iunie 1938

Apartament Borsek
3 camere, bucătărie, cămară, două verânzi, una acoperită, alta deschisă 5 | 5 m. complect mobilat, așternut, veselă de bucătărie și sotragerie de închiriat la Borsek în cea mai frumoasă regiune Vila „Departe de Griji". Prețul 15.000 lei dela 1 Iulie la 1 August a. c. Alma I. Paul, Șc. Sf. Sava.

Comitetul Școlar al Seminarului Teologic „Veniamin Costache" Iași
No. 408 3 Iunie 1938

Se aduce la cunoștința celor interesați, că în ziua de 21 Iunie 1938, ora 10 dim., în cancelaria Seminarului Teologic „Veniamin Costache" Iași (Str. Lozonschi No. 9), se va ține licitație publică pentru aprovizionarea internatului școalei, cu cantitatea de 25—30 vagoane lemne de foc, esență tare fag, carpen și stejar, tăitura de un an de zile, pentru anul școlar 1938 | 1939.

Licitația se va ține în conformitate cu art. 88—110 incl. din L. C. P. cu art. 31—53 din Regulamentul O. C. L. și normele generale pentru ținerea licitațiilor publice, publicate în M. O. No. 127 din 4 Iunie 1931

Caetul de sarcini se poate vedea în cancelaria școlii, în fiecare zi de lucru, între orele 10—12 dim.

Concurenții vor prezenta în ședință oferta original timbrată și una copie, sigilate în plic, iar garanția de 5% asupra întregei furnituri, se va depune în ședință, în efecte de stat sau numerar.

Comitetul

Dr. C. STRAT
Asistent Universitar și Medic Secundar al Clinicii Medicale Spitalul Sfa. Spiridon
CONSULTA ZILNIC 1—5
BOLI INTERNE
Str. Sărărie 81

AVIZ

Direcțiunea Liceului Ortodox de fete „Doamna Elena Cuza" Str. Lascar Catargiu 46, anunță că ținerea examenului de admitere în cl. I va avea loc Miercuri 22 Iunie crt. ora 8 a. m. Inscrierile se fac între 15—20 Iunie crt. la cancelaria liceului. Elevele care obțin medii mari au reducere de taxe. Acte: Certificat de 4 clase primare.
Act de naștere.
Certificat de botez.
Buletin de vaccinare.
Certificat de naționalitate.

Direcțiunea

x La anemie și covalescență se recomandă BORVIZ DE BORSEC.

O vizită la stațiunea de deparazitare Ungheni

(Continuarea din pagina 1-a)

pust desinfecției și deparazitării primesc câte un bilet de curățenie corporală și a vestmintelor.

Consultând registrele în care se notează numele persoanelor cât și provenința lor, am constatat că; Lunar se efectuează 5—6000 băi și deparazitări, ceace revine 130-160 îmbăieri și deparazitări zilnic.

Persoanele provin mai ales din județele: Orhei, Lăpușna, Bălți, Iași, Fălciu, Tighina, Soroca și Hotin.

Indrumarea persoanelor către stația de deparazitare este asigurată printr'un serviciu permanent, chiar pe podul ce unește Unghenii-târg cu Unghenii-sat, serviciu ce are întreg sprijinul d-lui colonel Saracin, comandantul Reg. 53 infanterie.

Intreaga stație de deparazitare și de îmbăere, care are o activitate atât de intensă, are totuși un personal foarte restrâns.

Personalul stației e alcătuit din: 2 oameni de serviciu ce taie lemnele, alimentând cazanele; 2 oameni ce pompează manual circa 6000 metri cubi apă și mențin curățenia; un băeș și o băeșă, un mecanic ce asigură buna funcționare a mașinelor și un agent sanitar, care e custodele și economul întregei stații.

Toată această organizațiune funcționează sub supravegherea directă a d-lui dr. Artenie, medicul șef al spitalului Ungheni.

Activitatea stațiunei începe la orele 3 dimineață și sfârșește la 9 seara.

Personalul e supra-aglomerat de activitate și d. dr. Artenie ne declară că cei trei agenți sanitari ce fac controlul pasagerilor au căzut bolnavi de epuizare, unul chiar sucombând de meningită.

Acest fapt a impresionan pe d. conf. dr. I. Alexa, care se arată ca o necesitate imperioasă, să se facă echipe duble pentru serviciul de rotație, acest personal fiind în permanență în pericol a contracta tifosul exantematic.

In inspecția recentă, făcută de către d-nii: prof. dr. Combiescu secretarul general al ministerului Sănătății, prof. dr. I. Bălteanu și inspector general sanitar dr. Th. Bulău, au fost satisfăcuți de funcționarea excelentă a acestui centru de proteguire a sănătății umane.

D. prof. dr. Alex. Slătineanu, sub a cărui oblăduire se realizează și această operă de pozitivism social, din cele multe, merită toată lauda și recunoștința cetățenilor.

BRUTUS

Rubrica cinematografică

Cinematograful „TRIANON". ne prezintă în săptămâna aceasta filmul „Femeia mascată", cu Luise Rainer și William Powel.

Al doilea film este: „Vin indienii", cu George O'Brien.

Complectare: Jurnalul Fox.

*

La „SIDOLI" reapare marele tenor italian Nino Martini într'un film de mare anvergură, intitulat „Music, for madame".

Al doilea film este: „In slujba inamicului", un mare film de spionaj cu Fay Wray.

Complectare: Jurnalul „Eclair".

*

La „SCALA" se reprezintă „A doua tinerețe", un film lucrat după cunoscuta carte a marelui scriitor Lewis Sinclair („Dodsworth"), în care Ruth Chatterton, are o creație din cele mai reușite.

Al doilea film este: „Istoria se scrie noaptea", impresionantă realizare, cu Charles Boyer și Jean Arthur.

Complectare: Jurnalul Paramount.

*

La „ROXY" se reprezintă marele film francez „Fericirea" cu simpaticii actori Gaby Morlay și Charles Boyer.

Al doilea film este superba operetă: „Rose Marie" cu Jantte Mac Donald și Nelson Eddy.

Complectare: Jurnal Paramount.

Dela Soc „Veteranilor"

grade inferioare

Și în anul acesta, Patronul Soc. Veteranilor se va serba în ziua de 29 Iunie, Sf-ții Petru și Pavel.

La ora 8 dim. Membri Soc. vor merge la Templu Neuschotz unde se va oficia o rugăciune pentru pomenirea Eroilor căzuți în război, pe câmpul de luptă.

Apoi în corpore, vor parcurge Str. Cuza-Vodă, la Biserica Bărboi, unde un sobor de preoți va săvârși un parastas pentru pomenirea Eroilor creștini.

Va urma, ca în toți anii, o pomană săracilor, din donațiile membrilor și a binevoitorilor. Un comitet va colecta de la binc-voitor, ofrande.

Excursiile „Meșeceului"

Secția turistică a „Meșeceului", organizează următoarele excursii:

Banat 1-28 Iulie, pe ruta: Iași-Buc.--Târgoviște-Pitești-C. de Argeș-Craiova-T. Severin-Herculane-Lugoj-Buziaș--Reșița--Timișoara--Arad-Deva--Petroșani-Sibiu-O. Sibiu-O. Mari-R. Vâlcea-Călimănești-Făgăraș--Brașov--Sinaia--Câmpina--Ploești-Iași.

Transilvania 1-28 August, pe ruta: Iași-Comănești-M. Ciuc-Tușnad-Sf. Gheorghe Brașov-Sighișoara-Mediaș-Blaj-A. Iulia-Tg. Mureș-Sovata-Turda-Cluj-Oradea-Sătmar-B. Mare-Dej-Bistrița Dornișoare-V. Dornii-C. Lung-G. Humorului Iași.

Dobrogea 1-14 Sept, pe ruta: Iași-Galați-Brăila-Bazargic-Balcic-Constanța - Agigea-Tekirghiol - Sulina - Vâlcov-Ismail-Tulcea-Iași.

Excursioniștii vor avea vagoane speciale. Doamnele și domnișoarele vor avea vagon aparte. Cota pentru studenți și elevi e de 2000 lei în care intră: trenul, casa și masa, în condiții ireproșabile. Excursia III 1700 lei. Pe baza unui minim de activitate, studenții și elevii pot participa gratuit.

Informații — Lăpușneanu 8

Colonia Școlară

Societatea Colonia Școlară „Spiru Haret", în dorința de a veni cât mai mult, în ajutorul copiilor din școlile primare, trimite și anul acesta la căminul său din Mangalia, în afară de copii înscriși prin medicii școlari, încă o serie, cu plată de 1200 lei lunar de elev (ă) în care se cuprinde drumul și întreținerea pe timp de o lună, cu îngrijire excelentă.

Doritorii se pot adresa pentru înscriere la casierul Societății. Domnul V. Pamfil, directorul școalei „Spiru Haret".

Președintă
S.Col. Irimescu
Str. Vasile Conta 22

x Curtea de Apel a amânat pentru ziua de 3 Octombrie judecarea procesului comerciantului Iancu Lobel din Tg. Buhuși, jud. Bacău, condamnat pentru bancrută simplă la 1000 lei amendă.

Dunărea, artera vitală a României

(Continuare din pagina 1-a)

riverane ale Dunării, — dar mai ales voi cari ne găsim la guri și cari avem cel mai mare interes ca acest fluviu să rămână liber pentru toată lumea, căci de pe urma acestei libertăți ne folosim în primul rând noi,—se găsesc, cu puteri cu mult interioare, față'n față cu un colos care nesocotește orice libertate de navigație pe bătrânul fluviu și vrea, cu orice preț, să-și impună hegemonia lui economică și comercială pe această mare arteră internațională.

Desigur că Statele mici riverane ale Dunării — printre care și România — vor fi copleșite de concurența pavilionului german pe Dunăre, cu mult superior în numărul de vase și în tonaj — mai ales când acest pavilion nu mai ține seamă de nicio regulă de drept internațional în materie de navigație fluvială. Canalul Rhin-Dunăre, când va fi terminat, va absorbi traficul dinspre gurile fluviului spre izvoarele lui, ceeace va însemna o stagnare și o sărăcire a activității economice din porturile noastre dunărene. Pe de altă parte, portul Viena va concentra flota germană comercială, destinată să asigure un fel de monopol al transportur lor dunărene.

La toate aceste consecințe de ordin economic, trebue să amintesc încă odată aici, după cum am spus-o și în alte cronici apărute în acest ziar, că Dunărea este calea mai potrivită de realizare a faimosului plan de expansiune germană spre Est și Sud-est (*Drang nach Osten*), plan vechiu încă dinnainte de marele războiu, dar de care s'a ocupat Hitler în cartea sa „*Mein Kampf*" și este unul din punctele centrale de preocupare ale conducătorilor celui de-al treilea Reich în materie externă. Germania de azi are nevoie—mai ales pentru deslănțuirea unui război de răzbunare—de materii prime, atât alimentare (grâu), cât și industriale (petrol).

Aceste materii prime ea și le poate procura mai repede din ținuturile bogate ale bogate dela gurile Dunării, unde le poate găsi din belșug. Amintirea păcii separate dela București din 1918, cu toate clauzele sale de exploatare a bogățiilor noastre, trebue să fie trează în mintea fiecărui român.

Dar importanța Dunării pentru poporul nostru și toată viața economică comercială ce se desfășoară pe ea, atârnă și de libertatea Mării Negre, adică de libertatea comunicațiilor prin strimtori. Căci totdeauna s'a spus și s'a accentuat de către personalitățile noastre cunoscătoare ale problemelor externe ce interesează direct Romînia, că „*gurile Dunării sânt la strâmtori*" și că toată viața Dunăreană n'are nicio importanță fără un regim de libertate a strimtorilor. Totuși, în ciuda acestui mare adevăr, Romînia a consimțit cu ușurința la stîrbirea libertății de trecere prin strimtorile Mării Negre, prin revizuirea dela Montreux din Iulie 1936, cu urmări foarte neplăcute pentru mărfurile noastre de export care pleacă din porturile dunărene, în transit prin strimtorile Bosfor și Dardanele, din pricina deselor șicane și a taxelor de trecere ce le întîmpină.

Iată deci gravele urmări ale ultimelor evenimente internaționale asupra problemei Dunărene.

Dunărea, artera noastră vitală, fără de care România nu poate fi și nu are rațiune de a fi", este astăzi sugrumată din două părți: în susul ei prin nimicirea principiului de libertate a navigației și prin expansiunea germană, iar la gurile ei prin știrbirea libertății strâmtorilor. Dar această sugrumare a acestei artere vitale a noastră însemnează o sugrumare a însăși puterii de respiarație și de viață a neamului nostru.

Deaceea măcar de-acum să fim prevăzători și să luăm din vreme măsuri de apărare!

DIMITRIE GHERASIM

SPUMOASA PASTĂ DE DINȚI

Domiciliu obligator
pentru un nou grup de legionari

Din cercetările și percheziţiile făcute de organele poliţieneşti şi ale jandarmeriei, rezultând în mod neîndoelnic că persoanele mai jos enumerate, foşti membri ai fostelor partide „Totul pentru ţară" şi „Garda de fier" care au fost dizolvate, au continuat a avea o activitate clandestină, interzisă de legea pentru apărarea ordinei în stat şi periculoasă pentru ordinea şi siguranţa statului, ministerul de interne a decis următoarele:

Art. I.—Se fixează domiciliu obligatoriu la Miercurea-Ciuc pe termen de un an, cu începere dela data acestei deciziuni, următoarele persoane care s'au dovedit că acţionează în contra dispoziţiunilor prevăzute în legea pentru apărarea ordinei în stat: Ion Crânganu, Boldeanu Vasile, Antohi Nicolae, Mateiaş Virgil, Ioan Taşcă, Traian Trifan, Ioan Ilie, Pantelimon Ioan, Banea Dumitru, Arnăutu Nicolae, Constantin Păduraru, Ştefan Gh. Ursache, Banciu Tiron, Constantin Ionaşcu, Căsăneanu Gh., Matei Coriolan, Moraru Isidor, Ioan Cherciu, Radu Ilie, Negru Ioan, Gheorghe Vodocaru, Zaharia Botez, Medrea Victor, Gheorghe Doară, Nicolae Chivulescu, Hulubaş Dumitru, Romaniuc Emilian, Chindea Vasile, Stănilă Tudor, Octavian Tarasievici, Sergiu Tarjescu, Seuastian Erhan, Chiruţ Ioan, Constantin Gogu, Popescu Dumitru, Hotineanu Nicolae, Cârciu Vasile, Mihai D. Calapăr, Petre Bighidău, Ilie Colhon, Nicolae Pătraşcu, Puiu Traian, Saitan Nicolae, Chivulescu T., Dragomirescu Victor, Pătrăuceanu Miron, Ducaru Dumitru, Brighidău Th., Nae Ionescu, Baliban Teofil, Boaru Dumitru, Ion Lungeanu, Onu Constantin.

FIGURI IEŞENE

Dl. Spiridon Irimescu, mare proprietar (văzut de Godeil)

Raporturi armonice
între fisc şi comerţ
Vizita preşedintelui Camerei de Comerţ la d. Ad-tor financiar N. D. Popa

Dl. Const. Pogor, noul preşedinte al Camerei de Comerţ şi Industrie, a avut o întrevedere cu dl. administrator de constatare N. D. Popa, căruia i-a adus, în numele negustorimei ieşene, mulţămire pentru măsurile ce a luat şi care au dat rezultate satisfăcătoare, pentru stabilirea unui deplin acord între interesele statului şi acele ale contribuabililor, negustorii ieşeni bucurându-se de un tratament, care i-au convins că drepturile lor legale le sunt tot deauna asigurate dar în acelaş timp şi îndatorirea lor către stat este legitimă şi că trebuie să contribuie fiecare, fără şovăire, la aceste îndatoriri.

Dl. preşedinte Pogor a insistat şi rugat pe d'. Popa, să continue cu măsurile ce a luat de a nu se şicana interesele şi dreptele cerinţe ale comercianţilor şi industriaşilor, relevând ca prin această atitudine s'a ajuns deja la realizarea de încasări neaşteptate şi că negustorimea ieşană contribuie cu multă bunăvoinţă la plata dărilor către stat.

Dl. ad-tor Popa a repetat că, cu concursul colaboratorilor ce-i are şi cu îndeaproapea sa supraveghere, este convins că relaţiunile dintre fisc şi contribuabilii ieşeni, au ajuns la ceia ce şi legiuitorii au ţintit, adică toţi conlucrând pentru realizarea veniturilor stocului şi în acelaş timp şi asigurarea drepturilor legale ale contribuabililor.

Dl. Popa a rugat pe dl. preşedinte al Camerei de Comerţ să i se aducă la cunoştinţă ori ce neajuns, sau şicană s'ar ivi, pentru a fi cei dintâi care va apăra interesele şi dreptele cereri ale negustorimei.

REP.

Ocaziune rară!

Luna bluzelor şi cămăşilor

Preţuri senzaţionale

Cămăşi bărbăteşi Panama Lei 79, 89, 99, 100
" " pentru tenis Lei 100
" " perforate flor " 155, 175
" " matase perforate Bemberg Lei 200
" pentru Copii Lei 39, 49, 59
Bluze de matasă croială şi desene exclusive „Hercules" Lei 230, 240, 275
Bluze de damă p. stradă, strand şi sport Lei 59, 69, 75, 95, 100
Ciorapi mătasă pentru dame Lei 39, 49, 59, 79
Şosete pentru copii " 5, 7, 9, 11

Mare reducere de preţuri la costume de bae

Observaţi preţurile din vitrinele noastre. Notaţi bine adresele, în interesul Dvs., pentru a nu fi duşi în eroare.

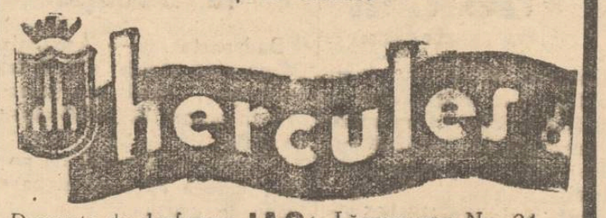

Depozite de desfacere **IAŞI** Lăpuşneanu No. 24, Ştefan cel Mare 13
Băiţi Reg. Ferdinand 191

In chestia vacanţei episcopale
a Râmnicului şi Noului Severin

In înaltul cler ortodox a survenit pe neaşteptate o schimbare la conducerea unei eparhii. E vorba de episcopia Râmnicului şi a Noului Severin, al cărei scaun a devenit vacant prin retragerea P. S. Vartolomeu, din motive pe care deocamdată nu le cunoaştem.

Situaţia eparhiei cu pricina e de aşa natură, încât nu îngădue o vacanţă mai îndelungată.

Din acest motiv Sinodalii doresc să aleagă un titular în timpul cel mai scurt.

In acest scop s'a fixat o şedinţă extraordinară a înaltului for bisericesc, pentru ziua de 23 Iunie, când se va hotărî data alegerii noului episcop de Vâlcea, după ce mai întâi se vor discuta motivele ce l'au determinat pe P. S. Episcop Vartolomeu să-şi părăsească scaunul.

Graba cu care s'a fixat şedinţa Sf. Sinod pentru discutarea acestui caz, ne îndrituieşte să credem că data alegerii noului Episcop, nu va suferi întârziere.

In ce priveşte persoana ce ar avea mai multe şanse de reuşită, se vorbeşte destul de insistent de *P. S. Arhiereu Valerie Botoşăneanu,* Vicarul Mitropoliei Moldovei. Unii sinodali amintesc şi de un alt prelat moldovean: *de P. S. Arhim. Iuliu Scriban.*

Cu mai puţină insistenţă este amintit numele P. C. Arhim. Chezarie Păunescu dela Cernica.

*

In cercurile clericale din Moldova circulă un svon care nu-i lipsit de interes.

Astfel se crede că alegerea noului episcop de Vâlcea nu se va face de colegiul naţional bisericesc ci de Sf. Sinod întocmai cum s'a procedat la desemnarea Episcopului Armatei.

Sf. Sinod va proceda la alegere, şi trei din cei cu mai multe voturi vor fi propuşi M. S. Regelui, care va desemna pe noul episcop.

*

Ultimele comunicări oficiale însă nu confirmă că P. S. Vartolomeu şi-a înaintat demisia, ci a plecat numai în străinătate.

Sf. Sinod, în apropiata şedinţă anunţată, va avea numai să desemneze un vicar al Episcopiei Râmnicului.

SP.

Cum tratează medicii indispoziţiile stomacale

după Dr. F. B. SCOTT, dela Facultatea Medicină din Paris.

Cu toate că medicii sunt oameni, îi veţi găsi foarte rar că suferă de indigestie. Motivul este că ei cunosc cu exactitate cauzele care o provoacă şi cum s'o trateze. Personal nu cunosc ceva care să egaleze Magnesia Bisurata, ca un remediu rapid şi durabil pentru toate indispoziţiile digestive. Dacă mănânc ceva ce nu-mi prieşte, iau o linguriţă de Magnesia Bisurata şi indispoziţiile au dispărut. Într'adevăr este aproape ceva miraculos asupra rapidităţii cu care Magnesia Bisurata opreşte durerile stomacale acute.

Magnesia Bisurata se găseşte la toate farmaciile şi drogueriile cu preţul de Lei 75. — sau în format mare economic cu lei 110.—. Recomand tuturor celor cari suferă, să ia puţină Magnesia Bisurata după cea mai apropiată masă, uşurarea va fi o revelaţie.

Astă seară

Un post de radio francez
va transmite un radio-reportaj despre România

Astă seară la ora 22.10 postul de emisiune din Franţe, „Poste Parisien", va transmite o serie de imagini sonore din ţara noastră: o vizită în regiunea petroliferă Moreni, o descriere colorată cu sonorizări în regiunea de păşuni, viaţa într'un sat românesc, viaţa în Capitală, etc.

In legătură cu viaţa românească, auditorii vor putea asculta declaraţiile d-lor P. Comnen, ministrul afacerilor străine, C. Argetoianu, consilier regal, Iulian Peter, primarul Capitalei, D. Dimăncescu, director general al propagandei şi d-na Valentina Argetoianu, preşedinta Asociaţiei Cercurilor de gospodine.

Acest radio reportaj va fi continuat Joi 23 crt., la aceiaşi oră.

x **Durerea de bătături** te enervează şi te indispune. Remediul îl găsiţi în preparatul „ANTICALUS" soluţie şi pomadă care alină durerile şi desfiinţează bătăturile. Depozit Farmacia Dr. Ratianu strada Cuza Vodă 83.

x **Curtea de Apel secţia I a amânat pronunţarea în procesul d-lui C-tin Sandu din Str. Gălăţanu 6, fost contabil la Banca Neamului, condamnat pentru fals de poliţie la 3 ani închisoare.**

x **Se aduce la cunoştinţa publicului că baia populară se închide pentru 5 zile, cu începere de Marţi 21 Iunie, pentru reparaţii.**

Baia Comunală va funcţiona.

INFORMAŢII

x **Fiscale.** — Administraţia de constatare Iaşi, aduce la cunoştinţa celor interesaţi că toate impozitele prevăzute de Legea Timbrului la art. 15§ 1-14 nu se pot achita decât anticipat numai prin chitanţe la Administraţie, indiferent de valoarea actelor sau de suma impozitului (chiar de este sub 99 l.).

Orice plată contrară dispoziţiunilor de mai sus, se vor sancţiona cu amendă de 3 ori

Prevederile art. 27 care admite plata până la 99 lei prin timbre, se referă la toate celelalte cazuri,—nu la art. 15.

pentru acela care doreşte să i se bronzeze pielea repede şi frumos.

x Cunoscutul restaurator ieşean dl. Neculae Stoicescu dela „Corso" şi „Vraja Lumii" (Expoziţie), a bătut recordul banchetelor.

In cursul unei săptămâni d-sa a organizat trei banchete de mari proporţii.

In special masa dată în cinstea d-lui Dupront, la Expoziţie, a întrecut orice aşteptări, pentru care d. Stoicescu şi-a atras cuvinte de laudă.

x Dl. prof. universitar, Petre Andrei, va pleca pentru o lună de zile în Franţa, din motive de boală.

x Dl. Honoriu Creţuleacu a fost numit profesor la catedra de figuri şi peisaje dela Academia de Arte frumoase din Iaşi. Asemenea d. Roman Simionescu a fost numit profesor la catedra de perspect vă şi desen lin ar.

x Pentru comenzi de BORVIZ DE BORSEC, adresaţi-vă reprezentantului societăţii, — Dl. Vasile Mândru, la cinematograful Sidoli.

S'a prelungit pe încă un an
mandatul Epitropiei actuale
a Spitalului israelit

Eri, Duminică, cotizanţii spitalului israelit au continuat discuţiile începute în adunarea generală ordinară de Duminica trecută.

D. Isac Popper preşedintele instituţiei, dă unele lămuriri privitoare la budgetul viitor.

Epitropia asigură că s'au uat toate garanţiile pentru buna funcţionare a aparatului de radiologie.

Adunarea ratifică gestiunea anului 1937 şi aprobă budgetul pe 19.8.

Dl. Isac Popper mulţumeşte tuturor colaboratorilor, epitropi cenzori şi Funcţionari, pentru buna activitate ce o desfăşoară în folosul bolnavilor.

Se nasc vii discuţii,—unele chiar vehemente. Se evocă din nou afacerea Biber, şi se insistă asupra unor fupte ce s'ar petrece în societatea Sacră.

Dl. Iancu Leibovici reprezentantul spitalului, în sânul societăţei Sacra, face o adevărată spovedanie, arătând unele jigniri ce a suferit din partea d-lui Landau.

D. Isac Popper recunoaşte activitatea devotată a d-lui Leibovici şi îl asigură de dragostea epitropiei. Vorbesc în această chestiune d-nii M. Isac Moscovici, I. Leibovici, Solomon Moscovici, Valdman, Jean Helter, şi alţii.

D, dr. Segal-Caritas, vorbeşte despre cotizanţi şi cotizaţii.

D. Benbasat propune în scris câteva deziderate ce probabil vor fi discutate de epitopie.

*

S'a ajuns la punctul culminant: se amână sau nu, noile alegeri?

D. Jean Hefter, secretarul general, crede că împrejurările nu permit azi frământări de alegeri. Azi nicăiri în ţară nu se fac alegeri. Şi evrei doritori de linişte, nu pot frământa azi populaţia cu alegeri.

D. Isac Popper, preşedintele instituţiunei afirmă deasemeni că nu este momentul de a frământa populaţia israelită cu noi alegeri.

Dl. dr. Matasaru crede totuşi că se pot face noi alegeri, în folosul bunei coduceri a Spitalului.

Tânărul C. Braunstein cere închiderea discuţiei, şi majoritatea aprobă propunerea biroului de a se prelungi pentru un an funcţionarea actualei epitropii.

D. Isac Popper mulţumeşte adunării pentru felul cum au decurs dezbaterile.

Şi adunarea ia sfârşit.

DAN.

Rezultatul concursului de coruri
al Căminelor culturale

Precum am anunţat, la concursul căminelor culturale ţinut la Bucureşti, ateneul popular „Tataraşi" a luat premiul cu distincţie pentru corurile căminelor orăşeneşti.

In aceiaşi categorie au fost clasate şi căminul cultural Chişinău, Cântarea Olteniei (Craiova), Căminul cultural Tighina şi căminul cultural „Ştefan cel Mare" (Chişinău).

Premiul I la corurile căminelor săteşti a fost luat de com. Cosăuţi (Soroca) şi Vancicăuţi (Hotin).

Căminul cultural din com. Osoi (jud. Iaşi) a luat premiul III; iar cel din com. Belceşti a luat menţiune.

La concursul de jocuri naţionale, com. Miroslava-Iaşi a a luat premiul III.

Com. Osoi a luat menţiune.

Tabletele acestea de
CHINOPLASMIN
m'au vindecat de tot de
Friguri de baltă (Malaria)
BAYER
EŞTE UN PRODUS „Bayer"

SCALA PREZINTA AZI
— Un nou succes colosal —
Sylvia Sidney
Henry Fonda
în ultimul lor film de aventuri senzaţionale
Trăim numai odată
AL DOILEA FILM
Celebrul roman al lui SINCLAIR LEWIS laureatul premiului Nobel

DODSWORTH
(A DOUA TINERETE)
CU
WALTER HUSTON
RUTH CHATTERTON
MARY ASTOR
PAUL LUKAS
Regia WILLIAM WYLER realizatorul filmului «INFAMIA»

ULTIMA ORA

M. S. Regele Carol s'a întâlnit în Bosfor

cu d. Kemal Ataturk, preşedintele Turciei

Bucureşti 20.— Un comunicat al Casei Regale anunţă că în ziua de 17 Iunie, M. S. Regele s'a îmbarcat pe iachtul „Luceafărul", plecând în croazieră spre Bosfor.

In ziua de 18 Iunie, la localitatea Buiuc-Dere, M. S. Regele a primit la bord, vizita d-lor Gelal Baiard, preşedintele consiliului de miniştri turc şi Rustu Aras, ministru de externe.

In ziua de 19 Iunie, ora 4 p. m., Suveranul a avut o intrevedere cu preşedidtele Kemal Ataturck, pe bordul iachtului preşedenţial „Savarona".

Seara M. S. Regele a avut invitaţi la cină pe d-nii Baiard, Rustu-Aras şi Lucacescu, consulul general al României la Istambul.

S'a răsturnat un vagonet cu 16 lucrători

Târgovişte 20. — In minele de cărbuni de la Şotânga, un vagonet cu 16 lucrători s'a răsturnat din viteză.

Sunt 10 răniţi, dintre cari 6 mai grav.

Accidentul unui avocat

Bucureşti 20. — Avocatul Eugen Rusu din Calea Victoriei 86, s'a apucat eri să curețe cu benzină o canapea.

La un moment dat, benzina a luat foc, provocând arsuri grave imprudentului avocat.

El a fost transportat la spital.

Şi-a spintecat nevasta

Numitul Marin Rădoi din str. Ferentari 109 s'a luat la ceartă cu soţia sa.

La un moment dat, el a pus mâna pe un cuţit şi i-a spintecat abdomenul.

In agonie, nefericita a fost transportată la spital, iar criminalul arestat.

Omorât de automobil

Vânzătorul de ziare Vergică Mihai, în etate de 14 ani, din str. Mărăşeşti, s'a agăţat de remorca unui tramvai de pe linia 7.

In dreptul Arsenalului Armatei, el a fost isbit de maşina 8534, condusă de dl. Mărăscu, care l'a omorât pe loc.

Desvelirea bustului lui Al. Lambrior

In ziua de 24 Iunie, va avea loc la Liceul Naţional, solemnitatea desvelirei bustului lui Al. Lambrior, aşezat în faţa şcoalei.

Vor participa autorităţile locale, profesorii şi elevi.

Va urma apoi serbarea de sfârşit de an a liceului, în sala „Phoenix" şi împărţirea premiilor.

x Tenul iritat de vânt şi de soare se înfrumuseţează repede şi admirabil intrebuinţând Crema Miraculoasă preparatul Laboratorului Dr. A. Ratianu Iaşi, str. Cuza Vodă 83.

Această minunată cremă albeşte şi catifelează pielea, distrugând petele şi coşurile depe obraz. Se trimite contra ramburs oriunde se cere.

Bustul lui N. Filipescu s'a dezvelit la Bazargic

Bucureşti 20. — Eri a avut loc la Bazargic solemnitatea desvelirei bustului lui N. Filipescu, la liceul de băeţi.

A participat şi P. S. Episcop Colan, ministrul educaţiei naţionale, care a rostit o înălţătoare predică.

Din partea oraşului, a vorbit dl. primar Romulus Frumuşanu.

Catastrofă de tren în America

Chicago 20. — In statul Montano, în apropiere de localitatea San Guzmond, un tren expres a căzut într'un râu, din cauza prăbuşirii podului.

Sunt 28 de morţi şi 65 de răniţi.

Tulburări la Budapesta

Budapesta 20. — Asociaţia „Crucea cu săgeţi" a ţinut eri o întrunire, după care membrii au pornit să manifesteze pe străzi.

S'au produs ciocniri cu poliţia, care a întrebuinţat bastoane de cauciuc.

S'au operat 32 de arestări.

Descinderea dela magazinul Bernard Kaufman

Relativ la descinderea dela magazinul Bernard Kaufman S. A. din Str. Ştefan cel Mare, făcută de organele fiscale în colaborare cu parchetul, — d. ad-tor financiar N. D. Popa a delegat pe d-nii controlori-şefi E. Stoianovici, P. Angelescu şi Tr. Alexanerescu, să trieze registrele şi actele ridicate, şi să continue verificarea.

Se afirmă că e vorba de o mare evaziune fiscală.

Ştiri poliţieneşti

Arestarea unui cunoscut spărgător

Un îndrăzneţ jaf s'a comis la locuinţa cantonierului D-tru Goldan din Valea-Epureni com. Uricanni-Iaşi.

Postul de jandarmi Miroslava începând cercetările a reuşit să aresteze pe capul bandei care este cunoscutul spărgător Vasile Beja, din cartierul „Dr. Brener". Luat din scurt el a mărturisit şi pe un complice al său Mihai Racaru din str. Canta Nr. 92.

Cu acte dresate ei au fost înaintaţi poliţiei unde cercetările sunt făcute de şeful Biroului Judiciar, d. comisar N. Căpriţă.

Incercare de sinucidere. —In stare gravă a fost transportată cu salvarea la spitalul Sf. Spiridon, d-ra Zamfira Duca din str. Ion Creangă No. 109, care în urma unei decepţii sentimentale a încercat să se sinucidă, consumând o cantitate de tinctură de iod.

Furt în gară.—Poliţia gării a reuşit să aresteze pe un fochist care în mod sistematic sustrăgea cantităţi de ulei dela depoul c. f. r.

Pagubele sunt însemnate.

Şi un furt la Uzină.—Un alt furt a fost descoperit la Uzina Electrică, de unde lucrătorul Fântânaru, şi cu alţi tovarăşi, au furat nişte cabluri electrice.

Poliţia face cercetări.

Injunghiere.—Cu Salvarea au fost transportaţi la spitalul Sf. Spiridon indivizii V. V. Mihai şi V. Mocanu din Str. Raiului No. 3.

Pe când se aflau în faţa cârciumei lui C. Lupu din str. Morilor No. 54, ei au fost înjunghiaţi în abdomen de către fraţii C. şi Fănică Pranu şi de către Şt. Moruzi din str. Ipsilants No. 29.

Furt în tren.— Dl. Cpt. Niculescu Ştefan din Regt. 29 Artilerie, domiciliat în Bălţi Str. Ştefan cel Mare No. 51, a reclamat poliţiei gării, că pe când se afla în trenul accelerat Bucureşti-Iaşi, un necunoscut i-a sustras din buzunarul vestonului suma de 3500 lei.

Un dement pe acoperişul unei case.—Locuitorii din str. Ştefan cel Mare au fost martorii unei nostime întâmplări.

Pe acoperişul casei cu No. 25 şi-a făcut apariţia un individ îmbrăcat sumar, care scotea ţipete şi arunce cu scânduri şi pietre în trecători.

Cu mare greutate a putut fi prins şi coborât de pe casă. S'a putut constata că individul era un dement evadat dela ospiciu. LZR.

Examenul de diplomă al elevilor normalişti

Precum se ştie, la Şc. normală „M. Sturza" dau examene de diplomă absolvenţii şcoalelor normale, „V. Lupu", „Mihai Sturza", şi conducătoare din Iaşi; precum şi şcolile din Vaslui şi Bârlad.

Comisiunea prezidată de d. prof. Şt. Bârsănescu, a terminat de examinat probele scrise.

Din 189 candidaţi înscrişi, au căzut 33.

De remarcat că dela Şc. normală „V. Lupu" n'a căzut, niciun candidat; dela şc. normală „M. Sturza" şi conducătoare au căzut numai câte o elevă.

Astăzi a început examenul oral.

x Printr'un decret-lege, poliţia urbană este trecută sub controlul comandanţilor de legiuni de jandarmi.

Personalul poliţienesc va lucra sub îndrumarea şi controlul ofiţerului de jandarmi comandant de legiune.

ORA 12

Se vorbeşte de o colaborare a flotelor engleză, franceză şi americană

pentru blocarea coastelor Japoniei

Londra 20.—Ziarul „Daily Telegraph" publică o telegramă din New-York în care se arată că în cercurile americane se studiază cu multă atenţie posibilitatea unei colaborări între marina americană, engleză şi franceză, în Extremul Orient.

Colaborarea ar merge până la realizarea unei blocade împotriva Japoniei, pentru a o sili să înceteze ostilităţile.

Despre această chestiune se ocupă şi ziarul semioficios al marinei americane, care arată că, dată fiind poziţia insulară a Japoniei, numai o blocadă ar sili-o să oprească războiul.

Acelaş ziar arată că măsurile trebuesc luate imediat, căci o victorie a Japoniei în Extremul Orient ar pune în dificultate multe puteri.

Un agricultor răpit din Cehoslovacia

şi transportat în Germania

Praga 20.—In localitatea Hornis - Svetle, din Boemia de sud, se refugiase din Bavaria agricultorul Iosif Schmidt, care venise la rudele sale.

Patru indivizi au trecut eri graniţa, au rănit şi au răpit pe Schmidt, transportându-l înapoi în Bavaria.

Gravă intoxicare în masă

5 morţi şi numeroşi bolnavi

Bălţi 20.—O gravă intoxicare în massă s'a produs în com. Recea din jud. Bălţi.

Mai mulţi săteni care lucrau la construcţia unei case, au mâncat răcituri de vită bolnavă.

Cinci din ei au murit în drum spre spital; iar alţii sunt în stare gravă.

De asemenea s'au mai îmbolnăvit şi alţi săteni din comună, care au consumat carne de la aceiaşi vacă. Cincisprezece dintre ei sunt în stare gravă.

Sinucidere fioroasă

Sighet 20.—O impresionantă sinucidere s'a produs în localitate.

Cizmarul Alex. Sarcadie, din cauza mizeriei şi-a spintecat abdomenul cu un cuţit de cizmărie.

El a murit pe loc.

Discuţii în jurul vizitei d-lui Gh. Tătărescu la Londra

Bucureşti 20. — Vizita d-lui Gh. Tătărescu la Londra este foarte comentată de către ziarele engleze, mai ales că sosirea d-sale în Anglia a coincis cu sosirea d-lui Reginald Hoare, ministrul Angliei la Bucureşti.

Dl. Hoare îşi petrece de obiceiu luna de concediu în patrie, astfel că sosirea d-sale la Londra nu are nimic deosebit.

Dl. GH. TĂTĂRESCU

Ziarele însă au făcut legătură între aceste două vizite, publicând afirmări neexacte, cari au fost imediat desminţite de către legaţia română.

Vizita d-lui Tătărescu este o vizită particulară de informaţii, aşa cum au făcut toţi fruntaşii noştri politici.

Ea nu are caracter oficial.

Astăzi după amează, dl. Tătărescu va fi primit la Foreign Office de către lordul Halifax.

Marţi, dl. Grigorcea, ministrul nostru la Londra, va oferi un dineu în onoarea d-lui Tătărescu.

Miercuri, va oferi un dineu dl. Tătărescu. Vor participa numeroase personalităţi politice engleze.

Cu acest prilej, dl. Tătărescu va face declaraţii presei.

Apoi, d-sa va pleca la Paris, de unde prin Veneţia se va intoarce în ţară.

Intrevedere Cancicov-Ghelmegianu

Dl. M. Ghelmegianu, ministrul comunicaţiilor, a fost eri la Balcic, unde se află în convalescenţă dl. M. Cancicov, ministrul finanţelor.

Cei doi miniştri au avut o întrevedere, în legătură cu deschiderea unor credite pentru campania de refacere a drumurilor.

Inspecţie ministerială

Dl. Armand Călinescu, ministru de interne, a fost eri la Constanţa, însoţit de dl. general Ionescu, preşedintele consiliului de administraţie al C. F. R.-ului.

Cei doi demnitari au inspectat lucrările hotelului oficiului de turism, care s'a ridicat la Mamaia.

Vizitele d-lui Swietoslawski

Bucureşti 20. — Dl. Swietoslawski ministrul Polonez aflat la noi în ţară, a vizitat ieri Valea Prahovei, de la Ploeşti la Braşov.

D-sa a fost însoţit de d. subsecretar Ţoni şi Filipescu, director general în ministerul educaţiei naţionale.

Azi la Scala

VEDETELE DVS. IUBITE

Sylvia Sidney, Henry Fonda, Ruth Chaterthon, Walter Houston

apar în cele mai mari filme americane

Trăim numai odată

şi DODSWORTH (A DOUA TINEREŢE)

Şi Dvs. doamnă, vă veţi recunoaşte o parte din viaţă, în minunatul film american „Dodsworth" (A doua tinereţe) după romanul celebru al scriitorului Sinclair Lewis, ce rulează azi la „Scala", odată cu formidabilul film de aventuri „Trăim numai odată" cu Sylvia Sidney şi Henry Fonda.

Două capod'opere ale cinematografiei americane, cari fac cinste producţiei mondiale.

Sylvia Sidney, Ruth Chaterthon, Henry Fonda, Walter Houston, Paul Lucas, în aceleaşi realizări, înseamnă un succes formidabil,

„Scala" realizează încă o performanţă: aceia de a prezenta două filme mari, poate cele mai mari, în acelaş program, după succesul categoric, cu „Ogorul".

Ieşenii vor sublinia acest lucru, participând în număr cât mai mare.

Informaţiuni

x Mâine Marţi împlinindu-se 16 ani de la moartea marelui bărbat de stat Take Ionescu, o slujbă religioasă se va oficia la mormântul său dela Sinaia.

x In şedinţa intimă a Academiei Române, de acum câte-va zile, distinsul fruntaş al Iaşului, d. C. Meissner fost ministru, a fost primit şi serbătorit de către membrii înaltei instituţii, d. C. Meissner fiind membru onorific al Academiei.

x Sport.—Eri s'a desfăşurat la Paris matchul final de foot-ball pentru cupa mondială între Italia şi Ungaria.

Italia a învins cu 4-2, devenind astfel campioană mondială, pentru a doua oară.

x Din partea Epitropiei Sf. Spiridon ni se anunţă că explozia dela Slănic, pe care o dă un ziar local, n'a fost în realitate decât dărâmarea unei părţi dintr'un cuptor, la uzina electrică.

Nu s'a produs nici o explozie şi nici detunătură care să alarmeze pe vizitatorii staţiunei.

x Sunteţi neurastenizaţi? Beţi BORVIZ DE BORSEC şi pe nesimţite veţi fi refăcut.

x Eri s'a făcut plata marilor câştiguri de LEI 2.000.000 cu lozul No. 55442 şi LEI UN MILION cu lozul No. 69230 ieşite la tragerea cl. 4-a în colectura „MERCUR" Bir. Ing. I. Lemel din Iaşi Str. Lăpuşneanu 20.

A fost o adevărată reuniune de milionari, atât din Iaşi cât şi din provincie.

După efectuarea plăţilor a urmat o masă prietenească la care d. M. Penişoară, Directorul Şcoalei de Meserii din Huşi—a toastat pentru conducătorii Loteriei de Stat din Bucureşti, cât şi pentru Dl. Ing. I. Lemel, proprietarul norocoasei Colecturei MERRCUR din Iaşi.

x Matchul Cuba-România poate fi văzut azi, cu toate fazele lui interesante, în jurnalul sonor „Paramount" la „Scala".

BONA PRICEPUTĂ, se caută pentru copil de un an. A se adresa D-lui Dr. Gancevici str. Lăpuşneanu 19.

Cumpăr Briliante, antichităţi. Vindeţi bine Brătianu 82 Notaţi bine No.

Grădina şi Sala Cinema Sidoli

Astăzi până Duminică inclusiv

2 MARI SUCCESE

Cel mai frumos actor

Cel mai mare cântăreţ

NINO MARTINI

în marele şi ultimul lui succes

MUSIC for MADAME

Al doilea film

IN SLUJBA INAMICULUI

Complectare Jurnal „Eclaire".

x Intrebuinţaţi BORVIZUL DE BORSEC ca mijloc preventiv, împotriva boalelor molipsitoare.

A doua săptămână de succes formidabil

Teatrul de vară POMUL VERDE

PREZINTA IN ASTA SEARA OPERETA CARE A CUCERIT TOT IAŞUL

NITTA

jucată de ansamblul în frunte cu

Gina Zlataia şi Simon Leibovici

Preţurile reduse — 3 ORE DE RÂS — Orchestră vieneză

PIERDUT Buletinul Biroului Populaţiei Iaşi No. 4667 d. n. 25 Aprilie 1921 pe numele de Osipov Petru din str. Crucei No. 29.

Se declară nul.

PLECÂND din localitate predau avantajos şi imediat un vechiu magazin de coloniale cu vad bun în cartierul Păcurari. Doritorii se vor adresa la ziar sub I.

Liceul de D-şoare al Profesorilor Asociaţi

M. KOGALNICEANU

ŞCOALA CU DREPT DE PUBLICITATE

IAŞI, STRADA CAPITAN PĂUN No. 6

Primeşte înscrieri pentru clasa I şi V. Examenul de admitere în aceste clase începe în ziua de 20 Iunie a. c.

Condiţiunile de taxe se pot vedea la şcoală.

Cancelaria deschisă în fiecare zi de lucru între orele 9—12 şi 16—18.

CEL MAI ACTIV ANTINEVRALGIC

TESTA!

LA FARMACII ŞI DROGUERII

BIBLIOTECA UNIVERSITĂȚII -IAȘI-

ANUL XXXIV No. 9365

ABONAMENTE:
Lei 350. . . . . pe un an
„ 180. . . . . „ 6 luni
„ 90. . . . . „ 3 luni
„ 35. . . . . „ 1 lună
„ 1500. . . Instituții publice

Atelierele tipografice „Opinia"
IAȘI STR. LAPUȘNEANU 37

1 LEU

OPINIA

Ziar popular cotidian

MERCURI 22 IUNIE 1938

TELEFOANE
Redacția. . . . No. 1298
Administrația . . „ 1299
Serv. de noapte red. . „ 1436

Redacția și Administrația
IAȘI STR. LAPUȘNEANU 37

Director: C. R. GHIULEA

Gânduri în Săptămâna copilului

DREPTUL LA VIAȚĂ!

S'a consacrat o săptămână ființei, căreia trebuie să i se ducă neîncetat de grijă, în cele 52 de săptămâni ale anului. Ni se va spune însă—ceiace, de altfel, știam și noi,—că rostul unei săptămâni speciale este de a atrage în mod deosebit atenția asupra datoriei ce au persoanele mari față de copii, precum și asupra modului cum trebuie îndeplinită această datorie!

De pildă, cea dintâi dintre îndatoririle noastre față de copii este aceia de a le îngriji trupul, de a-i cinsti, pentru ca prin aceasta să le favorizăm o cât mai fericită desvoltare a spiritului.

Nu făptuim nici-o ispravă dacă ascundem adevărurile și înfățișăm realitățile altfel decât sunt. Ori, realitățile sunt extrem de crâncene.

Statisticele arată că până la vârsta de 5 ani, mor 50 la sută din copii. Aceleași statistice arată că în privința moralității infantile, stăm în fruntea popoarelor din Europa. Statisticele mai arată că e îngrijitor de mare numărul tinerilor, care din cauza debilității fizice, sunt respinși dela serviciul militar. Sunt tineri care au rămas nedezvoltați liziceşte.

Se vorbește mereu de ridicarea elementului autohton și totuși pătura rurală românească și pătura muncitorească roasă de mizeria materială și morală, dau cel mai mare coeficient al moralității infantile și deci o mare primejdie pentru poporul nostru. Copiii, care au văzut lumina zilei, cresc ca ierburile câmpurilor, fără nici-o îngrijire.

Mă gândesc la mama, căreia în fiecare dimineață i se topește inima de desnădejde, când vede că nu are cu ce să potolească gurile fragede ale copiilor ei palizi; și la tatăl care umblă cu fața neagră de mâhnire că nu are cu ce să cumpere hrană, încălțăminte și îmbrăcăminte copiilor, iarna, când gerul este atât de cumplit.

Sau, să cercetăm periferia orașului, să intrăm în școlile primare și să ne aruncăm o privire asupra micuților care umplu sălile de clasă! Vom ceti pe fața lor suferința, datorită lipsei de hrană și a condițiilor nehigienice în care trăiesc.

La un popor ca al nostru unde abea 15 la sută din copii sunt privilegiați datorită mijloacelor materiale și intelectuale ale părinților, e ușor de înțeles câte energii excepțional înzestrate sunt măcinate și înăbușite înainte de a arăta măsura aptitudinilor lor, din lipsa unei asistențe și îndrumări necesare copilului în creștere.

Copiii, de vreme ce sunt aduși pe lume, *au dreptul la viață și la o viață din ce în ce mai bună*. Dacă, ar fi hrăniți, educați și cultivați, ei ar putea da acestei Națiuni strălucirea pe care o râvnim și la care nu vom ajunge niciodată, dacă nu vom înceta definitiv să ne îmbătăm cu cuvinte și să ne ascundem rănile cu degetul.

Săptămâna copilului nu trebuie să fie numai prilej de vorbă multă și manifestații! Problema unei bune îngrijiri a copilului, cere sforțări și sacrificii mult mai mari decât cele făcute până acum.

Până la realizarea îngrijirii ideale pe care acum o visăm numai, salutăm cu bucurie acest început — *că în zilele unui an șapte sunt închinate celor mici și nepuincioși*!

MARIA I. IORDAN
președinta societății „Cantina școlară"

DISTINCȚIE REGEASCA

După cum am anunțat, tânărul rege Petru al Jugoslaviei (nepotul M. S. Regelui Carol II), a fost proclamat membru de onoare al Soc. Automobil-Club Regal Român.

Tânărul rege jugoslav a primit cu solemnitatea cuvenită și cu bucurie, aceastăveste (cum arată clișeul).

Calitățile care se cer unui Conducător

Nu oricine poate să îndeplinească funcția de conducător a unei instituțiu oarecare.

Nu e suficient să fie un mare titrat obișnuit să trăiască în câmpul abstract al legilor, unde omul cu anumite însușiri se ocupă cu cercetarea adevărului și formularea lui teoretică.

Conducerea nu poate fi o abstracție, ci trebue să fie o realitate vie; și de aceia s'au văzut valori mari intelectuale cari puse să conducă o instituție neconrespunzătoare aptitudinilor lor, se găsesc pe un plan, unde nu le este locul de creație, unde nu pot contura obiective și nici cieia ideaiuri.

Conducătorii necesari unor instituțiu am putea să-i comparăm cu comandanții de vapoare cari știu să conducă pe valurile mărilor, trebuind să cunoască locurile primejdioase cu stânci, adâncimea apelor, valoarea mateloților etc...

Conducătorii cu anumite însușiri și care trăesc sub îmboldul muncei și consacrării lunței lor pentru binele aproapelui, se ocupă cu arta impunerii adevărului prin jocul forțelor. Locul lor de creație este în lumea realităților, pe câmpul de luptă.

Elementul static nu are ce căuta la o conducere, ci se cere element dinamic care să păşească în ritmul viu al realizărilor posibile, cu tactul experienței și înțelepciunii.

Conducătorul trebue să despice cu gândul și fapta, drumurile viitorului, nelăsându-se observați de ceia ce este trecător.

El trebue să se dezbrace de impulsiunea egoistă, mișcându-se ca într'un câmp magnetic, atrași de scopurile colective ale organizației ce o conduc și de interesele superioare ale statului; ale neamului.

Sunt oameni cari nu înțeleg nici o jertfă, nici un avânt, nici un elan sufletesc; patimile îi domină, și le întunecă rațiunea, compromițând ideea de asociație și solidaritate; iar viața o socot o negustorie, în care totul se soldează prin debit și credit. Aceste elemente sunt periculoase în sânul unei organizații; și în cazul acesta, conducătorii organizațiilor întâmpină dificultăți pe care trebue să știe a le înfrânge, nu prin ură, ci prin răbdare, tact și iubire, iubirea aproapelui care este singura pârghie pe care se sprijină tot ceea ce poate fi operă creatoare și statornică pe pământ.

Dorna-Vatra 17 Iunie 1938

Victor Munteanu

Pentru o apropiere spirituală
a popoarelor francez și german
Congresul din Baden-Baden

Duminică 19 Iunie curent s'a deschis la Baden-Baden (în Germania), al doilea congres franco-german, cu scopul de a determina o apropiere spirituală între cele două țări.

Cu acest prilej, s'au organizat o expoziție de artă, o expoziție a cărții, conferințe, expoziție de modă, o audiție muzicală, și... un concurs culinar.

In program e înscris cunoscutul romancier francez Pierre Benoit cu o comunicare despre mișcarea literară.

D-na Leni Riefenstahl va vorbi despre filmul german; iar Sacha Guitry și d-na Jaqueline Delubac despre teatrul și filmul francez.

Diverși conferențiari vor desvolta subiecte științifice și literare.

La audiția muzicală, vor fi executate bucăți din Schuman, Richard Strauss, Maurice Ravel etc.

Un program de recitări și muzică vocală va fi susținut de artistele franceze d-ra Spinelli și d-na Mary Marquet (dela comedia Franceză), cântăreața germană Erna Berger și cunoscutul a tor german Lothar Muthel.

Congresul franco-german ține până la 25 Iunie.

Catastrofa din China

Se știe că, în apropiere de Ceng-Ceau, s'au rupt digurile Fluviului Galben (Hoang-Ho) și apele s'au revărsat în cantitate colosală, distrugând lanuri întinse și câteva mii de localități. Au murit peste 200,000 oameni și sânt sinistrate câteva milioane de persoane. Apele cresc, amenințând să se unească cu apele Fluviului Albastru,—ceia ce ar fi un cataclism extraordinar pentru o vastă regiune, foarte fertilă și cu o populație de peste 40 milioane oameni.

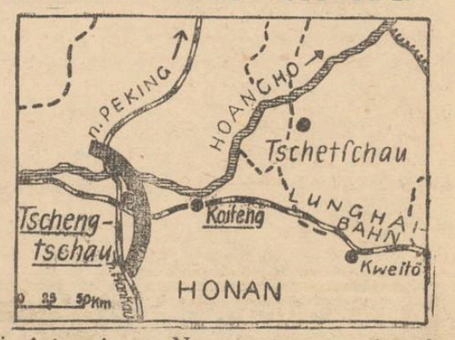

Nu se știe cum de s'au rupt digurile. Japonezii acuză pe chinezi că ar fi comis acest act. Chinezii dau vina pe japonezi.

In orce caz, imensa revărsare de apă s'a pus între cele două armate, paralizând ostilitățile. Inaintarea japonezilor a trebuit să fie oprită.

Mucenicii străjeriei
Impresii din satele basarabene

Spuneam, mai zilele trecute, că mă întorc din satele pe care le vizitez, mai optimist. Văd în contribuția străjeriei, a premilitariei, a Căminurilor culturale și în încetarea agitațiilor politice, semne îmbucurătoare pentru ridicarea satelor.

Un sat din Basarabia mi-a curmat optimismul.

S'a sfințit la 19 Iunie, o Troiță frumoasă, în amintirea Eroilor, ridicată de Stolul școlii primare din Unțești.

Sfințirea coincide cu hramul Bisericii. Se adună lume de prin prejur, mai ales că sunt vreo 4—5 sate legate unul de altul.

Era și un sub-cerc pastoral, deci sobor de preoți la slujba religioasă. Motive ca Biserica să fie tixită de lume.

In fapt Biserica are vreo 30—40 credincioși într'un sat cu vreo 800 suflete, la sfințirea Troiței cam tot pe atâta. In schimb departe în sat se aude o tobă și sunete stridente de instrumente de alamă și clarinete. Poporul petrece, măcar că era pomenirea unor din ai lor, căzuți pe câmpul de luptă.

Nici un premilitar.

Invățătorul Fuștei, inițiatorul ridicării Troiței și colegii săi, care au contribuit cu peste 5000 lei, pe când tot satul cu străjeri cu tot au dat 550 lei; sunt extrem de mâhniți și jenați.

Intre Școală și populație,—prăpastie. In săptămâna străjerilor copiii au fost ajutați la munca de interes obștesc, doar cu ironii la adresa învățătorilor.

Mucinicii străjeriei au tăcut și au împlinit datoria lor.

Credeam că situația aceasta e locală, la Unțești. Ceilalți învățători din comuni mai apropiate ori mai depărtate, îmi spulberă această iluzie. Doar ici colea câte un cătun, format poate de colonişti aduși depe aiurea, se arată mai înțelegători.

Și satele nu-s doar sărace. Unii câștigă zeci de mii de lei anual dela oi. Unul mi-a spus că a cumpărat în câți-va ani pământ de 200.000 lei.

Cică nu de mult, nu era așa. Oamenii erau supuși; acum sunt nărăviți de politica destrăbălată pe care ei au făcut-o cu „misionarii" târgurilor.

Autoritatea comunală nulă în unele sate, chiar acum. Intre factorii culturali,—neînțelegeri; paza iluzorie — se fură holdele depe câmp, nu se respectă dreptul altuia, și așa mai departe.

Se vor găsi mijloace de îndreptare? Vor găsi șefii autorităților județiene oameni să le aplice? Ori cum, atenția trebue îndreptată înspre aceste sate basarabene și încercat a curma răul cât mai devreme.

Mucenicii, sunt gata să se jertfească, dar să aibă măcar nădejdea că jertfa lor nu va fi stearpă.

Prof. T. A. Bădărău

Din toată lumea

Exodul...

Exodul ieșenilor spre București, continuă neîntrerupt.

S'a anunțat că pleacă și romancierul Ionel Teodoreanu. Credeam că e un simplu zvon. Este însă o realitate. Ionel Teodoreanu se stabilește la București, lăsând lacului plăcutele figuri ale Olguței, Dănuț și Monica din fermecătorul „Medeleni".

Pleacă și d-na Sonia Teodoreanu emerita profesoară și muziciană, fiica marelui Gavril Muzicescu.

Nouă ne rămân mormintele lui G. Muzicescu și Osvald Teodoreanu!

Curând va pleca și poetul George Lesnea care, în urma călduroasei recomandări a d-lui N. Iorga, va fi numit consilier literar la Fundațiile Regale.

Cine va veni la rând?

§§§

Un dar pentru d-na Sonia Teodoreanu

Bazarul Profilaxiei s'a închis după un succes moral și material dintre cele mai mulțumitoare.

Grație vredniciei doamnelor din comitet, aproape toate obiectele au fost vândute, realizând un beneficiu de 56,000 lei. *Comitetul mulțumește publicului generos care-i sprijină acț unea, presei pentru concursul gratuit ce-i-l dă neîncetat, și omagiază și pe această cale pe neîntrecuta organizatoare a acestor bazare anuale,* doamna Sonia Teodoreanu *care timp de aouăzeci de ani a ținut benevol, cu vrednicie și devotament, casieria filialei.*

Plecarea doamnei Teodoreanu din Iași este o grea lovitură pentru Profilaxie.

Doamnele din comitet au ținut s-o omagieze acum la plecare, oferindu-i o cupă de argint, în amintirea anilor de muncă comună; și ca semn al recunoștinței, admirației și afecțiunei ce-i vor păstra.

§§§

Zahărul cubic

Primul zahăr cubic a fost inventat în anul 1840 de o femeie.

Soția directorului unei fabrici de zahăr din Moravia (Austro-Ungaria), a dat ideia să se fabrice bucățele de zahăr de formă regulată, în locul căpățânelor mari.

Ideia aceasta fu acceptată cu entuziasm de soțul ei, care o patentă imediat. Și ca să atragă atenția lumii asupra noului produs, îi dădu diferite culori: roșu, roz și violet.

Aceasta a fost o greșală, însă, căci din cauza adăugirii de culori, s'a redus calitatea materiei dulci. Astfel că „invenția" n'a prea avut căutare.

Abia mai târziu când americanii l-au fabricat numai în alb, zahărul cubic s'a impus în întreaga lume.

§§§

Insula câinilor

Insula Juan de Nova se află în canalul Mozambic, la aproape o sută de mile departe de coasta Africei.

Numeroase vase au naufragiat pe acele meleaguri, astfel ca pisicile și câinii găsiră pe uscat un minunat câmp de vânătoare. De atunci insula Juan de Nova a devenit regatul câinilor. Turme imense și periculoase cutreeră insula și scormonesc ascunzișurile plajei. Se poate spune că acolo sunt reprezintate aproape toate rasele. Se zice că diferite haite trăesc fiecare pe câte o porțiune de teritoriu și vai de acel câine care îndrăznește să treacă granițele invizibile cari îi despart între ei.

Echipagiile vaselor, cari coboară pe uscat în căutarea apei, sunt totdeauna atacate de acești câni sălbăticiți.

Pasiune epistolară

In țara recordurilor (am numit America) într'un oraș cu nume curios. Inima Alenei, în statul Idaho, trăește d. Charles Hooper care are pasiunea să scrie scrisori. De dimineață până seara, așterne rânduri și lipește mărci.

D. Hooper nu scrie particularilor, ci ziarelor. Cum îi trăznește în cap, deodată, vre-o problemă morală, socială, edilitară, navală, literară, culinară, etc. Imediat se așează la masă și scrie. Dela începuturi ziarele locale au fost inundate de scrisorile lui; curând, toate foile din America au fost asaltate. In sfârșit, avându-se în vedere marea lui activitate epistolară, s'a făcut și o statistică.

D. Hooper a scris până acum 79.000 scrisori, ceiace este un record... Chiar în America.

Citiți în pag. IV-a
ULTIMA ORĂ

Figuri din magistratura ieșană

Emil Costinescu
Primul-Procuror al Tribunalului
(Insemnări dela procesul Crivoi)

de avocat CONST. LEON

Sunt unii oameni cari de la prima vedere îți inspiră atâta simpatie, că cu câte-va cuvinte te cuceresc și-ți rămân dragi tot-deauna.

Unul din aceștia este Dl. Emil Costinescu care în Mai 1938 a fost avansat Prim Procuror, ca o recunoaștere a hărniciei și priceperii cu care-și îndeplinește greaua sarcină de apărător al intereselor societății.

Un tânăr, cu figura plăcută, inteligentă, cu dicțiunea volubilă și clară, Dl. Prim Procuror Costinescu este un „periculos" reprezentant al Ministerului public, vigilent și necruțător cu deliquenții și criminalii ale căror isprăvi le descoase cu grabă și le aduce însoțite de dovezi—ca pe o tavă—înaintea judecătorilor represivi, cerând condamnarea or.

Pe d. Procuror Costinescu l'am ascultat cu plăcere, în multe rechizitorii, căci în toate l'am văzut studiat, documentat și convingător; dar în procesul crimelor lui *Crivoi*, ce s'a desbătut înaintea juraților în vara anului 1932, a fost la înălțimea talentului său, care l'a ajutat să-și desfășoare rechizitorul cu multă iscusință, obținând un mare succes care l'a răsplătit de osteneala celor câte-va luni în care a adunat mulțimea probelor de vinovăție a lui Crivoi.

Procesul acestuia datorită cruzimei fără margini cu care și-a omorât femeia și doi servitori, s'a dezbătut într'o atmosferă de ostilitate pentru acuzat, cum nu s'a mai pomenit la un alt proces, în Iașul nostru liniștit și nepăsător—ca un intelectual blazat... (veritabil, nu pseudo-intelectual).

Sunt 6 ani de atunci, și totuși amintirile dezbaterilor revin limpezi și revăd ca într'un caleidoscop toate peripețiile senzaționalului proces. Revăd în fața intrării palatului de justiție, miile de oameni, care până să ajungă în anticamera Curții cu juri, trebuind să treacă mai multe „vămi"—s'au redus la câte-va sute, căci dl. Vincler Președintul Curții luase dispoziția să nu se permită intrarea în sala Curții de cât cu bilete distribuite personal de d-sa, iar solicitanții care încercau să le obțină erau supuși înaintea ușii cabinetului prezidențial, mai întâi la o bae de aburi de „mare presiune" (procesul s'a judecat în zilele călduroase din Mai), după bae a urmat „proba de rezistență" a bătăturilor calcate cu toată disperarea, de competitorii grăbiți să pună mâna pe biletul de favoare care le permitea intrarea la spectacolul ce urma să înceapă...

După ce luptele corp la corp, îmbrâncelile, țipetele, apostrofele și sudălmile s'au mai domolit, îmi fac și eu loc printe mulțime și dau să intru în sala Curții pe ușa laterală — pe unde intră martorii—, dar dl. Caporal, înfipt în ușă, mă oprește răstit:

— Nu-i voe...

— Dar eu sunt advocat.

— Ii fi, dar eu nu ti cunosc.

— Pardon, am neglijat să mă prezint... Mă recomand avocatul cutare...

— Caporalul Timofti din Compania de jandarmi pedeștri...

— Incântat, îi răspund, și făcând plecăciunea de rigoare, pun mâna pe clanță, dar dl. Caporal nu se lasă convins.

Arată-mi cartea de advocat îmi cere el, sever.

— N'am cartea la mine...

Așa!... geantă n'ai, insignă n'ai, carte n'ai, atunci cum vrei să ti cred că ești advocat?...

— Pe cuvânt, camarade, dacă-ți spun, trebue să mă crazi...

— Apui așaa... și eu pot să spun că-s președinti. Da cine mă credi?

— Nu te crede nimeni fiindcă ești militar, da dacă ar fi îmbracat civil și mi-ai spune că ești președinte, eu te-aș crede...

— Mi-i crede D-ta, da nu mă cred alții...

— Vra să zică nu-mi dai drumul, camarade?

— Nu se poate, neică...

Supărat de afrontul primit de la dl. Caporal Timofte, am pornit glonț la dl. Prezident Vincler, care văzându-mă a exclamat prietenos.

A!... iaca și fostul meu secretar de la facultate, care-mi comunica vești bune la examene...

Ce timpuri frumoase erau pe atunci!...

— Cu ce te putem servi d-le avocat?

— Numai cu un bilet de intrare D-le Prim...

— Cu plăcere... Și dl. Vincler scoțând carnetul de bilete i-a unul, îl semnează și mi-l, dă. Mulțumesc și plec. De astă dată, cu prețiosul bilet

(Continuarea în pagina 2-a)

Liceul de D-şoare al Profesorilor Asociaţi
M. KOGALNICEANU
ŞCOALA CU DREPT DE PUBLICITATE
IAŞI, STRADA CAPITAN PĂUN No. 6

Primeşte înscrieri pentru clasa I şi V. Examenul de admitere în aceste clase începe în ziua de 20 Iunie a. c.

Condiţiunile de taxe se pot vedea la şcoală.

Cancelaria deschisă în fiecare zi de lucru între orele 9—12 şi 16—18.

La Farul Luminos
IAŞI, STR. SARARIE 150 TELEFON 1294

Atelier special de bobinaje, reparaţiuni de acumulatoare, precum şi staţiune de încărcat. Deasemenea execută orice instalaţiuni electrice şi forţă motrică. Raion de materiale electrice cari se vând cu preţ de concurenţă.

Vizitaţi spre convingere.

Carol Ionescu

Dacă doriţi a vă păstra frumuseţea, nu întrebuinţaţi decât
Cremele Werner
Coldcream (inalterabil) **Werner**
pentru păstrarea şi întreţinerea feţei (seara ori dimineaţa după spălare)
Crema Nimphelor
pentru faţă şi mâini
Ambele creme şi pentru domni, după bărbierit
Crema Camphorată
pentru curăţirea feţei de pete şi pistrui.
Preparate de Farmacistul Werner—Iaşi
La cerere se trimite şi în provincie.

ANALIZA URINEI (totală sau parţială)
Se execută în cele mai perfecte condiţiuni în laboratorul de analize a farmaciei Dr. Beceanu. Faceţi-vă analiza urinei, căci pentru medic reprezintă oglinda sănătăţei D-voastre.
Sfaturi şi vase speciale pentru strâs urina gratuit la dispoziţie.
Laboratorul de analize al farmaciei Dr. Beceanu piaţa hotel-Iaşi

La 1 Iulie a. c. se deschide:
Căminul Fizio-climatic, — Tazlău
(NEAMŢ)
(Profesor Dr. E. Mironescu)
Reconfortare fizică şi morală
Prospecte şi informaţii la cerere

LA CUMPĂRAREA COVOARELOR ORIENTALE
adresaţi-vă direct primei surse
„TEBRIZ“
Expoziţie permanentă
Iaşi Str. Lascar Catargiu 62

Cure forfetare (Complecte)
cu plecări zilnice (individuale) la
KARLSBAD
FRANZENSBAD
MARIENBAD
PIESTANY
şi TEPLITZ-SCHÖNAU
Inscrieri:
Turismul Mondial
Bucureşti Calea Victoriei 60 — Telefon 4-85-07
Iaşi Biroul Ing. I. Lemel Str. Lăpuşneanu 20, Tel. 1120

De închiriat Restaurantul Băilor Oglinzi

Pălării modele noi
din pai şi fetru precum şi panama veritabilă şi syzoluri au sosit la magazinul **STEIN**

Grădina şi Sala
Cinema Sidoli
Astăzi până Duminică inclusiv
CU PREŢURI DE VARĂ
7, 11 şi 17 LEI
2 MARI SUCCESE
Cel mai frumos actor
Cel mai mare cântăreţ
NINO MARTINI
în marele şi ultimul lui succes
MUSIC for MADAME
(O lacrimă ascunsă)
Al doilea film
IN SLUJBA INAMICULUI
cu Nils Asther — Fay Wray
Complectare Jurnal „Eclaire“.

*) **GRATUIT** primiţi o calculaţie astro-matematică cu numărul câştigător la loterie şi sfaturi practice. Trimiteţi încă astăzi data naşterii, ca să aveţi timp să vă procuraţi lozul pentru tragerea dela 15 Iulie. Adresaţi Corvino Cluj, str. Mico 4

Epitropia Generală a Casei Spitalelor şi Ospiciilor Sf. Spiridon din Iaşi
ANUNCIU
La Colonia de vară a Epitropiei Baldachi-Cordon, mai fiind libere un număr de locuri cu plată se aduce la cunoştinţa celor interesaţi că, taxele fixate pentru o lună de întreţinere, transport şi cură sunt fixate astfel:
Copiii de la 7-12 ani 2000 lei
„ „ 12-16 ani 2500 lei
Adulţi 3000 lei
Pentru orice informaţie a se adresa Serviciului Administrativ şi Direcţia Coloniei.
3452 20 Iunie 1938

Ceeace încă nu ştim!

Isvorul de putere al mecanismului complicat sufletesc, instinctul imperios al vieţii, eul nostru intim, inteligenţa, înălţate la un înalt grad de cultură umană, tac pe om să fie într'adevăr om. Natura contribue desigur într'o largă măsură la fericirea omului. Civilizaţia şi ştiinţa pe de altă parte realizează pe fiece zi câte ceva nou, pentru a face viaţa omului mai acceptabilă, mai frumoasă şi chiar mai fericită. Din acest punct de vedere Gastro D. poate fi considerat drept unul din factorii de căpetenie al fericirii omeneşti, pentrucă redă omului tot ceeace e mai preţios: îi redă sănătatea!

Atât în străinătate cât şi în ţară, renumele lui Gastro D. se impune tot mai mult şi devine tot mai popular. Oamenii cari au suferit 10—15 ani de afecţiuni grave de stomac, de ficat, rinichi şi alte maladii, şi-au recăpătat forţele.

Gastro D. se găseşte de vânzare la farmacii şi droguerii sau se expediază contra ramburs de Lei 135 de către farmacia Thoiss Bucureşti, Cal. Victoriei 124
Este recomandat de medici.

x **Doctorul A. Hoffman s'a mutat în str. Armeană No. 9 şi consultă zilnic boli nervoase şi boli de nutriţie dela 10-12 şi 3-7; tratamente de slăbire şi îngrăşare. Telefon 1577.**

x Medicii cu renume mondial, au constatat că numai BORVIZUL DE BORSEC spală rinichii.

x **Dr. M. Segal** *medic de spital,* **mutat** *în str. Cuza Vodă No. 83 (Palatul Braustein), consultă şi operează boli de* **nas, gât şi urechi** *între 8-10 a. m. şi 3-6 p. m. Telefon 1767.*

MEM DE LUXE
La ma confecţionată din cel mai fin oţel şi totuşi eftină
MEM DE LUXE
GUARANTEE FOR EACH BLADE
MEM BLADES

Universitatea Mihaileană din Iaşi

In ziua de 10 Iulie 1938, se vor ţine pentru a doua oară licitaţii după cum urmează:

La ora 10 pentru aprovizionarea Universităţii cu 250 vagoane lemne de foc.

La ora 11 pentru aprovizionarea Universităţii cu combustibil lichid:

800 000 kgr. păcură tip CFR.
380.000 kgr. păcură de calcrifer „A“.
10.000 kgr. gazolină.

Concurenţii se vor prezenta cu oferte închise şi sigilate, depunând şi o garanţie de 5% în numerar sau efecte publice.

Caietul de sarcini se poate vedea zilnic la cancelaria rectoratului în orele de cancelarie.

Concurenţii se vor conforma a t. 88—110 din L. C. P., regulamentul O. C. L. şi normelor publicate în M. O. No. 127 din 4 Iunie 1931.
No. 2202
Administrator, indiscifrabil
1938 Iunie 20

AVIZ

Direcţiunea Liceului Ortodox de fete „Doamna Elena Cuza“ Str. Lascar Catargiu 46, anunţă că ţinerea examenului de admitere în cl. I va avea loc Miercuri 22 Iunie crt. ora 8 a. m. Inscrierile se fac între 15—20 Iunie crt. la cancelaria liceului. Elevele care obţin medii mari au reducere de taxe. Acte: Certificat de 4 clase primare.
Act de naştere.
Certificat de botez.
Buletin de vaccinare.
Certificat de naţionalitate.
Direcţiunea

Mulţumire publică

Subsemnatul A. Anastase Costaş, domiciliat în Roman, str. I. Gh. Duca 124, aduc cele mai călduroase mulţumiri d-lui *Dr. Alex. Socolovschi*, din Iaşi str. Săulescu 2, care singur a reuşit de a stabili precis cauza bolii mele de nas, care m'a chinuit 15 ani şi pe care o tratam pretutindeni, cheltuind o avere, însă fără nici un pic de succes.

Dl. Dr. Alex. Socolovschi, cu devotamentul sincer, cu ştiinţa profundă şi cu abnegaţie m'a vindecat complectamente de această boală gravă, care mă ameninţa cu moartea sigură—m'a vindecat numai în zece zile, mulţumita sistemului d-sale personal de tratament cu electricitate.

Recomand sincer şi dezinteresat pe acest renumit doctor, specialist în boli de nas, gât şi urechi — şi încă odată îi exprim recunoştinţa mea fără margini.

ANASTASE COSTAŞ
proprietarul restaurantului „Economie“
Roman, str. I. Gh. Duca 124

PAT DE COPIL din străinătate în perfectă stare, se vinde ieftin.
A se adresa la ziar.

DE VÂNZARE imobilul Philippide din Iaşi. str. Kogălniceanu 2, imobil compus din 7 încăperi, holl, 2 antrete, baie, garaj etc. Vizitarea între 10—11 dim.
Procurator: avocat N. Lateş str. Sărărie 99 orele 8-10 dim.

LA VILA SCHAPIRA din *Băile Vatra Dornei*, se găsesc camere curate, primire prietenească şi preţuri foarte moderate. Str. Eminescu 4.

CARMEN SYLVA de închiriat camere mobilate cu două paturi. Serviciu prompt. A se adresa la ziar sub I. T.

LOC DE CASA, frumos, bătut de soare 370 m. p. se vinde str. Turcu No. 6 Iaşi.
Doritorii a se adresa la Dl. Cojocaru str. Toma Cosma 16 Iaşi.

PARCELĂ DE VÂNZARE situată în Regiunea Copou lângă Fabrica Textila, strada Vlăhuţă No. 3, Parcul Sport şi Muzical. A se adresa la dl. Gh. Dimitriu com. Dorobanţi jud. Botoşani.

x Pentru comenzi de BORVIZ DE BORSEC, adresaţi-vă reprezentantului societăţii, — Dl. Vasile Mândru, la cinematograful Sidoli.

Agitaţia continuă
în chestia Spitalului israelit

„Grupul sprijinitorii Spitalului Israelit“ condus de D-nii Carol Drimer şi Herman Iacob, va lansa un manifest către populaţiunea evreească, protestând împotriva prelungirei mandatului actualei Epitropii.

Manifestul cere între altele, până la noi dispoziţiuni:

1) Cooptarea ca epitropi şi cenzori a Domnilor: S. Waldman, Herman Iacob, Dr. H. Rapaport, Graz, Avocat Benj. Iurist, Arthur Weinştein, Marcu Spiegel, Lazăr Leibovici, Leon Haimovici, Şulimsohn.

2) Fuzionarea cu „Spitalul Ghelerter“.

3) A cere subvenţiuni de la comunităţi israelite de la oraşele din Moldova de Nord şi Basarabia, fiind-că Spitalul întreţine gratuit un mare număr de bolnavi din aceste târguri.

4) Amenajarea spitalului „Carolina Levin“ care e situat în curtea „Spitalului Israelit“ (clădit în 1912).

Se va convoca şi o întrunire publică a cotizanţilor.

Sărbătorirea unui distins ofiţer
dela Liceul Militar-Iaşi

Liceul Militar „General Gh. V. Makarovici“ din Iaşi, una din cele mai vechi instituţii de cultură şi de aleasă educaţie naţională, de sub comanda distinsului ofiţer superior dl. Colonel C. Apostolescu, s'a bucurat în toate timpurile de un select corp ofiţeresc şi didactic.

Unul din aceşti ofiţeri superiori, care a părăsit liceul militar-Iaşi (fiind chemat la alte însărcinări) a fost d. *Lt. Colonel D. Sc. Geanolu*, ajutorul Comandantului.

Ofiţer distins, caracter nobil, vrednic ostaş şi suflet de elită Col. Geanolu fost elev al acestui liceu îl părăseşte pentru a doua oară fiind mutat şi înaintat Comandant al Cercului de Recrutare Iaşi. Corpul profesoral şi corpul ofiţeresc, în frunte cu comandantul lor, dl. Colonel C. Apostolescu, au sărbătorit pe fostul lor şef şi camarad printr'un însufleţit banchet la Cercul Militar din localitate.

Dl. Col. C. Apostolescu, în numele instituţiei şi a Corpului ofiţeresc, a schiţat personalitatea fostului său ajutor, relevând însuşirile de vrednic ofiţer, muncitor, corect, plin de iniţiativă, distins camarad şi bun administrator.

D-sa îi urează în numele tuturor, o carieră strălucită în noua comandă.

Dl. Prof. Gh. Obreja-Iaşi, în numele corpului profesoral al liceului, arată regretul mare ce-l încearcă cu toţii prin plecarea din fruntea Instituţiei a acestui distins ofiţer superior.

D-sa descrie în culori vii personalitatea Col. Geanolu; înfăţişându-i prin notele sale distincte.

D. Locot. Col. Geanolu răspunde d-lui Col. Apostolescu, mulţumindu-i pentru încrederea care i-a acordat-o şi dragostea şi prietenia de care s'a bucurat atât din partea d-sale cât şi a subalternilor săi camarazi.

D-sa mulţumeşte distinsului corp profesoral al liceului arătând că s'a simţit mândru şi fericit că a putut colabora cu un corp profesoral atât de select.

Au mai toastat apoi *Pr. prof. Gheorghiu* şi *prof. C. Mureşeanu* pentru noii ofiţeri interiori veniţi în cadrele liceului militar, foşti elevi distinşi, ai acestui liceu; iar dl. *prof. Ratanu* a încununat sărbătorirea prin recitări de versuri din G. Coşbuc, dovedind tuturor că memoria unui matematician e bună şi pentru literatură: Muzica de cameră a fost susţinută cu mult brio de dl. căpitan *Onofrei* la piano, locot. *Orăşanu* şi prof. *Ţică şi Tcaciuc*—voce.

Astfel s'a despărţit de colaboratorii şi prietenii săi, îmbit şi stimat de toţi, d. *Lt.-Col. Geanolu*.

AS.

x Din cauza unor reparaţiuni urgente, *Baia Populară* nu va funcţiona în zilele de 21, 22, 23 şi 24 Iunie a. c.
In schimb, *Băile Comunale*, abur şi cadă, băile de lux şi hidroterapie, vor funcţiona fără întrerupere.

Plângere edilitară

Locuitorii stradelei Plevna din cartierul Ţicău, atrag respectuos atenţia d-lui primar al Municipiului Iaşi, de starea rea în care se găseşte această arteră a oraşului. Circulaţia pietonilor este aproape o imposibilitate şi regimentele ieşene găsesc un serios impediment în această stradă, în trecerea lor spre câmpul de instrucţie al Şorogarilor.

Dealtfel din cauza gropilor care se înşiră în tot lungul drumului, s'au întâmplat multe accidente.

In plus, gunoaiele aduse de diverse căruţe cât şi de cele ale primăriei şi depozitate prin gropi, constitue un permanent focar de infecţie.

Credem că d-l primar va lua act de plângerea locuitorilor acestui cartier, rezolvind cât mai favorabil justa lor cerere.

Străjereşti

Ridicarea pavilionului
stolului elevelor particulare

Sâmbătă 18 crt. ora 5 p. m. a avut loc solemnitatea ridicării pavilionului stolului elevelor care dau liceul în particular.

Solemnitatea s'a desfăşurat la liceul de fete „Oltea Doamna“ din localitate. Au fost de faţă preotul Cezar Vuza, inspector în învăţământul secundar, d-na Margareta Roiu, directoarea şcoalei, comandantele străjere: d-na Huidovici, d-na Burada, d-na Crăciun, d-na Dimitrescu, d-na Iliescu, d-na Florica Zlotescu, d-na Diaca, d-na Cotae, precum şi mai toate d-nele profesoare şi elevele liceului.

A urmat înălţarea pavilionului străjeresc, slujba religioasă fiind oficiată de un numeros sobor de preoţi în frunte cu preotul I. Solomei.

Apoi a luat cuvântul d-na *Margareta Roiu*, directoarea liceului, care, în fraze alese, a arătat care sunt datoriile noilor străjere precum şi obligaţiile ce şi le iau din momentul acesta, pentru naţiunea românească.

Adresându-se comandantelor şi străjerelor, *preotul I. Solomei* a spus, între altele:

„O zi frumoasă şi însemnată din viaţa noastră, trăiţi astăzi, pentrucă eleve fiind, v'aţi încadrat formal şi solemn, în ritmul nou al vieţii tineretului şcolar. Purtaţi de azi înainte oficial, titlul frumos de străjere ale ţării“.

Pr. Solomei îşi încheie cuvântarea cerând tuturor celor de faţă, credinţă şi muncă pentru ţară şi Rege.

A mai vorbit impresionant d-na Huidovici, comandanta Legiunei de străjere, după care solemnitatea a luat sfârşit

REP.

Colonia Şcolară

Societatea Colonia Şcolară „Spiru Haret“, în dorinţa de a veni cât mai mult, în ajutorul copiilor din şcolile primare, trimite şi anul acesta la căminul său din Mangalia, în afară de copii înscrişi prin medicii şcolari, încă o serie, cu plată de 1200 lei lunar de elev (ă) în care se cuprinde drumul şi întreţinerea pe timp de o lună, cu îngrijire excelentă.

Doritorii se pot adresa pentru înscriere la casierul Societăţii. Domnul V. Pamfil, directorul şcoalei „Spiru Haret“.

Preşedintă
S. Col. Irimescu
Str. Vasile Conta 22

Adjudecări

La tribunalul comercial s'au adjudecat definitiv următoarele imobile:

— Str. Armeană 2 proprietatea d-nei Sofia Goldstein asupra Creditului Urban, cu suma de 175 mii lei.

— Str. Păcurari 39 proprietatea moştenitorilor def. Isidor Iosef Rosenbaum, asupra soţilor Alexandrina şi V-le Andriescu, cu suma de 420 mii lei.

— Str. V. Lupu 100, proprietatea soţilor Henţa şi Şmil Lupu s'a adjudecat definitiv asupra creditului Urban, cu suma de 130 mii lei.

— Provizoriu s'a adjudecat imobilul din str. Marta 41 proprietatea moştenitorilor d-lui Avram Schvartz, asupra d-nei Varvara Covaliu, cu suma de 32 mii lei.

Dureri în ceafă

— Durerile tale de ceafă provin din răceală.
Nimic nu va înlătura mai rapid acest neajuns decât o frictiune energică cu **Carmol***)

*) Carmol este cea mai bună frictiune contra răcelei, gripei, durerilor reumatice şi febrei.

Emil Costinescu
Primul-Procuror al Tribunalului

(Continuare din pagina 1-a)

în mână, am aruncat din fugă, o privire triumfătoare d-lui Caporal Timofte, şi am intrat pe uşa cea mare...

Ajuns în sală, am ochit un loc potrivit de unde să pot vedea pe toţi actorii şi spectatorii.

Mă uit la Crivoi; el e doar punctul de atracţie al sălii: înalt, slab şi negru, puţin cărunt, cu cararea într'o parte; proaspăt bărbierit, îmbrăcat corect cu haine de târgovăţ, deşi apărătorii săi îl intitulau „ţăran de frunte“.

Crivoi pare un om inteligent, e reţinut şi sigur pe răspunsurile lui, se exprimă mai corect ca un absolvent de liceu, de şi n'are de cât clasele primare.

Nepăsător la dezbateri—în aparenţă—şi-a aşternut o mască impenetrabilă, în dosul căreia nu poţi şti ce simte şi ce gândeşte; numai când deposiţia vre-unui martor îi dă în vileag cruzimea cu care a comis crimele, atunci ochii lui întunecaţi se întunecă şi mai mult, şi o crâşnire aproape imperceptibilă îi mişcă fălcile.

Ceia ce m'a uimit privindu-l, a fost constatarea, că pe omul acela, cu figura comună, dacă l'ai fi văzut pe stradă fără să ştii că el e Crivoi, l'ai fi luat drept un om de treabă, neputând crede că el ar fi ucigaşul care a săvârşit crimele cu o atât de neobişnuită cruzime, că numai auzind descrierea lor, simţiai fiori de groază.

Ordonanţa de trimitere în judecată pomenea de 34 puncte de acuzaţii: omoruri, furturi de cai, răsturi de pământ, tâlhării la drumul mare, bătăi, violuri, etc. dar numai acuzaţia a 3 omoruri rămăsese în picioare: omorul în bătăi şi chinuri a moşneagului Anuţei, fiindcă iar fi furat 3 găini, în schimbul cărora i-a rupt 5 coaste; apoi omorul femeii lui — Maria — şi a servitorului Lăcătuşu — cu lovituri de bice şi cu isbituri de scaune.

Loviturile au fost atât de sălbatice, în cât sângele ţâşnind a împroşcat pereţii, a stropit icoanele — în loc de aghiazmă — şi a inundat podelele, lăcând din odaia aceia blestemată o sală de abator primitiv.

Aspectul odăei era atât de oribil încât a înspăimântat pe magistraţii şi auxiliarii lor veniţi să ancheteze.

Şi totuşi... în cele şase zile de judecată, Crivoi era liniştit, senin şi impenetrabil: n'a arătat nici un sem de agitaţie înfiorătrică sau de spaimă de grozăviile săvârşite, ori măcar de *urmările* acelor grozăvii.

Se vedea aparat de o pleiadă de avocaţi — fruntaşi ai baroului — şi era poate sigur că nimic „neplăcut“ nu i se va întîmpla.

Din mulţimea martorilor audiaţi, interesant a fost moşneagul *Alergută*, un bătrân de peste 80 ani, mic, cu părul alb, cu ochii vii, sprinten, umblând ca un *titirez* dint'un loc în altul, şi vorbind întruna, cu voce tare, pripită şi colorată cu mult umor.

La întrebarea D-lui Prezident dacă e neam cu Crivoi;

—Eu ?... neam cu Crivoi ?.. Să mă ferească Dumnezeu!.. şi face un gest comic de spaimă, ca şi cum ar fi vrut să se lepede de satana.

Istoriseşte că după ce Crivoi *l'a silit* să-i vândă o casă, după ce actul s'a autentificat la Tribunal, pe drum când se întorceau spre casă, Crivoi i-a luat îndărăt arvuna, iar la opunerea lui l'a şi bătut, astfel că a rămas şi fără casă şi fără bani.

— Ei; şi restul nu ţi l'a mai plătit? îl întrebă Prezidentul...

— Ce să-mi plătească?... i-a plăti Dumnezeu, că abraş mai era!

După ascultarea martorilor care a durat 4 zile, Dl. Pro-

(Continuare în pagina 3-a)

VIM
CURĂȚĂ TOT

Stiri Judiciare

Calomnie— D. Ilie Moscu din str. Barbu Lăutaru 5, a reclamat parchetului pentru calomnie, pe comerciantul Solomon Goldenberg din strada A. Panu 25.

Dl. Moscu fusese arestat în urma reclamației comerciantului Goldenberg, care l-a acuzat că i-ar fi furat un aparat de radio,— reclamație care s'a clasat, ca neîntemeiată.

*

Specula.-- Curtea de Apel secția I a condamnat definitiv la 15 mii lei amendă pentru specu ă, pe comerciantul Herman Rauer, brânzar, din Piața Halei.

*

Cazul prof. Gh. Manoliu.— D. avocat Aurel Ionescu din partea Ministerului Educației Naționale, a făcut apel la curte, contra achitărei de faptul de abuz de putere, a d-lui Gh. Manoliu fostul director al Liceului Național, reclamat de comitetul școlar.

*

Dosar închis.-- Tribunalul Comercial a închis dosarul de faliment privitor pe comerciantul Gherș Bulnaru din str. Halei 1, deoarece a achitat datoria ce o avea către Banca Națională.

*

Contrabandă de țigări — Voiajorul Leiba Iosef din str. C. Negri 64, a fost amendat cu suma de 236 mii lei, pentrucă s'au găsit asupra lui țigări aduse prin contrabandă dela Ada-Kaleh, și pe care le vindea pe piață.

*

Amenzi sanitare — Serviciul sanitar a amendat pe d-na Ana Fraichel proprietarii depozitului de drojdie de bere din str. A. Panu 28, cu suma de 2000 lei, pentrucă ar fi pus în comerț drojdie de bere amestecată cu materii străine.

— In urma cercetărilor făcute de șeful postului de jandarmi Copou, contra măcelarului Oizer Iosub din Tg. Copou, că avea un abator clandestin unde tăia vite, serviciul sanitar l-a amendat pe măcelar cu suma de 2000 lei.

Puterea de curățire a ODOL-ului este neîntrecută. Aromatizarea gurii Dvs. o face în mod desăvârșit ODOL.

Care-i adevărul în cazul Episcopului de Râmnic

Senzațională scrisoare a P. S. Vartolomeu, adresată chiriarhilor țării

Cazul P. S. Episcop Vartolomeu al Râmnicului și Noului Severen, iscat în pragul vacanței de vară, a determinat convocarea Sf. Sinod pe ziua de 25 Iunie.

Până acum „cazul" încă nu-i lămurit, fiindcă P. S. Episcop Vartolomeu nu și-a înaintat demisia, *cinuma s'a retras.*

P. S. Episcop de Râmnic a crezut necesar să adreseze o scrisoare chiriarhilor principali ai țării, în care, după ce arată pe larg cauzele ce au dus la iscarea unui „caz Vartolomeu", — precizează că se retrage pentru doi ani de la conducerea episcopală, plecînd în străinătate „pentru studii și odihnă".

„In acești doi ani — scrie P. S. Vartolomeu — nu mă voiu întâlni cu I. P. S. Voastră în Sinod.

„Și nici după trecerea acestor doi ani nu ne vom întâlni, fiindcă tocmai în acest timp împlinesc anii de pensie când mă voiu retrage la o Mănăstire pentru liniștea sufletească și hodina trupească ce-mi trebuește".

Deci se poate vedea limpede că P. S. Episcop Vartolomeu este hotărât a nu se mai întorcea la conducerea eparhiei Râmnicului.

Soluția sinodalilor

Fixându-se data ținerii ședinței Sf. Sinod pentru 25 Iunie s'a afirmat că în acea zi se va alege un nou episcop de Râmnic. Afirmația aceasta este greșită. Cel mult se va desemna un Vicar. Dar nici provizoratul nu va putea dăinui.

Dacă Episcopul de Râmnic ar zăbovi doi ani în străinătate, ar fi un timp prea îndelungat pentru o eparhie de 2000 parohii rămasă lipsită de un diriguitor titular. De aceia sinodalii vor găsi o soluție de a-l scoate la pensie pe P. S. Episcop Vartolomeu încă luna aceasta, și apoi să fixeze data alegerii unui nou episcop de Râmnic.

Odată cu alegerea unui nou diriguitor al Eparhiei Râmnicului, se spune că această episcopie va fi înălțată la rangul de Mitropolie, primind titlul de *Mitropolie a Oltenei.*

*

După câte transpiră din cercurile Patriarhiei, se pare că P. S. Episcop Vartolomeu ar fi dispus să primească soluția Sf. Sinod, adică să iasă acum la pensie.

Grig. Spiru

INFORMATIUNI

x Dl. Mareșal Averescu, care se află în străinătate unde-și face obișnuita cură, nu va sosi în țară decât peste două luni.

x **Pavarea străzilor.**—Lucrările de pavare a străzii Eternitatea, au fost terminate,— strada fiind redată circulației.

De ieri, au început lucrările de refacere și pavare a străzii Cucu.

In ceiace privește străzile Elena Doamna și Smârdan, refacerea acestora continuă cu asiduitate și în curând ele vor fi date circulației.

Mâine dimineață are loc la primărie convocarea mai multor antreprenori, în vederea dării în antrepriză, prin bună învoială, a lucrărilor de pavare și asfaltare a străzilor din centru.

x In urma apelului adresat pentru a se face donații „muzeului Cuza-Vodă" din Iași, al Ligii Culturale, muzeul a primit mai multe donații însemnate, printre cari ale d-lui M. Viorescu, fost director al școlii de agricultură; a d-lui dr. M. Rosenblath; a d-lui Cristea etc.

x Duminică 26 Iunie crt. ora 11 a. m. va avea loc dezvelirea bustului ridicat de meseriașii ieșeni fostului președinte al Corporației Metalurgice, C. M. Pancu.

Solemnitatea dezvelirii se va desfășura în grădina Casei Asigurărilor Sociale, unde se află instalat bustul.

x Din inițiativa d-lui Gh. Filip, fost primar al Comunei Copou, a avut loc Duminică la Biserica din Copou (de pe proprietatea Bădărău) un parastas în memoria lui Oct. Goga.

A participat un numeros public, mai ales săteni din comunele vecine.

Bucurați-vă de zilele voioase și frumoase în aer liber, întrebuințând crema Caola. Grație vitaminelor pe care le conține, crema Caola apără și regenerează pielea Dv., o menține catifelată, tânără și sănătoasă. Adevăratul tratament de înfrumusețare a pielei îl obțineți numai întrebuințând crema Caola, bogată în vitamine

CA-O-LA

Contra Hemoroizilor
Anusol Goedecke

Emil Costinescu

Primul-procuror al Tribunalului

(Continuarea din pagina 2-a)

curor Costinescu și-a susținut *acuzarea.*

Intr'un rechizitor de 3 ore și jumătate, susținut, cu multă vehemență și putere de analiză, D-sa a făcut o admirabilă descriere a peroanei lui Crivoi, pe care l'a disecat cu priceperea unui experimentat medic legist, arătând ca pe un ecran luminos, instinctele de lăcomie, de cruzime și sadism care alcătuiau ființa lui Crivoi, ale cărui crime le-a descris în amănunțime, subliniind cu tărie, punctele cele mai grele din actul medico-legal.

Dl. Procuror Costinescu — ca reprezentant al Ministerului public — a fost un adversar de temut al apărătorilor, care s'au izbit ca de un zid puternic, de masivitatea probelor în care l'a strâns pe Crivoi ca într'un clește de fer.

Rechizitorul d-lui Procuror Costinescu a fost pentru d-sa un mare succes, subliniat de aplauzele publicului din sală, care înfruntând severitatea Președintelui, a ținut să arate că rechizitorul a fost în asentimentul tuturor.

Apărarea, susținută de d-nii avocați Pogonat, Toma și Petrea, și-a făcut mai mult de cât datoria; însă ori cât talent și experiență au dovedit, ce puteai face în fața dovezilor de vinovăție—dureroase elocvente—care apăsau pe umerii acuzatului?

Dl. Pogonat emotiv și cald ca întotdeauna, cu accente de lirism vibrant, a reușit să emoționeze inimile, dar n'a putut convinge pe nimeni că Crivoi nu era vinovat.

Dl. Petrea și-a pus în joc tot talentul și elanul bunei sale credințe, însă n'a putut lupta contra atmosferii ostile acuzatului, creiată de evidența unor fapte oribile, cu atât mai mult că rechizitorul D-lui Procuror Costinescu a făcut ca ostilitatea să sporească și mai mult.

Dl. Toma calm și rece, în aparență, dar subminat de îndoială în reușita acțiunei de convingere a juraților, a pus în mișcare toate resorturile temperamentului său combativ. A pledat cu mult bun simț și cu multă prudență, încheind cu constatarea că cuvintele lui Crivoi au fost o fatalitate, care se putea întâmpla oricui.

Dar, după cum în medicină în fața *unui caz grav,* toată știința medicilor nu poate folosi la nimic, tot astfel silințele avocaților n'au putut înlătura verdictul de condamnare,—20 ani muncă silnică.

Crivoi, nemulțumit, a declarat recurs în Casație, care însă nu s'a mai judecat, pentru că victimele, reînviind nici ele satisfăcute cu această sentință, au făcut apel la Bunul Dumnezeu, care fixând un termen scurt, a trimis moartea să-l aducă pe Crivoi înaintea *„Infricoșatului jude,"* din Ceruri. Cum s'ar fi desfășurat dezbaterile acolo, nimenia nu poate ști.

Cred însă că ziditorul care e sever dar drept, îi va fi dat lui Crivoi o pedeapsă în raport cu cruzimea faptelor lui, iar victimelor le va fi îngăduit să se plimbe prin nesfârșitele și desfătătoarele grădini ale Paradisului, pentru a se mângâia de suferințele îndurerate pe pământ,— acest bulgăr mitetel din univers pe care noi, viețuitorii lui, ne frământăm și ne zbatem de patimi, de mândrie, de egoizm și de răutate, fără să ne gîndim că în ori ce clipă, un cataclism ne poate prăbuși în neant.

Dar oamenii nu se lasă de rele; în goana lor după interese și satisfacții meschine, care-i mână în lupte fratricide, se comportă ca și cum pământul ar fi etern, iar ei nemuritori...

Sărmanii, cât sunt de rătăciți!...

(sfîrșitul mine)

x Sunteți neurastenizați? Beți BORVIZ DE BORSEC și pe nesimțite veți fi refăcut.

VENIȚI LA „SCALA"

Sylvia Sidney
apare într'un film de aventuri senzaționale
GANGSTERUL EVADAT
(Trăim numai odată)
și romanul celebru al lui SINCLAIR LEWIS
DODSWORTH

Sylvia Sidney trăește în mijlocul gangsterilor americani, una din cele mai puternice drame omenești. Sfârșitul sguduitor al aventurilor cu poliția și societatea dornică să extermine pe gangsteri, reușește să impresioneze pe toată lumea.

„Gangsterul evadat" sau „Trăim numai odată" este unul din filmele americane de mare calitate. Fritz Lang și-a încoronat cu această realizare, o carieră, am putea spune unică.

Odată cu acest film al minunatei Sylvia Sidney și al mult talentatului june prim Henry Fonda, „Scala" prezintă azi romanul plin de omenesc al celebrului scriitor american Sinclair Lewis, intitulat „Dodsworth" (a doua tinerețe) cu Ruth Chaterthon, Walter Husron.

Se adaugă jurnalul „Paramount" cu matchul România-Cuba și o complectare colorată, cari fac din programul „Scalei" — singurul cinematograf cu plafonul descoperit — cel mai bun al săptămânii.

Institutul Surorilor de Ocrotire și Caritate Iași
Condițiuni de admitere

Pentru înscrierea la Institutul Surorilor de Ocrotire din Iași, Str. I. G. Duca No. 28, se va înainta Direcțiunei Școalei, până la 1 Septembrie a. c., cerere scrisă, timbrată legal, însoțită de următoarele acte:

1). Actul de naștere, prin care să dovedească vârsta admisibilă, minimum de 18 ani și maximum de 30 ani.

2) Certificat de cetățenie română.

3) Certificat de studii, se admit absolvente de liceu, sau școala normală.

4) Certificat de moralitate, eliberat de preotul din Parohia respectivă.

5) Consimțământul părinților, dacă candidata este minoră.

6) Autobiografia pe scurt, scrisă de mâna candidatei.

Candidatelor admise în baza actelor, înaintate, li se va comunica individual, data ținerei examenului de intrare. Acest examen, constă din următoarele materii: Limba română, Istoria și Geografia României, Fizica și Chimia, Anatomia.

Bacalaureatele nu dau examen. Toate candidatele, sunt supuse prealabil la un examen medical foarte riguros.

Durata studiilor

Studiile durează trei ani. Primele trei luni, numit cursul preliminar, constitue o perioadă de probă. Admiterea definitivă, se face după examenul acestui curs preliminar. Inlăturarea din școală se poate face și după această dată, dacă se constată că eleva, nu are un caracter și o conduită compatibilă cu cariera de „Soră".

In primii doi ani, elevele fac stagii de practică în spitale, dispensarii, laboratoare și cursuri teoretice, ținute de către membrii corpului didactic dela Facultatea de Medicină.

In anul III, fac anchete sanitare și sociale, demonstrații practice la țară, pentru a face educație și a infiltra deprinderi sănătoase.

Burse

Ministerul acordă burse elevelor, și anume întreținere gratuită în căminul bine amenajat al Institutului.

Taxe

Elevele plătesc o taxă de Lei 1.500 anual, plătibilă în trei rate: prima rată se depune la intrarea în școală.

Uniforma și zestrea

Uniforma este obligatorie Constă din: 3 rochii de pânză albastră, 2 halate, 6 șorțuri albe, 4 bonete, doi saci de rufe, 2 metri pânză albă, 1 bască, una jachetă scurtă, 1 jachetă pt. infermerie, 1 casetă. Aceste lucruri, se vor confecționa, după modelul și din materialul ales de școală, costă 3500-4000 lei. Elevele vor aduce cu sine numai lengeria de corp necesară, Lengeria de pat și așternutul le vor primi de la școală.

Informațiuni se dau zilnic între orele 11-12 a. m. la Cancelaria Institutului.

DIRECȚIUNEA

Un succes în creștere
Admirabila operetă „Nitta" la Teatrul „Pomul Verde"

Spectacolul lui Rumșinschy înregistrează un succes frumos la „Pomul Verde".

Textul, cupletele și muzica savuroasă în interpretarea compania *Gina Zlataia-Simon Leibovici,* obțin sublinierea prin aplauze și repetate bisuri ale publicului.

„Nitta" se mai oferă astăzi Marți, mâine și poimâne, în aceleași excelente condițiuni.

Vineri va fi premiera unei noui operete.

Va urma o revistă-șlagăr.

Rep.

x Doriți sănătate deplină, beți BORVIZ DE BORSEC.

Ceerți insistent numai incomparabilul
Primeros Gummi
Preferat de toată lumea

Doctor
Alex. Terkatin
fost asistent în clinica Prof. Neumann din Viena
BOLI ȘI OPERAȚII de nas, gât și ureche
ELECTROTERAPIE
Cons. 9—11 a. m. 3—7 p. m.
Str. Cuza Vodă 12
Telefon 2255

17, 11 și 7 lei
plus timbrele
SUNT PREȚURILE de astăzi la Sidoli

Dr. C. STRAT
Asistent Universitar și Medic Secundar al Clinicii Medicale Spitalul Sfț. Spiridon
CONSULTA ZILNIC 1—5
BOLI INTERNE
Str. Sărărie 81

DOCTOR
I. BERNATH
Specialist în boli de copii și sugaci. —Puericultură
Fost asistent prof. Czerni (Wiena)
Medic spec. la disp. C. F. R.
Electroterapie. Galvanizare. Faradizare. Raze u. v. Diatermie etc.
Cons.: 9—11 și 3—6
Șos. Arcu 2 lângă farm. Trofin

SCAUN ANEVOIOS

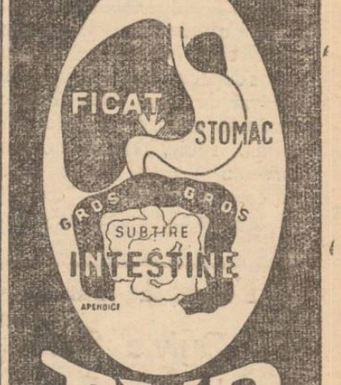

TYP
PURGATIV LAXATIV
CURAȚĂ-DESFUNDĂ
PLĂCUT ȘI BINE
STOMAC și INTESTINE

ULTIMA ORA

Se modifică învăţământul secundar
şi condiţiile bacalaureatului

Bucureşti 21.— La ministerul educaţiei naţionale se lucrează la întocmirea unui decret lege pentru modificarea învăţământului secundar şi a examenului de bacalaureat.

Intre altele, decretul prevede că absolvenţii de liceu vor da bacalaureatul cu profesorii lor de la liceu.

Noul cod al poştelor

Eri a apărut în „Monitorul Oficial" noul cod al poştelor, telegrafului şi telefonului.

Codul prevede noi mijloace puse la dispoziţia publicului, pentru serviciile de telegraf.

Astfel este fototelegraful, radiotelegrama, radio-comunicaţiile cu destinaţii diferite, instalaţii particulare de telegraf. instalarea de posturi radiofonice de emisiune şi recepţie, etc.

Codul se ocupă şi de statutul funcţionarilor postali.

Pentru raţionalizarea ierarhiei, se reduc gradele şi clasele de la 167 la 38; iar tipurile de salarii se reduc de la 443 la 80.

Pentru punerea în aplicare a noului statut, este nevoe de un spor bugetar de 10 milioane lei.

*

Dl. M. Ghelmegianu, ministrul comunicaţiilor, a sosit eri în capitală venind de la Balcic, unde a avut o întrevedere cu dl. M. Cancicov.

Discuţiile purtate de cei doi miniştrii, au fost în legătură cu sporul bugetar cerut de proiectele departamentului comunicaţiilor.

Scindare de minister

A fost întocmit un decret-lege pentru scindarea serviciilor ministerului muncii şi sănătăţii publice.

Acest minister a fost divizat în cel al muncii şi în ministerul sănătăţii, departamente deţinute de d-nii M. Ralea şi general dr. N. Marinescu; dar serviciile nu au fost încă separate.

Noul decret-lege a fost trimis la Consiliul Legislativ, pentru darea avisului.

*

Dl. M. Ralea, ministrul muncii, a sosit eri în Capitală venind din Germania, unde a vizitat instituţiile muncitoreşti.

Vizită ministerială

Dl. M. Constantinescu, ministrul economiei naţionale, se află în Ardeal, unde inspectează instituţiile financiare.

x A fi frumoasă şi atrăgătoare este problema ce rezolvă **Crema Miraculoasă**. Această minunată cremă distruge petele şi coşurile de pe obraz, albeşte şi catifelează pielea dându-i un parfum delicios. Depozit Farmacia Dr, Ratianu Str. Cuza Vodă 83.

Diferendul turco-francez

Trupele turceşti
vor ocupa Alexandretta

Istambul 21— Pe bordul iachtului „Savanarola" a avut loc eri un consiliu de miniştri extraordinar, sub preşedinţia d-lui Kemal Ataturk.

A participat şi dl. general Ciak-Mac, şeful Marelui Stat Major.

Intre altele, s'a examinat situaţia din Sangeacul Alexandretta, (Syria) hotărându-se că e absolut necesar ca armatele turce să intre în Alexandretta înainte de alegeri.

Vase franceze de război
în Marea Adriatică

Belgrad 21—Marele crucişător francez „Marseillaise" a sosit eri în vizită în portul Dubrovnik.

In curând vor sosi alte două vase franceze de război.

Ştiri poliţieneşti

Razie poliţienească
astă noapte la Iaşi

Astă noapte, Biroul judiciar, cu concursul tuturor şefilor de circumscripţii, a făcut o puternică razie în tot cuprinsul oraşului.

S'au operat numeroase arestări de indivizi suspecţi.

Triarea lor se face la chestură de către d. comisar N. Căpriţă.

*

Agresiune în piaţa Sf. Spiridon.—Pe când d. Ludigan Zaharia din Str. Pantelimon se afla în restaurantul Herman din Piaţa Sf. Spiridon, spre a lua masa, s'a pomenit atacat de fraţii Zaharia şi Gh. Feodorovici, care l-au lovit cu ciomege şi cuţite.

Victima a fost transportată la spital.

*

Depozit clandestin de ghiaţă—Poliţia, în urma unui denunţ, a descoperit în Str. Mârzescu No. 36, că funcţiona un depozit de ghiaţă clandestin.

Se fac cercetări.

*

Furturi.—A fost condus la comisie individul Constantinescu Gh. din Str. Ing. Scutaru No. 15, surprins pe când comitea un furt la d. Leib Segal din str. Nicolina No. 40.

— Dl. Şfartz Pincas student medicinist dela spitalul „Dr. Ghelerter" a reclamat poliţiei că necunoscuţi i-au furat dintr'o cutie suma de 3000 lei.

Distrugere—Alex. Rizu din Str. Brânduşei Nr. 52, a reclamat pe N. Samoilă din str. Arieşu No. 120, pentru distrugere şi încalcare de teren. Se cercetează.

Amenţată cu moartea.—Femeea Agapia Malairan din str. Lipovană No. 21 a depus la chestură o reclamaţie contra lui Mihai Mihăeş din str. Ţutora No. 58, că o ameninţă cu moartea. LZR.

Dl. ministru Ionescu-Siseşti
în vizită în Bulgaria

Giurgiu 21. — Dl. Ionescu-Siseşti, ministrul agriculturei, a trecut eri în Bulgaria şi a vizitat amănunţit Şcoala de agricultură bulgară din Rusciuk.

Apoi, a vizitat şcoala sistematică de morărit.

Cu prilejul acestei vizite, a sosit la Rusciuk şi dl. Aurelian, ministrul României la Sofia.

ORA 12

Anglia gata să rupă acordul comercial cu Germania
din cauza datoriilor austriace

Londra 21.—Guvernul englez a atras atenţiunea oamenilor de afaceri, să fie circumspecţi în legăturile financiare cu Germania, deoarece în cazul când Reichul nu va recunoaşte datoriile Austriei; guvernul va rupe acordul comercial anglo-german.

Se pare însă că Germania va începe să cedeze în această chestiune, astfel că se va ajunge la o înţelegere.

Germania dă explicaţii
în chestia antisemitismului

Berlin 21.—Oficiosul guvernului arată că ultimele măsuri împotriva evreilor au fost luate din cauza invaziei lor asupra capitalei Reichului.

Simţindu-se mai în siguranţă la Berlin, evreii au deschis numeroase magazine camuflate.

Mai ales, au venit evreii din Austria.

O escadră italiană vizitează Malta

Roma 21. — Crucişătorul „Cavour" însoţit de mai multe distrugătoare, a plecat în vizită la baza navală engleză dela Malta.

Flota e comandată de amiralul Licardi.

Congresul Crucii Roşii

Londra 21.— La congresul mondial al Crucii Roşii, care se ţine la Londra, s'a propus inceperea unei acţiuni pentru a se opri bombardarea oraşelor din Spania şi masacrarea populaţiei.

Manevrele flotei engleze.

Londra 21.—Regele George însoţit de ducele de Kent a plecat să asiste la marile manevre ale flotei metopolitane

Noi decrete

Bucureşti 21.—Astăzi a apărut în „Monitorul Oficial" decretul de numire a d-lui Andrei Popovici în postul de consul general al României în Statele-Unite.

*

De asemenea, a apărut regulamentul privitor la fabricarea şi importul produselor farmaceutice.

Vizitele Marelui Voevod Mihai

Bucureşti 21.—Marele Voevod Mihai şi clasa Sa, a inspectat eri locurile pe unde s'a organizat apărarea oraşului Tg.-Jiu, în 1916.

Apoi, Marele Voevod a vizitat muzeul oraşului.

Duminică, M. Sa va vizita oraşul Timişoara, unde se pregăteşte o primire triumfală.

Arestarea unui falsificator
al carnetelor de la CEC

Bucureşti 21. — Poliţia a reuşit să aresteze pe un anume Simion Catrinescu, originar din jud. Neamţ, care se ocupa cu falsificarea carnetelor dela Cek.

El depunea la Cek o sumă mică şi apoi ştergea cifrele cu clor, mărind suma.

Sistemul a mers de câteva ori, până ce a fost prins.

Sterilizarea ţiganilor din Germania

Praga 21.—Provoacă mare agitaţie în rândurile ţiganilor din Germania, ultima decizie a guvernului, care hotărăşte sterilizarea tuturor ţiganilor din cuprinsul Reichului.

Ţiganii încearcă să emigreze din Germania.

Informaţii

x *Dl. Dan A. Bădăreu* ne roagă să dezminţim formal zvonurile persistente după care d-sa ar fi pe punctul să părăsească Iaşul pentru a ocupa un înalt post la Varşovia.

Urmând pilda părintelui său şi al tuturor celora care se devotează locului în care au primit lumina, iar nu tristul exemplu al transfugilor. Dl. Dan Bădăreu înţelege ca şi în viitor să se devoteze catedrei sale şi Universităţii ieşene. D-sa ar accepta locul de Director al Institutului Român din Polonia în cazul în care i s'ar oferi acest loc numai dacă această onoare *nu l-ar obliga* la o şedere continuă la Varşovia.

x Dl. dr. Hurmuzache ţine curs pentru infirmierele voluntare mâine, Mercuri 22 iunie, ora 6 p. m. în localul obişnuit.

x Consiliul de disciplină al baroului local, a amânat pentru ziua de 2 Iulie judecarea contestaţiilor la tablou introduse de avocaţii radiaţi: d-nii M. Weinstein, Ilie Kaner şi Al. Grinberg.

x Dl. Gheorge Ene primarul Comunei Tg. Ungheni a fost înlocuit cu d. Căpitan de rezervă Dimitriu Mihai.

x Dl. Isac Strul Ecler din Com. Pocreaca jud. Iaşi, a introdus la tribunalul local acţiune de divors contra soţiei sale d-na Enie Ecler din Tg. Frumos.

x Doamna Ety Belgrai din str. Sf. Lazăr 32 a introdus la tribunalul local acţiune de divors contra soţului ei d. Boris Belgrai din str. Carol No. 44.

Ard pădurile
în insula Sakhalin

Tokio 21.—Un mare incendiu a izbucnit pe insula Sakalin.

Au ars până acum peste 2000 hectare de pădure şi 27 case de pădurari.

Focul continuă.

S'a aruncat
sub roţile trenului

Bucureşti 21. — Lăcătuşul Ioan Zabarascenco, din str. Serg. Nuţu 8, originar din Chişinău, s'a aruncat înaintea trenului.

El a lăsat o scrisoare în care arată că se sinucide din cauza mizeriei.

Recurs respins

Bucureşti 21.—Foştii funcţionari de la Camera de Comerţ din Botoşani, N. Adam şi Gh. Petriş, condamnaţi pentru delapidare, au făcut recurs.

Inalta Curte de Casaţie le-a respins eri recursul, astfel că ei rămân condamnaţi definitiv.

x **Laboratorul de analize medicale, chimice şi microscopice Dr. Ratianu** autorizat de Min. Săn. Publice, execută analize complecte de urină, spute, secreţiuni, etc. precum şi orice analize ce interesează industria, comerţul şi higiena alimentară. Iaşi, Cuza Vodă 83.

CENTRELE DE BACALAUREAT în oraşul Iaşi

Bucureşti 21— La ministerul educaţiei naţionale s'a întocmit tabloul cu centrele de bacalaureat.

La Iaşi va funcţiona următoarele comisiuni:

Comisia No. 45 la liceul Naţional.

Vor da examen elevii de la Lic. Naţional, Alexandru cel Bun, Kogălniceanu de băeţi şi liceul de fete din Roman.

Comisia Nr. 46 la liceul Internat.

Dau examen absolvenţii de la Lic. Internat, Seminarul Pedagogic Universitar, liceul de băeţi din Roman, liceul de băeţi şi cel de fete din Vaslui, precum şi cei înscrişi prin inspectorat.

Comisia No. 47, la liceul „Oltea Doamna".

Vor da examen absolvenţele de la Lic. Oltea Doamna, Notre Dame de Sion, Ortodox şi Kogălniceanu.

Comisia No. 6, pentru bacalaureatul comercial, la liceul comercial.

Vor da examen absolvenţii şi absolvenţele liceelor comerciale din regiunile Iaşi, Chişinău şi Cernăuţi—precum şi cei înscrişi prin inspectorat.

Dineuri la Londra
în onoarea d-lui Tătărescu

Londra 21.—Lady Oxford Asquith a dat aseară un dineu în onoarea d-lui Gh. Tătărescu, consilier regal şi fost prim-ministru al României.

Au participat între alţii, ministrul României la Londra şi dl. Anton Bibescu.

Astă-seară legaţia română dă un dineu în onoarea d-lui Tătărescu.

Au fost invitaţi, între alţii, miniştrii Franţei, Cehoslovaciei, Poloniei, Greciei, Turciei şi Jugoslaviei.

In ziua de 23 Iunie, lordul Halifax, ministrul de externe al Marei Britanii, dă un dejun intim la Foreign Office, în onoarea d-lui Tătărescu.

Incercare de sinucidere

In stare destul de gravă, a fost transportată la spitalul Israelit d-na Elena Botez din str. Malu No. 38.

Numita suferind de nervi, în urma unui acces, a încercat să-şi curme firul vieţii, tăindu-şi arterele dela mână cu un ciob de oglindă.

Cumpăr Briliante, antichităţi. Vindeţi bine la **Brătianu 82** Notaţi bine No.

CEL MAI MARE DUŞMAN AL GRECIEI

In ciuda tuturor progreselor înfăptuite în decursul secolelor şi cu toate măsurile luate pentru combaterea malariei, această boală rămâne încă unul din cei mai înverşunaţi duşmani ai omenirii.

In antichitate, înainte de descoperirea chininei, atunci când toate bolile se atribuiau manifestărilor de mânie a zeilor, malaria era desigur cel mai rău dintre flagele şi făcea victime mult mai numeroase decât celelalte boli, chiar decât ciuma. Ea bântuia cumplit în Egipt şi în Palestina, dar aceasta era de mică importanţă în comparaţie cu ravagiile pe care le cauza în Grecia.

Istoricii povestesc că în secolul al V-lea în. de Christos izbucni în Attica şi mai ales la Athena, care se găsea atunci în mijlocul mlaştinilor, o gravă epidemie de malarie, care decima populaţia. Se crezu că a sosit sfârşitul lumii.

Marele Hipocrate, părintele medicinii, cunoştea probabil foarte bine malaria, căci în tratatele sale el descrie amănunţit simptomele malariei cronice şi declară că oamenii cari trăesc în regiuni joase, umede şi calde, sunt bolnavi, fără rezistenţă şi curaj; că ei mor tineri şi reuşesc cu mari dificultăţi să-şi crească copiii până la vârsta adultă. Hipocrate atribue boala lor faptului că ei întrebuinţează la băut apa din mlaştini.

Azi, două mii de ani mai târziu, Grecia e încă devastată de malarie. Dar ea e acum mai bine înarmată contra acestei boli, deoarece dispune de un remediu eficace: chinina. Se poate chiar spera că, graţie acestui medicament energic, se va ajunge la suprimarea definitivă a malariei şi vechea Grecie--asemenea păsării Phoenix -- va renaşte din cenuşa ei, mai frumoaăă ca niciodată.

Comisiunea anti-malarică a Ligii Naţiunilor recomandă ca profilaxia malariei o doză zilnică de 0,4 grame de chinină, iar ca tratament— o doză zilnică de 1—1,2 grame timp de 5—7 zile. Tratamentul complimentar nu se face, ci toate recidivele se tratează în acelaş mod.

No. 11

Încă o seară de succes la Pomul Verde
OPERETA CARE A CUCERIT PE TOŢI IEŞENII
NITTA
jucată de ansamblul în frunte cu
Gina Zlataia şi Simon Leibovici
Preţurile reduse — 3 ORE DE RÂS — Orchestră vieneză

DOCTOR
A. ABERMAN
consultă
BOLI DE COPII ŞI SUGARI
între orele 8-9 a. m. şi 3-7 p. m.
Strada I. C. Brătianu 30
colţ cu str. G. Enescu

Doamna Doctor
C. PARHON ŞTEFANESCU
Medic primar al Spit. Socola
Boale nervoase şi ale glandelor cu secreţiuni interne
METABOLISM BAZAL
Cons. 2—4 p. m.
Str. Tăutu 2 Tel. 2269

DOCTORUL
R. DAMSKER
Medic de Spital
MEDICINA INTERNA
Str. Ghica Vodă No. 39
între 7-9 şi 3-6
Boli de inimă
plămâni—rinichi

DOCTOR
SOLO SCHREIFEL
Specialist în
Boli de piele
Venerice, syfilis
Diagnostic precoce al sifilisului prin examenul ultra-microscopic
DIATHERMIE
Raze Ultra-Violete
Consultaţii şi tratamente
7—10 dim. şi 2—9 seara
Str. Anastasie Panu 70
TELEFON 2101

Doctor
A. Dascăl
BOLI INTERNE
VENERICE ŞI SIFILIS
Tratamentul blenoragiei la bărbaţi şi femei
Diathermie urologică şi generală
Consultaţii şi tratamente:
7½—10 a. m. şi 2—9 seara
Duminică 9—12 a. m.
Iaşi, Str. Cuza-Vodă 42
(vis-a-vis de Camera de Comerţ)

Toată lumea merge azi la „SCALA"
Singurul cinematograf cu plafonul descoperit
Sylvia Sidney
Henry Fonda
— — în filmul de aventuri senzaţionale
GANGSTERUL EVADAT
(Trăim numai odată)
Ruth Chaterthon
Walter Houston
în romanul lui Sinclair Lewis
DODSWORTH
(A DOUA TINEREŢE)
Jurnalul „Paramount" cu matchul România-Cuba şi o complectare colorată.

BIBLIOTECA UNIVERSITĂȚII -IAȘI-

ANUL XXXIV No. 9366

ABONAMENTE:
Lei 350. . . . . pe un an
„ 180. . . . . „ 6 luni
„ 90. . . . . „ 3 luni
„ 35. . . . . „ 1 luni
„ 1500. . . Instituții publice

Atelierele tipografice „Opinia"
IAȘI STR. LAPUȘNEANU 37

1 LEU

OPINIA

Ziar popular cotidian

JOI 23 IUNIE 1938

TELEFOANE
Redacția. . . . . No. 1298
Administrația . . . . „ 1299
Serv. de noapte red. . . „ 1436

Redacția și Administrația
IAȘI STR. LAPUȘNEANU 37

Director: C. R. GHIULEA

Impresionantă evocare a Iașului și a rolului său cultural făcută de M. S. Regele Carol II

In ședința Academiei Române, în care s'a făcut recepția d-lui prof. Săvulescu, M. S. Regele a rostit o splendidă cuvântare, cu privirea trecutul istoric și slăvind pentru generația ce se ridică:

„Trecutul țărilor românești—a spus Suveranul—se bazează pe o istorie pe cât de bogată, pe atât de măreață și pururea generațiilor vor avea în tezaurul atât de prețios al Istoriei noastre naționale și culturale, puternice îmboldiri, pentru a urma pe căile ilustrilor înaintași.

Vorbind de trecut, ne gândim la vestita fostă capitală a Moldovei, Iașul, falnică cetate voevodală și spirituală.

Sub impresia acestor pioase evocări, s'ar cuveni neîndoios ca generația culturală să cinstească memoria marilor înaintași, cari au dat Iașului toată splendoarea cu care radiază în istoria țării.

S'ar cuveni ca să se păstreze pentru viitorime toate monumentele din cetatea voevodală a Iașului; dar mai mult decât atât să se arate tinerelor generații clădirile, palatele sau căsuțele în care au trăit cele mai celebre figuri ale Iașului de altădată.

In acest sens municipiul Iași a fost sesisat încă de anul trecut ca să se așeze

M. S. REGELE CAROL II

plăci comemorative acolo unde au locuit **Mihalache Sturdza Vodă, Cuza-Vodă** și marele său sfetnic **M. Kogălniceanu.** Apoi plăci comemorative acolo unde au locuit, au năzuit și au luptat pentru înălțarea neamului, **Vasile Alexandri, poetul Conachi** (ca instit. la șc. primare) **Maiorescu, P. P. Carp, N. Gane,** și toată pleiada de odinioară a ilustrelor figuri, care au creat o adevărată epocă culturală; de pildă marele istoric **A. D. Xenopol,** juristul și oratorul **G. Panu,** filologul savant **Al. Lambrior** și continuatorul său **Alexandru Philippide,** istoricul **Teodor Codrescu** autorul „Uricanului", savantul profesor și fost ministru **Petre Poni,** marele slovanist și cărturar **Ion Nădejde,** conducătorul celebrei reviste „Contemporanul", **B. P. Hașdău** fost directorul Arhivelor Statului când a venit de peste Prut; și ceilalți mari înaintași.

La toate acestea case sau edificii, s'ar cuveni câte o placă comemorativă — ceiace se poate realiza fără mari sacrificii, ci numai în semnimentul pietății și al datoriei ce trebue să avem față de aceste ilustre figuri de neuitat,"... a încheiat M. S. Regele.

Incendiul dela Muzeul militar

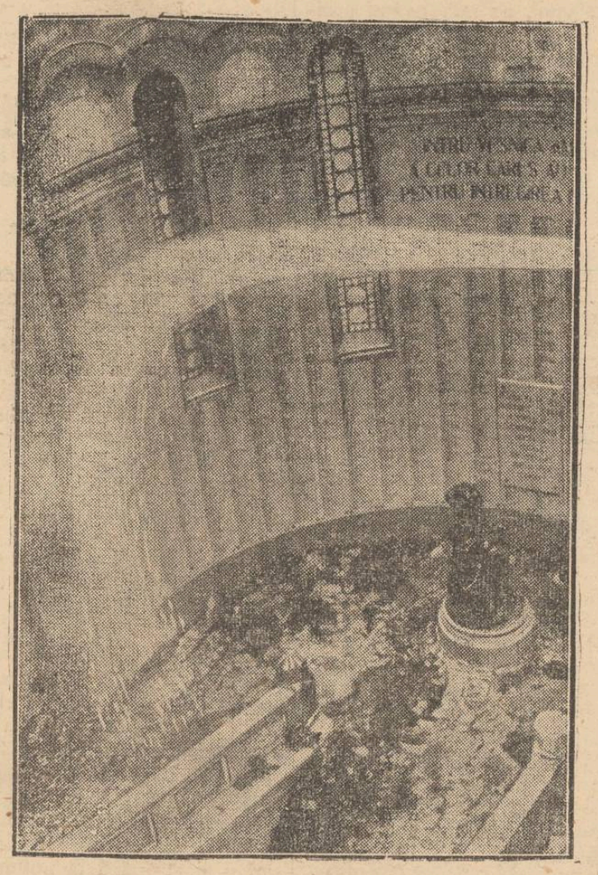

Am anunțat incendiul care a izbucnit (din pricina unui scurt circuit electric) la Muzeul militar din București — Parcul Carol.

A fost deteriorat acoperișul și o parte din rotonda de la intrare. Flacările au fost repede potolite de pompieri.

In clișeu, o vedere a interiorului rotondei în timpul incendiului, și uriașa coloană de apă aruncată de pompieri peste ițăratec.

In chestia creditului agricol

Primim:

S'au înființat credite agricole prin capitalele de județ, cu scopul de a acorda credite bănești populației sătești, în special micilor agricultori.

Faptul acesta ni-a fost comunicat și nouă preoților, prin protopopie, cu invitația de a-l face cunoscut enoriașilor noștri în următorul cuprins: „Veți aduce la cunoștința enoriașilor, că institutul de credit agricol acordă micilor agricultori împrumuturi cu 6 jum. la sută pe an pentru exploatarea terenurilor, cumpărare de vite și unelte agricole".

Ne-am executat: am făcut cunoscut enoriașilor chiar în biserică, iar aceștia luând act, au venit la mine pentru lămuriri și le-am dat și pe acestea.

Până în prezent, însă, nu li s'a acordat în parohia mea nici un împrumut; și după cum sunt informat nici nu li se acordă, nefiind fonduri, sau pentru alte pricini. Și atunci mă întreb: Cum rămâne cu făgăduelile? Și cum rămâne cu noi cei cari am comunicat aceasta enoriașilor? Cum rămâne cu acei agricultori — mici și necăjiți, cari puneau mare speranță în această instituție—mai ales acum, când ei n'au bani cu ce plăti munca, n'au unelte și vite — și nici chiar iă nă pentru mămăliga?

ICONOM N. DĂRĂNGĂ
Tg.-Frumos

Prințesele egiptene se mărită

Pregătiri de nuntă ca în poveștile din O mie și una de nopți

Regele Faruk al Egiptului are trei surori: Faila în etate de 12 ani; Faize de 14 ani; și Fawzia de 16 ani.

Tustrele s'au logodit. Cea mai mică, cu fiul regelui Gazi; a doua cu fiul regelui din Sandi; iar cea mai mare cu prințul moștenitor al Iranului (Persia).

Cum am spus, Fawzia are 16 ani, — o vrâstă destul de avansată pentru egiptence. Deaceia nunta ei se va celebra cea dintâi. Pregătirile au și început.

Nunta mireseі va fi din lamele de aur, cu rubine, briliante și mărgărintare splendide. Trăsura nupțială va avea roțile din aur masiv. Tacâmurile și vesela la masa de nuntă vor fi deasemenea din aur. Iar servitorii vor fi îmbrăcați în haine argintate, Ca în poveștile din O mie și una de nopți.

Prințesa Fawzia a fost crescută modern, în Europa. Iar acum trebue să se reîntoarcă la moravurile orientale și să intre în haremul din Teheran, așteptând să devie regina Iranului.

Din toată lumea

Noile pavilioane dela Sanatorul Bârnova

La 28 a lunei curente are loc în capitală adunarea generală a „Profilaxiei tuberculozei". Adunarea va fi prezidată de dl. dr. Costinescu, fost ministru. Se vor fixa datele inaugurării noilor sanatorii pentru combaterea tuberculozei.

După cum suntem informați, prima inaugurare va fi a noilor pavilioane dela Sanatorul Bârnova, de sub conducerea d-lui dr. Gancevici. Solemnitatea va avea loc la începutul lunei Iulie.

§§§

O perucă cu buclue

D-na Gisele Casadesus de la Comedia Franceză, fusese angajată să joace într'un film cu Harry Baur, în care se reconstituia viața călugărului Rasputin.

Dar artista e brunetă, iar regisorul avea nevoe de o interpretă blondă. In consecință i-a dat să-și pue o perucă blondă. D-na Casadesus a refuzat, spunînd că peruca n'o aranjează bine; și dealtfel culoarea naturală a părului îi subliniază personalitatea la care nu vrea să renunțe.

Atunci casa de filme a rupt contractul, iar d-na Casadesus s'a adresat justiției, cerînd 7200 franci daune.

După dezbateri însuflețite, artista a câștigat procesul, obținînd despăgubiri 5000 franci (vre-o 25,000 lei).

§§§

Doliu îndelungat

In 1671, Franz Frankopan, sau Frangipani, coborâtor dintr'o lungă semințe de guvernatori și apărători ai statului Croato-Sloven, a fost osândit la moarte și executat pentru vina de-a fi conspirat împotriva Austriei. De atunci, femeia din Cakvenica, (astăzi în Jugoslavia), au purtat totdeauna vestminte negre în semn de doliu pentru moartea lui, constituind astfel una dintre cele mai lungi perioade din istoria în care un oraș și-a exprimat neîntrerupt durerea pentru moartea unui cetățean al său.

§§§

„Luminătorii"

Revista scoasă de un grup de învățători ieșeni a apărut în număr special pe luna Iunie, închinat festivităților cari au avut la școala Normală „V. Lupu".

Revista reproduce discursurile rostite de d-nii ministru D. Toni, insp. Bălănescu și ing. Velicu.

In rest colaborează cu versuri și proză dl. prof. V. Butureanu, ing. Andreescu Cale, Maria-Bart Săvescu, D. Florea-Rarițe, N. Prisecluc, V. Maximovici, M. Gheucă, N. Constantinescu, Elvira Sofronie, Gh. Coteț, C. Tumurug-Todirel, etc.

Curiozități și știri din lumea sateler complectează acest număr bogat.

Prețul unui exemplar 3 lei.

§§§

Când faci pariuri

Ca în totdeauna pariurile cele mai stupide se fac la chef. Astfel Julio Maio Timoens, portughez de naștere, se luă la întrecere cu câțiva prieteni pentru a-și arăta puterea lui de a înghiți ouă fierte. După două înghițituri, al treilea ou care trebuia să pună capăt pariului, se opri în gât. Era ceva mai tare decât celelalte, iar esofagul din cauza

[illegible] portughez începu să dea semne de sufocare. Transportat la spital, doctorii n'au putut să-i vină în ajutor, iar nefericitul Maio a trebuit să-și înscrie numele printre lista destul de lungă, a victimelor pariurilor stupide.

§§§

Munca primejdioasă a minierilor

Prețul, în vieți omenești, pe care Anglia îl plătește pentru obținerea cărbunelui, este într'advăr impresionant.

Din 1920 și până astăzi, peste 17.000 de minieri au fost uciși în timpul lucrului, iar alți 2,500,000 răniți. Nici o altă industrie n'are un index de mortalitate asemănător cu cea minieră.

In 1936, din 2483 accidente mortale de lucru, 790 s'au întîmplat în mine, față de 398 în industriile navale și 246 în santierele căilor ferate.

Realizări însemnate la Liceul Național din Iași

O importantă construcție școlară se va efectua la Iași în cursul acestei campanii de lucru.

Liceul Național se va mări cu încă o aripă, ce va costa peste un milion lei.

Cu această ocazie se vor efectua și toate reparațiile ce le necesitează clădirea liceului.

Ținem să relevăm că lucrările acestea se fac sub directoratul d-lui Virgil Marineanu, aceiaș persoană care, acum doi ani, fiind președintele comitetului școlar al Liceului Național a interprins o campanie de construcții, care a îmbogățit liceul, atunci, cu o aripă ce a costat peste un milion și jumătate lei.

D. prof. Virgil Marineanu, are proectat ca, în câțiva ani de zile, Liceul Național să-și întregească palatul, cu câteva aripi, care să permită descongestionarea claselor și dezvoltarea internatului.

Tot în acest program se prevede înzestrarea laboratoarelor cu aparatele fizicale cele mai noi, cu produse chimicale, precum și crearea unui muzeu care să cuprindă toate piesele posibile în domeniul zoologiei, botanicei, geologiei și anatomiei umane și comparate.

Asemenea este prevăzută mărirea bibliotecei și crearea unei săli de producții artistice și muzicale.

Având în vedere că acel care a conceput acest plan este d. Marineanu, realizarea e în afară de îndoială.

I. LUCA

Un merit de mare preț al d-lui prim-procuror Emil Costinescu

Pe lângă alte merite, dl. Prim Procuror Emil Costinescu, mai are unul de mare preț, care în general se întâlnește foarte rar.

Când un cetățean vine la D-sa cu o reclamație, domnia-sa nu face ca alții cari, în dorința de a-și înputina lucrările, caută îndată calapodul în care reclamația se clasifică, și bucuros că în aparență nu se ajustează pe măsura cutărui articol, se grăbește să-i spună: „asta-i afacere civilă; nu e de atribuția „parchetului";... iar cetățeanul văzând că nu i se primește reclamația și nu se face barem o încercare de a fi satisfăcut, oftează și pleacă amărât, gândindu-se că dacă Dl. „Procuror" și-ar fi dat puțină osteneală, ar fi putut scoate elementele cu care să dovedească reaua credință a celui reclamat, ori penalitatea faptului de care se plânge, căci dacă pârâtul e supus unei cercetări așa, pe neașteptate, fără ca avocatul să-l fi pregătit și instruit și fără să aibă posibilitatea de a distruge sau îndosi dovezile ce sunt contra sa, reclamantul cu elementele obișnuite de Procuror, ar putea dovedi dreptatea sa. Pe când altfel — înaintea instanței civile, pârâtul care-i buclucaș, lacom ori lipsit de scrupul, fiind instruit și apărat de avocat, se sustrage atât de bine prevederilor cutărui articol din codul penal sau civil, (că doar acesta-i oficiul unora din avocați: să înlesnească incorectitudinea clienților), că reclamantul, cu toată dreptatea cauzei sale și cu toată perderea de timp și de bani, tot fără dreptate rămâne, iar adversarul său de rea credință jubilează și-i ride cu nerușinare în față.

Dl. Prim-Procuror Costinescu este o fericită excepție, în această privință. D-sa când primește reclamația, o citește atent și dacă nu-i găsește numa decât haina potrivită, nu-l descurajează pe cetățean, ci-i spune cu bună voință: „Cu toate „că faptul reclamat nu se încadrează formal în cutare ar„ticol, însă văd că este o in„corectitudine sau rea credin„ță din partea celui reclamat „și voi căuta să-i dau dezle„garea cuvenită".

Nimeni nu-și poate face o ideie câtă încredere și câtă stimă capătă magistratura prin această bună-voință a unui membru al ei — care se resfrânge în bine asupra întregei magistraturi — când el, cetățean necăjit, care apelează la intervenția autorității ce se bucură de un prestigiu atât de mare, vede că nu e înde-

Medicina pentru toți

Gripa — origina, profilaxia și complicațiile

Fotografia virusului.—Cum pătrunde infecția în organizmul nostru.—Procentul îmbolnăvirilor și al complicațiilor.

de Dr. Alex. Socolovschi

Intr'un articol precedent am arătat că împărăția virusuri-lor este împărăția ființelor infinit de mici, care măsoară 10-15 milioanimi de milimetri, mărime absurdă și inaccesibilă pentru imaginația noastră. Propriu zis, la început savanții s'au îndoit dacă virusele sunt ființe vii sau substanțe chimice moarte. Intr'adevăr, virusul are mărimea de 10 milioanimi de milimetru, în timp ce molecula de albumină—o unitate primordială a oricărei materii vii—are 20-30 de milionimi de milimetru. Teoretic, fiecare organism, fiecare vietate, fiecare celulă trebue să aibă măcar 2-3 molecule. Atunci, cum poate pretinde virusul să fie considerat ca o ființă vie, dacă el e de două ori mai mic ca molecula?!

Problema aceasta a fost rezolvată în recentele lucrări ale prof. din Düsseldorff, Herzberg, care a făcut nu numai observații microscopice, ci chiar a fotografia virusele.

Minunatele microfotografii ale savantului din Düsseldorf arată clar cum virusele pătrund liber în celula vie, trecând prin peretele ei, ca prin sită, cum se înmulțesc în celulă, până ce umplu tot spațiul ei, după ce peretele celulei crapă, și atunci virusul se plimbă prin tot organismul, umple alte celule, și însfârșit provoacă gripa și complicațiile ei.

Din aceasta reiese că virusul este o ființă într'adevăr vie, care probabil stă la ultima limită a materiei organice — și tocmai din această limită amenință atâta primejdie pe om, stăpânul planetei noastre!...

Cetitorul, care se interesează nu prea mult de teorie, ci de concluzia practică va spune:

— Toate astea, se poate; sunt interesante. Dar cum stăm cu gripa și complicațiile ei? Oare suntem condamnați să ne îmbolnăvim în fiecare an de gripă, să suportăm epidemii grozave, care se repetă în fiecare primăvară, aducând din an în an atâtea complicații?

E adevărat; până acum nu s'a găsit un remediu specific și suveran contra gripei. Dar faptul că cunoaștem mecanismul infecției și a agenților provocători, ne permite de-a afirma că acest remediu va fi găsit—și foarte curând, din moment ce noi cunoaștem agentul provocător al boalei și mecanismul îmbolnăvirii.

Mecanismul îmbolnăvirii... Acum e stabilit cu preciziune că infecția pătrunde în organism prin căile respiratoare, —adică prin nas și gură. Nasul cu respirație liberă, gâtul cu mucoasa sănătoasă, sunt cei mai buni apărători ai organismului. Intre oamenii cu nasul sănătos, procentul îmbolnăvirei de gripă în cursul epidemiei e foarte neînsemnat (după Schreibst 18—20 la sută) și gripa la dânșii trece ușor, repede, fără complicații. La persoanele care sufăr de nas sau gât (guturai cronic, polipi, amigdalită cronică, laringită, vegetații: etc.), după Gastron Moineaux, procentul îmbolnăvirii ajunge până la 90—95 la sută.

Deaceia, ca să prevenim îmbolnăvirea de gripă, se impune imperios un tratament radical al tuturor afecțiunilor căilor respiratorii superioare, ca guturaiul, polipi, anginâ, vegetații, amigdalită cronică, laringită, îmbolnăvirea tubului auditiv ce leagă nasul cu urechea etc.

Foarte importante sunt măsurile igienice, care împiedică pătrunderea agenților virulenți în organism. Eu, personal, recomand călduroș renumita metodă a lui Milon, oarecum modificată de mine, pe baza unei experiențe de mai mulți ani.

Principiul acestei metode constă în disinfecția scrupuloasă a cavităților gurei, nasului și gâtului, printr'un badijonaj profund de soluție de phenosalyl în glicerină, repetat de 3—4 ori pe zi. Eu adaug la această soluție, puțin albastru de metilen, pentru a putea stabili precis unde a fost aplicat badijenajul.

Negreșit, rezultate încă mai bune, dau pulverizațiile în gât și nas cu inhalaterul lui Roy, cu curenți de înaltă frecvență.

Dacă se ivesc complicații, bolnavul totdeauna acuză pe medicul curant. La aceste observații, medicii ar putea răspunde că bolnavul singur e vinovat.

Gripa, — chiar cea mai neînsemnată—trebue să fie considerată ca o boală serioasă, chiar alarmantă.

Bolnavul, de obiceiu, nu ia în considerație „nevinovatele" manifestații gripoase: guturaiul, jena în gât, astuparea urechilor, răgușeala, tusea greutatea la cap etc.; el înghite aspirină, aplică comprese, pune ventuze și crede că scapă. Și tocmai din aceste simptome nevinovate, se dezvoltă afec-

(Continuare în pagina 2-a)

(Continuarea în pagina 2-a)

Liceul de D-șoare al Profesorilor Asociați

M. KOGALNICEANU

ȘCOALA CU DREPT DE PUBLICITATE

IAȘI, STRADA CAPITAN PĂUN No. 6

Primește înscrieri pentru clasa I și V.

Condițiunile de taxe se pot vedea la școală. Cancelaria deschisă în fiecare zi de lucru între orele 9—12 și 16—18.

REGIA AUTONOMA C. F. R.

Publicație

Se aduce la cunoștința generală că în ziua de LUNI 11 IULIE 1938 ora 11, a. m. se va ține licitație publică la sediul Inspecției de Mișcare Iași, în gara Iași, pentru:

Concesionarea bufetului din stația Dolhasca

Condițiunile de licitație se găsesc publicate în Foaia Licitațiilor C. F. R. Informațiuni detailate se pot lua la sediul Inspecției de Mișcare Iași, gara Iași, Biroul M. 5.

No. 92205 RA. 938 Direcțiunea Mișcării

La 1 Iulie a. c. se deschide:

Căminul Fizio-climatic, — Tazlău

(NEAMȚ)

(Profesor Dr. E. Mironescu)

Reconfortare fizică și morală

Prospecte și informații la cerere

aci se depun sărurile care îngroașă arterele

După vârsta de 40 ani, organismul, ne mai având posibilitatea să elimine în mod normal toate otrăvurile, depune o parte din ecestea în pereții arterelor, provocând astfel cea mai răspândită boală: arterioscleroza.

Arterele se îngroașă, își pierd elasticitatea și nu mai garantează o circulație normală a sângelui.

Bolnavul suferă de amețeli, vâjâeli în urechi, pierde respirația după 3—4 pași, pielea lui devine lucioasă și grasă iar memoria și puterea de muncă descresc simțitor.

Singurul medicament, care este în stare să lupte contra acestei boli, este Sklerolsyrup prof. Dr. Mladejowsky. Menirea Sklerolsyrup-ului este de a dizolva sărurile ce se depun în pereții arterelor, deci de a combate boala în cauza ei primară.

De aceia se simte o ameliorare atât de accentuată chiar după terminarea primului flacon și un aspect de nerecunoscut al bolnavului după terminarea curei de 5 flacoane.

Diabeticii vor lua Sklerolsyrup D., preparat fără zahăr.

Broșura „Arterioscleroza și noul ei tratament cu Sklerolsyrup prof. dr. Mladejowsky", în care se găsesc nenumărate scrisori de mulțumire din partea bolnavilor și medicilor, se capătă gratuit la farmacii și droguerii sau la cerere prin poștă la Dep. General E. & L. Cioară, str. Speranței 37, București 3.

Un merit de mare preț

al d-lui prim-procuror Emil Costinescu

(Continuare din pagina 1-a)

pârtat și silit să recurgă la căile costisitoare — și de multe ori nefolositoare, — pentru înlăturarea unui prejudiciu pe care, un individ i-l cauzează din lăcomie sau din răutate.

Comportarea d-lui Prim Procuror Costinescu e cea mai nobilă atitudine pe care o poate avea un reprezentant al Ministerului Public care veghează la interesul obștesc al Societății.

Căci, să îndeplinești, *numai* aceia ce-ți impune legea nu e nici un merit.

Meritul e, ca, chiar atunci când legea nu te obligă, să-ți dai totuși osteneala să înlături o nedreptate sau o pagubă cu care răutatea semenilor e ori când gata să înăbușe pe altul.

In această privință s'ar putea lua aminte la sublimele învățături ale lui Isus către discipolii săi: „Dacă nu iubiți „decât pe cei care vă iubesc, „ce va fi vouă? Vameșii fac la fel.

„Dacă faceți bine numai celor care vă fac bine, ce merit „aveți? Și păgânii fac tot așa.

„Fiți desăvârșiți precum desăvârșit este Tatăl din Ceruri".

Dl. Procuror Costinescu pătruns de frumusețea și utilitatea acestor precepte — de care se poate face o apropiere când e vorba de obligația morală, — nu face numai aceia ce-l obligă legea, ci și aceia ce mintea și inima sa înțelegătoare îi arată că trebue să facă pentru cel nedreptățit.

Cu talentul și calitățile ce posedă, cu sentimentul datoriei ridicat până la noțiunea celui mai frumos ideal, dl. Prim-Procuror Costinescu este un element de valoare care face cinste magistraturii ieșene.

CONST. LEON
avocat

Săptămâna de reclamă

FABRICA DE CIORAPI ȘI TRICOTAJE

TRINACO

Soldează toate articolele de sezon ca prețuri exceptional de reduse:

Ciorapi de damă dela	Lei	24
Ciorapi de mătasă „	„	55
Ciorapi bărbătești „	„	18
Ciorapi bărb. Sport „	„	29
Șosete de copii	„	7,12
Șosete de copii mercerizate	„	9,14
Șosete de copii 3/4	„	21,29
Bluze de damă	„	68
Bluze de damă fil d'ecosse	„	145
Chiloți Maco ptr. copii	„	18,28
Chiloți Maco de damă	„	50
Chiloți charmeusă	„	69

Chiloți bărbătești Maco	Lei 29,30,32,40,45
Chiloți de Strand	Lei 18,20,22,28,32,40,45
Cămăși bărbătești fil d'ecossa	Lei 95,118,125,135,145
Cămăși bărb. Maco	Lei 58
Cămăși bărb. mătasă dela	„ 125
Cămăși bărb. charmeusă dublă	Lei 265,275,285,315
Maillot-uri de Sport	Lei 28,32

ACEASTĂ UNICĂ OCAZIE VĂ OFERĂ NUMAI

„TRINACO"

IAȘI — Str. ȘTEFAN CEL MARE 11

Știri judiciare

Denunț curios contra unui medic

Autoritățile locale au primit un denunț contra unui medic din Huși, care este acuzat că ar fi provocat moartea șoferului său.

Astfel, se relatează că acum, câtva timp, pe când șoferul repara mașina, medicul ar fi turnat peste el conținutul unui bidon cu benzină, care s'a aprins dela o scânteie dela motor.

Șoferul internat în spital în stare gravă, a încetat din viață la câteva zile.

Deoarece afacerea n'a fost lămurită denunțătorul cere a se face noi cercetări.

*

Moștenire.—Doamna Ana [illegible] jud. Iași, a cerut tribunalului local delegarea unui magistrat care să inventarieze averea mobilă rămasă de pe urma defunctului ei soț Th. Luca fostul proprietar al cârciumei *„La trei Sarmale"*.

*

Achitare.—Tribunalul local secția I a judecat procesul de fals în acte private intentat d-lui Iancu Macevschi, vânzător la brutăria Sol. Litman din str. Tater. și 45.

Acesta era învinuit că ar fi falsificat niște bonuri de pâine emise de comerciantul D. Tudor trecând o cantitate mai mare.

In urma pledoariei d-lui avocat D. Viciu, inculpatul a fost achitat.

„Realitatea Ilustrată" la Iași

Numărul pe săptămâna curentă al excelentei reviste „Realitatea Ilustrată", inchină o pagină Iașului, ocupându-se de concursul de frumusețe și sănătate, al copiilor ieșeni — organizat cu ocazia serbărei dată săptămâna trecută la Iași de către Asociația funcționarilor judecătorești din Moldova.

Străjerești

La 5 Iunie, zi din „Săptămâna Tineretului", consacrată „faptei bune" un grup de străjere din centuriile V și IV, dela Liceul „Oltea Doamna" — sub comanda d-nelor Profesoare și Comandante străjere: Vera Oțășanu și Florica Blotescu, au vizitat secția de Puericultură dela Spitalul „Sf. Spiridon" — de sub Direcțiunea d-lui dr. Hurmuzachi, — oferind micuților copilași orfani, diferite obiecte de îmbrăcăminte: bonețele, cămășuțe, ciorapi și câteva trusouri complecte.

Ca ecou al acestor donații, făcute cu atâta voe bună, de către inimoasele străjere dela Liceul „Oltea Doamna", Epitropia „Sf. Spiridon" a mulțumit Doamnelor Comandante, printr'o adresă, subliniind fapta lor bună.

la dureri de cap

NEVRALGINE

JURIST

Apartament Borsek

3 camere, bucătărie, cămară, două verănzi, una acoperită, alta deschisă 5 | 5 m. complect mobilat, așternut, veselă de bucătărie și sofragerie de închiriat la Borsek în cea mai frumoasă regiune Vila „Departe de Griji". Prețul 15.000 lei dela 1 Iulie la 1 August a. c. A'ma I. Paul, Șc. St. Sava.

*) **GRATUIT** primiți o calculație astro-matematică cu numărul câștigător la loterie și sfaturi practice. Trimiteți încă astăzi data nașterii, ca să aveți timp să vă procurați lozul pentru tragerea dela 15 Iulie. Adresați Corvino Cluj, str. Mico 4

[illegible] Spiridon din Iași

Publicație

Se aduce la cunoștința celor interesați că, în ziua de 1 Iulie 1938, ora 11 a. m. se va ține licitație publică cu oferte închise în localul Epitropiei Sft. Spiridon din Iași, str. I. C. Brătianu 144, pentru furnizarea păcurei combustibil necesar Uzinei, Stațiunei Balneo-Climatică Slănic-Moldova jud. Bacău, cantitate până la 40 (patruzeci) vagoane, aceasta fiind a treia licitație.

Licitația se va ține în conformitate cu art. 88—110 din legea Contabilității publice și art. 31—53 din regulamentul Oficiului Central de licitații și cu normele generale pentru ținerea licitațiilor publice, publicate în Monitorul Oficial Nr. 127 din 4 Iunie 1931 și a Oficiului de Raționalizare ale Ministerului Industriei și comerțului și condițiunile prevăzute în caietul de sarcini.

Toate persoanele cari vor lua parte la licitație vor depune pe lângă ofertă și o garanție de 5% din valoarea furniturii oferite, iar ofertele se vor face numai în conformitate cu caietul de sarcini care poate fi văzut în fiecare zi de lucru între orele 11-12 în localul Epitropiei str. I. C. Brătianu No. 144, la Serv. Technic.

Șeful Serv. Technic
Inginer, Adr. Ionescu
Controlor technic al lucrărilor
D. V. Samson

3289 15 Iunie 1938

Comitetul școlar al gimnaziului „Ștefan cel Mare" din Iași

va trata prin bună învoială aprovizionarea școlii cu lemne de foc în ziua de 26 Iunie ora 11, în cancelaria școlii, str. Sărăriei No. 189.

Cantitatea necesară de lemne este de 8 vagoane a 10.000 kgr. esență tare—fag, cântărite și predate în curtea școlii, în cursul lunei Iulie 1938.

p. Director, Alex. Băleanu

Gimnaziul „Alexandru cel Bun"

No. 470 din 19 Mai 1938

Comitetul școlar al gimnaziului Alexandru cel Bun din Iași publică tratarea prin bună învoială pentru aprovizionarea a 16 vagoane lemne de foc necesare școalei, în ziua de Mercuri 22 Iunie, ora 10.30 dim. în localul școlii din str. Palat 1.

Condițiunile de livrare și caetul de sarcini se pot vedea zilnic la cancelaria școlii.

Comitetul

Mulțumire publică

Grav bolnav, m'am internat la Spitalul Sfântul Spiridon secția d-l Profesor Ștefănescu-Galați.

Aduc prin aceasta prinosul meu de recunoștință d-lui dr. Efor Dimitriu-Borca.

Nu am cuvinte și nu pot scrie cum am fost de exemplar căutat de dl. medic șef I. Moțoc, care operându-mă de un flegmon cangrenos, m'a readus la viață. Cu acea bunătate părintească, și cu o delicatețe fără pereche, cu cel mai desăvârșit desinteres, m'a pus pe picioare.

Mulțumesc d-lui dr. Mihailescu, care a asistat pe d. dr. I. Moțoc la operația făcută.

Mulțumesc d-nei dr. E. Ștefăniu prima acestei Secțiuni cari pe mine, ca și pe cei grei suferinzi, n-a căutat zi și noapte cu un adevărat devotament.

Deasemeni Dl. Intern Copjan, și mult simpaticei D-re M. Hortopan sora de caritate, care cu acea bunătate și amabilitate de adevărată soră, mi-a dat atâta ajutor, ușurându-mi greaua suferință prin care am trecut.

Al. Ștefănescu
București, Str. Donici 25

Producția sfârșitului de an a școlii primare parohiale de băieți „Notre Dame de Sion"

Sâmbătă 18 Iunie a. c., în sala Pius al X-lea, din curtea catedralei catolice, la ora 9 dim., s'a desfășurat producția sfârșitului de an a școlii primare parohiale de băieți „Notre Dame de Sion".

Sala frumos împodobită, a fost ocupată de un numeros public, format din părinții elevilor, în prezența profesorilor școlii și în asistența Msgr. Mihaiu Robu, Episcop romano-catolic al diecezei de Iași.

Frumoasa serbare a început prin intonarea Imnului Național.

Cuv. Sa Păr. Eduard Doujak, secretar episcopal, a ținut un înălțător discurs, arătând însemnătatea pregătirii copiilor în învățământul primar, care este fundamentul instrucției și educației viitoarelor generații, formând caractere și minți luminate spre binele și progresul social.

A urmat apoi un variat și bogat program compus din coruri și recitări, exerciții gimnastice și s'a încheiat cu o frumoasă comedie „Un musafir nepoftit" jucat cu mult humor și talent de către elevii ultimului an.

Serbarea a luat apoi sfârșit prin împărțirea premiilor elevilor merituoși, după care asistența a plecat cu o plăcută impresie.

Herakliu Arion

x Dl. Mihai Mândru din str. Sf. Lazăr 23, a introdus la tribunalul local acțiune de divors contra soției sale d-na Melaxenia Mândru din strada Moldovei 28

Informațiuni

x **Prețul cărnii.**—Dl. C. Pogor președintele Camerei de Comerț, a întocmit un interesant memoriu, în ceia ce privește prețul cărnei. D-sa propune Primăriei facerea unui afar care să fixeze un preț real, evitându-se situația de azi când unul este prețul oficial și altul prețul cu care carnea se vinde în piețe.

x **Agresiune.**—Dl. Gh. Ionescu din str. Păcurari, a reclamat parchetului că întorcându-se spre casă a fost atacat de doi necunoscuți cari l'au lovit cu cuțitele.

Grădina și Sala

Cinema Sidoli

Astăzi până Duminică inclusiv

CU PREȚURI DE VARĂ

7, 11 și 17 LEI

2 MARI SUCCESE

Cel mai frumos actor

Cel mai mare cântăreț

NINO MARTINI

în marele și ultimul lui succes

MUSIC for MADAME

(O lacrimă ascunsă)

Al doilea film

IN SLUJBA INAMICULUI

cu Nils Asther — Fay Wray

Complectare Jurnal „Eclaire"

DOCTOR

I. BERNATH

Specialist în boli de copii și sugaci. —Puericultură

Fost asistent prof. Czerni (Wiena)

Medic spec. la disp. C. F. R.

Electroterapie. Galvanizare. Faradizare. Raze u. v. Diatermie etc.

Cons.: 9—11 și 3—6

Șos. Arcu 2 lângă farm. Irofte

Doctor

Adrian Ștefănescu

Medic de Spital

Boli interne și nervoase

METABOLISM BAZAL

Consult 4—6 p. m.

Str. Tăului No. 2

Telefon 6922

Dr. Gancevici

consultă

BOLI DE PIEPT

Str. Lăpușneanu 19

Luni, Mercuri și Vineri între orele 1—4 p. m.

Telefon 1486

PIERDUT Buletinul Biroului Populației Iași No. 5703 | 921 pe numele de Constantin Ramadan din str. Spancioc 21. Se declară nul.

PAT DE COPIL din străinătate în perfectă stare, se vinde eftin.
A se adresa la ziar.

CARMEN SYLVA de închiriat camere mobilate cu două paturi. Serviciu prompt. A se adresa la ziar sub I. Ț.

UMBRELE bune cu prețuri de 40% mai eftine ca în altă parte cât și reparațiuni de tot felul obțineți LA LEON care s'a mutat în str. I. C. Brătianu 113 lângă farmacia Racovitză.

Gripa — origina, profilaxia și complicațiile

(Continuare din pagina 1-a)

țiunile serioase, aproape dramatice, cu care trebue să luptăm săptămâni întregi și nu totdeauna reușim să le învingem.

In general putem împărți aceste complicații în 2 grupe mari: 1) concomitente și 2) tardive.

Din categoria celor concomite putem desemna angina gripoasă, care uneori începând foarte nevinovat, are tendința netă de-a trece în angină gangrenoasă, terminându-se fatal; amigdalita (de obiceiu, mai ales la copii și femei), langita care duce încet la afonia complectă; otita, care fără tratament se termina mai totdeauna cu mastoidită; meningita sau abces la creer.

Dintre complicațiile tardive, care apar atunci când gripa e deja uitată, notăm laringita cronică, secreție exagerată a flegmei, care pătrunde în plămâni, provocând afecțiuni serioase; sinuzita cu dureri violente, dureri de cap, scurgerea cronică din urechi, care cere un tratament foarte energic; surditatea, care începe treptat, treptat, neobservată devine din ce în ce mai accentuată.

Toate aceste complicații se datoresc numai neglijenței bolnavului.

Eu, personal, socotesc că în cursul gripei, cea mai mare primejdie o prezintă urechea, dat fiind că secreția infectată din nas pătrunde prin tubul auditiv în urechea mijlocie, unde bacilii găsesc un mediu extrem de prielnic pentru desvoltarea lor.

Frecvența otitelor (abces în ureche) gripoase, oscilează între 20 la sută (minimum) și 65 la sută (maximun), Cobrac socotește că din 3 bolnavi de gripă, neapărat unul capătă otită, dacă nu sunt luate măsurile necesare. După observațiile mele personale, gripa dă 30 la sută afecțiuni de urechi. Incă un lucru: gravitatea și frecvența otitei gripaose, nu corespunde deloc gravității și frecvenții gripei. Așa dar, gripa ușoară poate da naștere, unei otite grave.

Otita gripoasă poate fi considerată ca o formă specială a otitei. Adeseori ea se desvoltă absolut fără nici un simptom. Bolnavul nici nu-și închipuie că procesul de necroză, distruge urechea mijlocie, internă, labirnitul, nervii. Se pomenește deodată cu scurgerea discretă, nu prea abundentă (când curăță urechea cu'un bețișor de chibrit cu vată) și atunci observând o mică dâră de puroi gălbui, aleargă la specialist. Din păcate, adeseori prea târziu.

Urechea, în cursul otitei gripoase, se distruge rapid, fulgerător și nedureros.

Campanele descrie 2 cazuri; când după 2 zile de gripă ușoară, temperatur 37 375 fără cel mai neînsemnat simptom din partea urechilor ambii bolnavi au sucombat.

Autopsia a arătat menigita, provocată de otita gripoasă; urechea internă fiind complect distrusă.

Având în vedere cele expuse mai sus, trebuie ca în cursul epidemiei de gripă să fim cât mai atenți cu urechile, chiar dacă nu prea simțim vre-un simptom alarmant. Cu atât mai mult, trebuie să fim prevăzător, când simțim ceva în urechi: greutate (jenă), durere, scurgere, vâjâeli etc. Despre scurgere, nici nu vorbim: e evident că ea cere un tratament urgent și energic.

După cum vedem, misteriosul virus al gripei, poate provoca neplăceri mari.

— ...Și tot buelucul îl provoacă virusul, care are câteva milionimi de milimetri, ființa fantastic de mică, care amenință viața cuceritorului Universului; omul!

Dr. Alex. Socolovschi

CEL MAI ACTIV ANTINEVRALGIC

TESTA!

LA FARMACII ȘI DROGUERII

O sugestie de folos...

Puneți în valiză un flacon cu tablete Togal. Acest excelent medicament vă păzește de răceli și este, un remediu sigur la: **Nevralgii, Dureri de Șale, Dureri de Cap, Indispoziții.**

La Farmacii și Drogherii

In ambalaje de 42 și 14 tablete.

Togal

Când stomacul e bun, toate sunt bune!

Stomacul este rezervorul intermediar între esofag și intestin, unde se adună alimentele înghițite și unde rămân anumită vreme, ca apoi să se răspândească în diferite organe ale corpului. Când acest rezervor e defectuos, tot organizmul suferă, pentrucă nu mai este alimentat așa cum trebue.

Farmacia „Thoiss" din București, calea Victoriei 124, a adus și la noi un preparat neîntrecut în tratamentul afecțiunilor stomacului și intestinului, un preparat care redă stomacului toate funcțiunile lui naturale, ferindu-ne în acelaș timp de durerile insuportabile ce ni le pricinuește un stomac defectuos.

„Gastro D" se găsește de vânzare la farmacii și drogherii; sau se expediază contra ramburs de Lei 135 de către farmacia „Thoiss", din București, Calea Victoriei 124.

Este recomandat și de medici.

Cronica Sporturilor

Echipa bucureșteană „Venus" a trimis o telegramă grupărei locate „Textila", prin care se oferă a juca Duminică la Iași.

„Venus"-iștii vor veni la metch cu „vedetele", însă cer un barem de 35 mii lei.

Conducătorii „Textilei" au avut o consfătuire, urmând ca astăzi să răspundă că acceptă jocul, însă la o sumă mai mică.

Ieșeni, în cazul când jocul va fi perfectat, vor putea admira pe Humis, Bodola etc vedetele foot-ball-ului românesc.

Dealtfel „Textila" intenționează a juca într'o combinată cu „Macaby-Hachoah".

*

Duminică la București gruparea locală „Aquilla" joacă în semi-finală campionatului de juniori cu N. D. R. (Reșița), făcând joc de deschidere la match-ul dintre Ripensia și F. C. Milano, pentru cupa Europei Centrale.

GH.

Acest săpun igienic *este deasemenea* foarte spornic

Fără urmă de umiditate, el se trece încet, păstrându-și parfumul. Spuma lui catifelează pielea, păstrându-i sănătatea și frăgezimea.

SĂPUN CADUM

Hramul bisericii „Nicorița" din Tătărași

Frumosul și vechiul monument istoric al suburbiei Tătărași, biserica „Nicorița", își prăznuește hramul său „Sf. Ioan cel Nou dela Suceava", Vineri 24 c.; iar Joi seara, la vecernie, se vor sfinți lițiile.

Un numeros sobor de preoți în frunte cu P. S. Sa Vicarul Sf. Metropolii, Valeriu Botoșăneanu, va oficia slujba Dumnezeiască.

Răspunsurile vor fi date de frumosul cor al maestrului Ciolan.

Predica zilei va fi ținută de parohul bisericii, părintele Constantin Dinescu.

Credincioșii creștini ai Iașului, au încă odată prilejul de a mulțumi lui Dumnezeu pentru toate darurile sale revărsate asupra neamului Românesc.

Pentru stârpirea vilor
din hibrizi-producători direcți

La prefectura de județ a avut loc o consfătuire prezidată de d. Col. Caracaș prefectul Județului, la care au luat parte d. ing. Nastasă directorul serviciului agricol, precum și toți pretorii și inginerii agronomi regionali.

Această consfătuire a avut de scop punerea în aplicare a ordinelor Ministerului Agriculturei și Domeniilor în ceiace privește stârpirea vilor din hibrizi, adică din producători direcți, ce se găsesc în raza orașului și județului Iași.

In acest senz există și o lege specială, care permite distrugerea acestor vii prin bună înțelegere cu proprietarii.

S'a hotărât distrugerea acestor vițe de calitate inferioară.

Deocamdată se va întocmi statistica exactă a viilor cu hibrizi din cuprinsul jud. Iași.

Serbarea sfârșitului de an
la Institutul de surdo-muți

Duminică a avut loc serbarea de fine de an a Institutului de surdo-muți—„Marele Voevod Mihai" — din localitate.

Institutul urmărește țeluri bine determinate, anume: izbutirea prin metode speciale a-i învăța pe cei 73 elevi surdo-muți, să vorbească prin viu grai, să gândească în limba articulată, să citească depe buzele vorbitorului și să aplice, prin urmare, limba vorbită și scrisă în viața comună cu ceilalți oameni.

Din asistență am remarcat pe d-nii: prof. dr. Leon Baliff, dr. E. Hurmuzache, d-na general Balitt, ing. Rosen, pr. I. Țincoca, pr. protopop D. Ciolan (delegatul I. P. S. S. Mitropolit Nicodim), dr. Panait Zosin, fost primar etc.

După oficierea serviciului divin, a urmat desfășurarea programului.

Cuvântul de deschidere a fost rostit de d. *C. M. Jemna*, directorul institutului, care face un scurt istoric al acestui institut și arată rostul pentru care a fost creiat.

Trecând la capitolul „Activitatea didactică", d. Jemna arată că în institut se primesc copii între 7—12 ani; durata învățământului fiind de 8 ani.

„Pe lângă instrucția teoretică de demutizare; copiii mai primesc și cunoștinți cu caracter practic, învățând în ateliere câte o meserie, care mai târziu îi va pune la adăpost de grijile vieții.

Inainte de a încheia, d. Jemna aduce mulțumiri d-lui Dr. Berbec u medicul Circ. 4 și întregului corp didactic, personalului administrativ și tuturor celor cari au contribuit la desăvârșirea operei de umanitate.

Au mai luat cuvântul: *preot Ion Țincoca*, în numele comitetului școlar, *pr. protopop D. Ciolan*, în numele Mitropoliului, *dr. P. Zosin*,— care a donat 1000 lei institului. Cu toții au adus elogii corpului profesoral.

A urmat apoi desfășurarea programului, la care au dat concursul: eleva Julia Prăjescu, d. C. Jemna, înv. Resneac, Eduard Larie, înv. asist. Timofte, d-na Jemna etc.

După semnarea tuturor celor de față în cartea comemorativă, solemnitatea a luat sfârșit.

VIG.

Ieșeni

L. A. R. E. S.

a prelungit linia aeriană Cernăuți— Iași — Galați până la Constanța

Faptul acesta constitue un deosebit avantaj pentru locuitorii orașului nostru. In două ore și zece minute, zburând cu avionul bimotor L. A. R. E. S. sunteți pe malul Mării, unde puteți face plajă. După amiază, la ora 17,45 sunteți înapoi acasă.

Iată un tur de forță realizat de Soc. L. A. R. E. S., care vă pune la dispoziție cele mai moderne aparate de zbor. — Trimiteți mărfurile prin avion. Rambursările se decontează în 24 de ore.

Confort — rapiditate — siguranță, iată ce vă oferă avioanele L. A. R. E. S.

Biletele se găsesc la Compania Wagons-Lits și la aeroport.

L·A·R·E·S

Spumoasa pastă de dinți Ovenall înlătură cu desăvârșire sedimentul gras și resturile de mâncare de pe dinții Dv.

SPUMOASA PASTĂ DE DINȚI

x **A fi frumoasă și atrăgătoare** este problema ce rezolvă **Crema Miraculoasă.** Această minunată cremă distruge petele și coșurile de pe obraz, albește și catifelează pielea dându-i un parfum delicios. Depozit Farmacia Dr. Ratianu Str. Cuza Vodă 83.

x Pe timpul epidemiilor, beți numai BORVIZ DE BORSEC. Combate cu succes microbii.

Știri bisericești

Au început lucrările de reparație
a catedralei metropolitane

Măreața catedrală a Mitropoliei avea nevoie de unele reparațiuni exterioare. Arhiepiscopia însă n'avea fonduri pentru asemenea lucrări care necesită cheltueli însemnate. Mitropolit Nicodim a lansat o listă de subsbripție la care au răspuns cu entuziasm numeroși donatori.

Odată complectată suma, chiriarhul Moldovei a dispus să înceapă lucrările de reparație a catedralei.

In câteva zile turnurile catedralei au fost împăenjenite cu schelărie și lucrătorii dau zor, supravegheați în deaproape de d. arhitect Mihai Stoian.

In planul de reparație se prevede și o modificare de decor a pridvorului măreții biserici care va fi iluminat în așa fel încât noaptea să fie văzut din tren între Ciurea-Nicolina și Iași.

I. P. S. Mitropolit Nicodim dorește ca în toamnă să inaugureze terminarea lucrărilor.

Și d. arhitect Stoian a promis că dorința chiriarhului va fi înfăptuită.

P. C. Dr. ieromonah Vasile Vasilache va fi arhiereu de Iași?

Cercurile clericale, deobiceiu bine informate, precizează în legătură cu Episcopia Rămnicului, că sinodalii au găsit încă înainte de convocarea înaltului for bisericesc, soluționarea „cazului Vartolomeu".

Se zice că aranjamentul ar fi următorul: P. S. Episcop Vartolomeu iesă la pensie cu o dispensă de doi ani; se va proceda apoi la alegerea unui nou episcop în persoana P. S. Nifon Criveanu;—la Huși trecând episcop P. S. Arhiereu Valerie.

E posibil ca P. S. Episcop Nifon să fie numai transferat deocamdată, evitându-se unele frământări ce s'ar isca în cazul unei alegeri.

Pentru locul de vicar-arhiereu a Iași se pronunță cu multă insistență numele P. C. dr. Ieromonah Vasile Vasilache.

Dar să așteptăm desfășurarea evenimentelor.

Distincție premilitară

Părintele Const. Noneaconsilier referent al secției culturale a Mitropoliei, a primit o adresă din partea inspectoratului instrucției premilitare Iași, prin care i se aduce la cunoștință că i s'a conferit decorația *„meritul premilitar"* clasa I.

Distinsul cleric ieșan a fost de mare folosință în acțiunea de educare a premilitarilor ieșeni.

I. P. S. Mitropolit Nicodim la Monastirea Neamț

I. P. S. Mitropolit Nicodim a plecat la Monastirea Neamț unde va sta câteva zile. Dela Neamț chiriarhul se va deplasa la București spre a participa la ședința extraordinară a Sf. Sinod.

Iar după solemnitatea de la Borca-Neamț din ziua de 29 Iunie, I. P. S. Mitropolit Nicodim își va lua reședința de vară la Mănăstirea Neamț.

SP.

✚

Doamna Maria B. Petrescu, Dl. și D-na Ulysse Petrescu au durerea de a anunța pierderea scumpei lor

Maria Alexandru Marghiloman

Serviciul religios va avea loc la Capela Cimitirului Bellu. București, mâine Joi 23 Iunie 1938 ora 15.

AVIZ

Direcțiunea Liceului Ortodox de fete „Doamna Elena Cuza" Str. Lascar Catargiu 46, anunță că ținerea examenului de admitere în cl. I va avea loc Miercuri 22 Iunie crt. ora 8 a. m. Inscrierile se fac între 15—20 Iunie crt. la cancelaria liceului. Elevele care obțin medii mari au reducere de taxe. Acte: Certificat de 4 clase primare.

Act de naștere.
Certificat de botez.
Buletin de vaccinare.
Certificat de naționalitate.

Direcțiunea

Toată lumea preferă originalul și inegalabilul

Refuzați orice alt produs inferior.

VIN TONIC

IRADIAT — VITAMINAT

Depozit: Farmaia Dr. Benu, Piața Halei.

Excursiile „Meșeceului"

Secția turistică a Meșeceului, organizează următoarele excursii:

Banat 1-28 Iulie, pe ruta: Iași-Buc.-Târgoviște-Pitești--C. de Argeș-Craiova-T. Severin-Herculane-Lugoj-Buziaș--Reșița-Timișcara-Arad-Deva-Petroșani-Sibiu--O. Sibiu--O. Mari-R. Vâlcea--Călimănești--Făgăraș - Brașov - Sinaia -Câmpina-Ploești-Iași.

Transilvania 1-28 August pe ruta: Iași-Comănești-M. Ciuc-Tușnad-Sf. Gheorghe-Brașov-Sighișoara-Mediaș--Cluj-A. Iulia-Tg. Mureș-Sovata-Turda-Cluj-Oradea-Satmar-B. Mare-Dej - Bistrița - Dornișoara - V. Dornii-C. Lung-G. Humorului-Iași.

Dobrogea. — 1—14 Sept., pe ruta: Iași-Galați-Brăila-Bazargic-Balcic--Constanța-Agigea-Tekirghiol-Sulina-Vilcov-Ismail-Tulcea-Iași.

Excursioniștii vor avea vagoane speciale. Doamnele și domnișoarele vor avea vagon aparte.

Cota pentru studenți și elevi e de 2000 lei, în care intră: trenul, casa și masa, în condiții ireproșabile. Excursia III 1700 lei.

Pe baza unui minim de activitate, studenții și elevii pot participa gratuit.

Informații—Lăpușneanu 8.

x **Serbare școlară.**—Mâine Joi 23 Iunie ora 8 dimineața va avea loc serbarea de sfârșit de an la școala primară de la Orfelinaul Popricani.

Vor asista la această serbare P. S. Vicar Valerie, prof. Bălteanu și director A. M. Frimu din partea Epitropiei Sf. Spiridon, și pr. Solomei.

Elevii școalei au pregătit un frumos program, sub conducerea d-lui director V. Dimitriu.

Producția de fine de an
la Academia de Muzică „G. Enescu"

Sâmbătă după amează a avut loc producția de fine de an a Academiei de Muzică și Artă Dramctică „George Enescu".

Clasa de flaut a d-lui *prof. Alex. Roșca*, care ani dearândul a dat o serie de talentați flautiști, ne-a prezentat și de astă dată un tânăr — deși nu absolvent — flautist *Alexandru Nicolae* care în cele două bucăți executate a covedit un ton cald, destulă forță și o admirabilă technică. A fost viu aplaudat și rechemat de numeroase ori la rampă.

D-ra *Ecaterina Vasilievschi* a cântat corect „Arie" din Bohema de Puccini.

D-na *Agatha Bârsescu* ne-a prezentat două tinere elemente d-ra Vilcec Felicia și pe d. Mesteș Gh.

D-ra Vilcec a recitat frumos *„Ceți doresc eu ție, dulce Românie"* de M. Eminescu, iar d. Mesteș *„Noi vrem pământ"* de Gh. Coșbuc, achitându-se în mod onorabil.

In continuare au relatat *„La oglindă"* de Gh. Coșbuc, *d-ra Maria Baciu* care a avut o frumoasă apariție, deși nu ne împăcăm cu acea prea mare libertate în gesturi.

D-ra Irina Teodorescu a pus foarte mult suflet în redarea sentimentului lui Oct. Goga în „Oltul".

Este un element care promite.

Partea finală a fost consacrată absolvenților clasei de Cânt a d-lui prof. *Vasile Rabega.*

D-ra *Tamara Curmei*, a cântat cu vocea sa melodioasă *„Aria bijutertilor"* din opera Faust de Gounod.

Dl. Petre Teodoru a cântat cu muzicalitatea d-sale cunoscută și apreciată.

D-na prof. *Denise Rudeanu*, a acompaniat cu multă discreție, contribuind prin aceasta la succesul debitanților.

Insă au rămas oarecum nedumerit, asupra faptului că absolvenții nu au fost acompaniați, ca în ceilalți ani de orchestră, care întdeauna dădea producției un aspect cu totul deosebit.

Sau poate acest ansamblu de orchestră nu mai ființează la Academie? Un răspuns din partea direcțiunii ne-ar putea lămuri acest lucru, ce a fost observat de majoritatea publicului.

FRA DIAVOLO

Toată lumea merge azi la POMUL VERDE „NITTA"

Cea mai frumoasă operetă — Cel mai colosal spectacol — A zecea reprezentație triumfală

ULTIMA ORA

Descentralizarea serviciilor financiare

Se vor înfiinţa directorate provinciale

Bucureşti 22.— La ministerul de finanţe se studiază proectul de descentralizare a serviciilor.

Anume, e vorba să se creeze directorate financiare, câte unul de fiecare provincie.

Aceste directorate vor rezolva chestiunile din cuprinsul provinciei respective.

Proectul se află în cercetarea d-lui secretar general Procopiescu.

Consiliul de miniştri de aseară

Aseară s'a întrunit consiliul de miniştri sub preşidenţia I. P. S. S. Patriarh Miron.

A lipsit numai dl. V. Iamandi, ministrul justiţiei, care e bolnav.

Dl. M. Ralea, ministrul muncii, a expus proectul pentru stabilirea orelor de lucru la intreprinderile particulare.

Se introduce săptămâna de 48 ore de lucru pentru birouri.

Măsura nu priveşte magazinele şi atelierele.

Consiliul a însărcinat apoi pe dl. Armand Călinescu să deţină interimatul la ministerul educaţiei naţionale.

P. S. Episcop Colan a rămas numai la departamentul cultelor.

Numirile de învăţători

Ministerul educaţiei naţionale a cerut inspectoratelor şi revizoratelor şcolare să întocmească tablouri de posturile rămase vacante în învăţământul primar, după transferări.

In aceste posturi vor fi numiţi absolvenţii şcoalelor normale din seriile mai vechi.

Sunt, în afară de absolvenţii din lunie anul acesta, încă 5508 normalişti fără posturi. Din aceştia vor putea fi numiţi circa două mii. Numirea lor se va face pe 1 Septembrie, iar alegerea locurilor în cursul lunii Iulie.

Examenul de înaintare

De asemenea ministerul anunţă că învăţătorii care au definitivatul după 1934, n-au dreptul să dea examenul de gr. II, care fusese fixat pentru 1937 şi care se va ţine în toamna anului acestuia.

Vor putea să dea acest examen numai învăţătorii inscrişi în termen, adică până în 1937. Se va face o excepţie pentru învăţătorii din zona eteroglotă, cari au acte de angajament acceptate de minister, cerându-li-se numai doi ani de stagiu.

Voevodul Mihai la Băile Herculane

Bucureşti 22—Marele Voevod Mihai şi clasa Sa continuă excursia prin ţară.

Marele Voevod a sosit eri la Băile Herculane, unde populaţia i-a făcut o primire entuziastă.

Moştenitorul tronului şi colegii Săi vor rămâne câteva zile în această regiune.

Astăzi, Marele Voevod pleacă spre Valea Almâzului.

Mareşalul Goering doreşte să nu mai rămâle nici un evreu în Germania ?

Berlin 22. — Prigoana antisemită a început să ia proporţii.

In cartierele mărginaşe ale capitalei, multe magazine evreeşti au fost devastate.

Numeroase prăvălii au fost închise.

Guvernul a dat un decret prin care interzice ca evreii să închirieze camere la arieni, sau invers.

Dar se permite schimbul de imobile între evrei şi germani.

Ziarul „Der Sturmer" afirmă că nu va mai rămâne nici un evreu în Germania.

Aceasta ar fi dorinţa mareşalului Goering.

x Tusa şi Răguşeala în bronchitele gripale dispar repede cu *Pastilele de Eucalipt Benzomentolate Dr. Ratianu* aprobate de Consiliul Sanitar Superior. Indicate în toate afecţiunile pulmonare, laringite, astmă, desinfectează plămânii, uşurează respiraţia. Depozit Farmacia Dr. Ratianu, Iaşi Cuza Vodă 83.

x D-ra Virginia Procopiu a fost numită preparator cu titlu provizoriu la laboratorul de electricitate de la facultatea de ştiinţe Iaşi.

Ştiri poliţieneşti

Agresiune—Dl. Mihail Gangaliuc student al Academiei de Muzică „G. Enescu", domiciliat în Str. Şipotului No. 10, a reclamat la poliţie că, pe când mergea pe Str. Aurora a fost atacat de nişte necunoscuţi.

Poliţia a putut stabili că agresorii sânt Gh. Mihailovici din str. Păcurari No. 3, Grig. Zamfir, Ghiţă Tecla din str. Aurora şi Mitică Aslan.

Cercetările sunt făcute de către Biroul judiciar.

*

Furturi. — A fost condusă la poliţie femeea Rodica Artenie, învinuită a fi furat un furt de lucruri casnice în prejudiciul d-lui Sandu Nicolescu din str. Păcurari No. 40.

— Dl. ajutor de primar Tăutu a cerut arestarea numitului Vasilache Iuliu, surprins pe când sustrăgea lemne.

— Răufăcători au pătruns în locuinţa d-lui Ilie Vasiliu din str. Ciric No. 21, de unde au furat lucruri casnice şi bijuterii.

Pâne confiscată.—Dl. Ajutor de primar Tăutu a confiscat un număr de 46 pâini negre şi 34 pâini albe dela brutăria Sami Ekştein din str. Cizmăriei No. 17, găsită lipsă la cântar. LZR.

Dificultăţile cazului Alexandreta

Geneva 22. — Guvernul turc a trimis o notă la Geneva prin care anunţă că rupe orce legătură cu delegaţii Societăţii Naţiunilor la Alexandreta (Syria).

Incendiu la Muzeul Luvru din Paris

Paris 22. — Un incendiu a isbucnit eri la Palatul Luvru.

Focul a cuprins o parte din acoperişul marelui muzeu.

Imediat au sosit numeroase secţii de pompieri.

Din fericire, focul a fost stins la vreme, înainte de a cuprinde vreo sală de muzeu.

Incendiul a provocat panică printre parizieni, dată fiind valoarea operilor de artă de la Luvru.

Dar pagubele sînt relativ mici.

O fată romanţioasă s'a aruncat sub roţile trenului

Bucureşti 22.—O impresionantă sinucidere s'a produs aseară la rampa de la Şoseaua Măgurele.

O fată a urcat terasamentul liniei, a lăsat pe margine o carte şi o scrisoare şi apoi s'a aruncat înaintea trenului.

S'a stabilit că numele sinucigaşei e Adamescu, în etate de 18 ani.

Cartea lăsată pe terasament e un roman de aventuri cu anumite pasagii subliniate.

In scrisoare ea arată că se sinucide din cauză că unchiul şi mama ei n'au lăsat-o să se căsătorească cu cine doria.

Fata era o fire romanţioasă şi suferea de melancolie.

Controlul activităţii voiajorilor comerciali

Prefectura de judeţ a primit o adresă din partea Ministerului Economiei Naţionale, în care se arată că numeroşi voiajori comerciali desfac mărfurile firmelor ce le reprezintă, direct consumatorilor pe care îi vizitează la domiciliu sau la diferite instituţii publice.

Ori, aceştia au voie de a vizita numai pe comercianţii din branşa similară şi dela care să primească numai comenzi.

Pentru curmarea acestei situaţii, Ministerul Economiei Naţionale a cerut Prefecturei de judeţ, ca să se exercite un control riguros, iar voiajorilor contravenienţi să li se dreseze acte de dare în judecată.

In acest senz d. Col. Caracaş prefectul judeţului, a dat ordine tuturor autorităţilor în drept.

Copil ucis de automobil

Copilul Const. P. Zmeu, în etate de 7 ani, din com. Comarna (Iaşi), venise eri în oraş cu părinţii săi.

Părinţii au intrat într'o prăvălie, iar copilul se juca în stradă la bariera Abatorului. Un automobil l'a surprins şi l-a omorât.

Corpul micei victime a fost depus la morgă.

S'a intervenit la d. Mussolini să medieze încheerea unui armistiţiu în Spania

Londra 22.—Ziarul „Daily Herald" anunţă că d-nii Chamberlain şi Halifax au în studiu problema lichidării războiului spaniol.

In acest sens, s'au făcut demersuri şi pe lângă dl. Musolini, peatru a media un armistiţiu în Spania.

La rândul ei şi Franţa va sili guvernul republican la armistiţiu.

In timpul acestui armistiţiu se vor trata condiţiunile păcii.

Se crede că se va ajunge la o înţelegere, în sensul ca provincia Cataloniei să rămână independentă, iar restul Spaniei sub conducerea generalului Franco.

Deocamdată, subcomitetul comisiei de neintervenţie, întrunit ieri, s'a pronunţat pentru reînfiinţarea controlului terestru şi maritim la graniţele Spaniei.

Viza livretelor de pensie

Se aduce la cunoştinţa d-lor pensionari lunari, că viza livretelor de pensie în vederea achitării pensiilor pe luna Iunie 1938, se va face după următorul itinerariu:

Miercuri 22 Iunie 1938 pensionarii I. O. V. şi lit. A. Joi 23 Iunie 1938 pensionarii cu lit. B. şi E. Vineri 24 Iunie 1938 pensionarii cu lit. C. şi O. Sâmbătă 25 Iunie 1938 pensionarii cu lit. D. U. şi L. Luni 27 Iunie 1938 pensionarii cu lit. M. N. K. şi Z. Marţi 28 Iunie 1938 pensionarii cu lit. P. F. I. şi J. Joi 30 Iunie 1938 pensionarii cu lit. S. T. şi V. Vineri 1 Iulie 1938 pensionarii cu lit. G. R. şi H.

Plata se va face numai după primirea acreditivului.

D-nii pensionari sunt rugaţi a completa bonurile de pensie pe luna Iunie 1938 cu cifrele aşa cum sunt modificate în prima pagină a livretului de pensie, nu cu cifrele cu care a fost completat bonul pe luna Mai 1938, căci aceste din urmă cuprindeau şi diferenţa de impozite reţinute pe luna Aprilie.

INFORMAŢIUNI

x La Bucureşti a încetat din viaţă distinsa doamnă Maria Marghiloman, văduva ilustrului barbat de stat Alex. Marghiloman, fost prim-ministru.

Inmormântarea are loc mîne Joi, la cimitirul Bellu.

x Cu prilejul mişcării în personalul medical al ministerului sănătăţii, dl. dr. I. Arteni, medic al spitalului şi circ. Ungheni a fost transferat în aceiaşi calitate în postul de medic al oraşului Roman, pe 1 Iulie a. c.

D-na dr. Elena Simionescu, fost medic sanitar definitiv, se reprimeşte în aceiaşi calitate în postul de medic şcolar la serviciul sanitar al municipiului Iaşi, pe data de 1 Iulie.

x Mâine pleacă la Breaza pentru cursurile de tabără şi colonii, d. prof. *Teodor Bădărău* comandantul Legiunei de străjeri din Iaşi; d. av. *Octav Cădere* comandant de cohortă; şi d. prof. *Corneliu Gheorghiu* comandant de Stol.

x Aflăm că grupul „*Sprijinitorii Spitalului Israelit*" din Iaşi, condus de d-nii Carol Drimer şi Herman Iacob a hotărât să ceară celor în drept că nici un imobil din proprietăţile Spitalului să nu fie închiriat decât prin licitaţie publică, şi nici un medic sau intern să nu fie numit decât cu concurs.

x MATCH DE BOX. Astă-seară se dispută la New-York matchul de box pentru campionatul lumii, între Max Schmellind şi Joe Louis.

Schimbarea dela Ministerul educaţiei naţionale

Buc. 22. — In Monitorul Oficial a apărut decretul prin care încetează interimatul P. S. Episcop Colan.

Interimatul departamentului a fost preluat de dl. Armand Călinescu.

„Venus" la Iaşi

Un mare eveniment sportiv

Aseară s'a perfectat contractul pentru venirea la Iaşi a faimoasei echipe de foot-ball „Venus"-Bucureşti.

Campionii României vor juca Duminică 26 crt. la Iaşi în formaţia lor primă, în frunte cu Bodola, Albu, Humis, Petea Vâlcov, Feraru etc.

Biletele cu reducere s'au pus în vânzare astăzi dimineaţă la „Campus şi Bassa" (ambele birouri din str. Lăpuşneanu).

x Daţi copiilor să bea numai BORVIZ DE BORSEC.

ORA 12

Grav accident de automobil la Bucureşti

Un mort şi 4 răniţi. Printre victime este şi fiul artistului C. Tănase

Bucureşti 22.— Un groaznic accident de automobil s'a produs azi dimineaţă la Şosea, în apropiere de Bufet.

Maşina cu No. 2146 condusă de tânărul Alex. Mihăilescu, s'a răsturnat la viraj, dându-se de 3 ori peste cap.

In maşină se mai afla tânărul Aurel Tănase, fiul artistului C. Tănase şi 3 fete.

Grupul venia de la chef. Alex. Mihăilescu a fost ucis; Ceilalţi sunt în stare gravă.

La spital s'au produs scene dramatice, la sosirea d-lui C. Tănase, care tocmai are premieră mâine seară.

Numiri

Bucureşti 22.—In „Monitorul Oficial" de astăzi a apărut decretul de numire a d-lui V. Hristici, secretar de presă, ca director al serviciului de publicitate.

Numirea este pe data de 16 Iulie.

*

De asemenea a apărut decretul de numire a d-lui N. Crupenschi ca efor pe viaţă al spitalului „Caritatea" din Iaşi.

„Cagularzii" au fost trimişi în judecată

Paris 22.—Preşedintele Republicei a semnat decizia de trimitere în judecată a Cagularzilor, acuzaţi de uneltire contra statului.

Dacă se va dovedi că ei urmăreau provocarea războiului civil, riscă a fi condamnaţi la moarte.

Terorismul în Palestina

Ierusalim 22—Trupele britanice au dat lupte sângeroase cu teroriştii arabi în regiunea Nablus. Sunt mai mulţi morţi.

Doi arabi au asasinat pe misionarul american Cumberlan.

Salonul aeronautic dela Berlin

Berlin 22.—Astăzi se inaugurează salonul aeronautic, deschis cu prilejul împlinirei a 35 ani de când activează liga internaţională aviatică.

Expoziţia e prezidată de dl. Valentin Bibescu.

Incendiu uriaş în Polonia

Varşovia 22.—Un incendiu uriaş a isbucnit la culturile de turbă de pe ţărmul Balticei.

30 de hectare de turbă sunt în flăcări.

PIERDUT Buletinul Biroului Populaţiei Iaşi No. 47728 din 28 Ianuarie 1933 pe numele Axelgoren Leica din str. Sf. Andrei No. 46.

Se declară nul.

DE INCHIRIAT 2 apartamente compuse din câte 2 camere, bucătărie, pivniţă, cămară pentru lemne în strada Albinet 14 bis. Vizibile între orele 9—12 a. m. şi 3—5 p. m. A se adresa d-nei Aglaia Ionescu.

Cumpăr Briliante, antichităţi. Vindeţi bine **Brătianu 82** Notaţi bine No.

DOCTOR
SOLO SCHREIFEL
Specialist în
Boli de piele
Venerice, syfilis
Diagnostic precoce al sifilisului prin examenul ultra-microscopic
DIATHERMIE
Raze Ultra-Violete
Consultaţii şi tratamente
7—10 dim. şi 2—9 seara
Str. Anastasie Panu 70
TELEFON 2101

Toată lumea merge azi la „SCALA"
Singurul cinematograf cu plafonul descoperit
Sylvia Sidney
Henry Fonda
— — în filmul de aventuri senzaţionale
GANGSTERUL EVADAT
(Trăim numai odată)
Ruth Chaterthon
Walter Houston
în romanul lui Sinclair Lewis
DODSWORTH
(A DOUA TINEREŢE)
Jurnalul „Paramount" cu matchul România-Cuba şi o complectare colorată.

Duminică 26 Iunie orele 18 LA IAŞI marele match de foot-ball
VENUS--BUCUREŞTI
cu prima garnitură a echipei în frunte cu internaţionalii
Bodola, Humis, Petor Vâlcov, Albu, Bărbulescu, Feraru, Iordăchescu etc. şi
TEXTILA-IAŞI
Biletele cu reducere de 30 la sută s'au pus în vânzare la Colectura
Campus, Bassa
Lăpuşneanu 16 şi 41 Tel. 1922 şi 1874

ANUL XXXIV No. 9367

ABONAMENTE:
Lei 350. . . . . pe un an
„ 180. . . . . „ 6 luni
„ 90. . . . . „ 3 luni
„ 35. . . . . „ 1 luni
„ 1500. . . Instituții publice

Atelierele tipografice „Opinia"
IAȘI STR. LAPUȘNEANU 37

BIBLIOTECA UNIVERSITĂȚII IAȘI

1 LEU

OPINIA

Ziar popular cotidian

VINERI 24 IUNIE 1938

TELEFOANE
Redacția. . . . . No. 1298
Administrația . . . . „ 1299
Serv. de noapte red. . . „ 1436

Redacția și Administrația
IAȘI STR. LAPUȘNEANU 37

Director: C. R. GHIULEA

LUNA CĂRȚII

Incepe Luna Cărții. Un efort nou pentru valorificarea produselor spirituale autohtone. O încercare vie de redresare a conștiințelor prea materializate, către o sferă de preocupări mai dezinteresate. Și în acest an, îmboldul vine din partea „Fundației Regale", instituțiune care urmând o scurtă dar glorioasă tradițiune și-a fixat cu litere mari, pe frontispiciul realităților sale, două cuvinte magice: cultivarea poporului.

Luna Cărții urmărește să popularizeze cuvântul tipărit. Să facă necesar măcar odată pe an, în mâinile prea grăbite de multe ori, pentru a răsfoi ziarele, — volumul de vers, ori de proză, caracteristic epocii și literaturii care se pregătește azi, la noi.

Dacă fiecare cetitor și-ar procura un volum, fie el ori cât de eftin și de neinsemnat, în această fericită perioadă de eltenire până la ridicol a produselor tipărite, un adevărat val de prospețime intelectuală s'ar resimți.

Din nefericire lucrurile nu se petrec astfel.

Există locuințe confortabile, unde toate unelțile progresului electric și domestic își dau întâlnire; dar a carte proprie, a proprietarului fericitului cămin, nu-i de aflat.—Mai cu deosebire, o carte serioasă!

E drept, politica împrumutului dă posibilitate refractarului cultural să-și procure odată pe trimestru câte un roman polițist; dar o atare îmbogățire spirituală nu merită dreptul de a fi subliniată.

Acest sistem nefericit necesită o îndărătnică luptă, pentru recâștigarea în massa cetitorilor modești, a variatelor elemente, care s'au simțit vesele, când grija examenelor a dispărut din viața lor, și n'au mai deschis de atunci, o singură carte de studiu.

Luna cărții participă la marele ritm de reînoire, care azi stăpânește toată sforțarea spre progres din țara noastră. Chiar dacă în scurtul ei răstimp de aturmare, o completă schimbare în atitudinea cunoscătorilor de carte nu se poate realiza,—respectarea an cu an, a efortului cultural va avea darul, să trezească ambițiuni și dorințe, până acum nemărturisite.

Fiecare cetitor nou câștigat cauzei, înfățișează o piatră la temelia spirituală a țării noastre.

Dr. I. FR. BOTEZ

Școala, în continuare...

Inițiativa M. S. Regelui

Intrând în vacanța cea mare, nu însemnează că asistăm la o suspendare totală a școlarității. Nu există o vacanță a creierului. Evident, nutriția intelectuală trebue schimbată, după anotimpul și după capacitatea de asimilare.

Echipele studențești regale au purces la muncă, răspândindu-se la sate. Studenții au fost timp de 9 luni învățăcei la universități. Alte trei luni sunt dascăli în serviciul poporului. Facla aprinsă la universitate o poartă în besna satelor.

In timp de vacanță, școala se află în continuare pe teren rural: învățând pe alții și ailând realitățile sociale.

Din ordin și inițiativă regală, universitatea a devenit focar de lumină pentru țărănime.

Până astăzi, între studențime și țărănime nu exista o legătură organică. Această legătură a fost făcută de către M. S. Regele Carol II pentru binele națiunii întregi.

Astăzi circulă același fluid de viață între cărturarii țării și modeștii plugari ai ogoarelor. Națiunea formează o unitate armată, cu o identică armătură sufletească, în slujba Coroanei și a misiunii sale istorice.

Controlul banului public

I. P. S. Patriarh Miron, președintele Consiliului de miniștri, a ținut o însemnată cuvântare cu prilejul intrării în funcțiune a membrilor Consiliului superior de control.

Intre altele, I. P. S. Patriarh a declarat:

—„Rominul este patriot și bun cetățean. El ș t i e să-și facă datoria sa pentru a ajuta prin impozite, nevoile statului.

„El cere însă și un drept: acela de a ș t i, de a fi sigur, că b a n u l său merge acolo unde trebue. Acest lucru,—suntem și noi de părere,— este o condiție esențială pentru viitorul neamului".

Foarte just. Contribuabilul vrea să știe ce se face cu banul dat fiscului. Dar cum?

Pentru acest control al banului, e nevoe de posibilitate largă de cercetare și de critică și discuție.

Citiți în pag. IV-a
ULTIMA ORĂ

ACTUL DE NAȘTERE A LUI IOAN CREANGĂ

— 4 FEBRUARIE 1842 —

Câteva date noi despre viața lui Ioan Creangă și familia lui

de **GH. UNGUREANU**
Subdirectorul Arhivelor Statului-Iași

Nu m'aș fi gândit niciodată să scriu despre Creangă. Când atâtea s'au publicat și zilnic se publică; când astăzi istoria vieții și operei acestui mare scriitor pare oarecum monopolizată de câțiva istorici literari, mai mult sau mai puțin consacrați, a te amesteca în istoria literară scriind despre Creangă, chiar având date care ar spune ceva sau ar deschide orizonturi noi cercetărilor, greșești amarnic.

Și pentrucă m'a îndemnat ceasul rău să scotocesc niște hârțoage la Piatra, în loc să-mi caut de cele treburi lumești, și mai mult păscându-mă păcatul mi-a eșit în cale un document ce mi s'a părut interesant, de atunci nu mai am liniște. Uite așa cade necazul peste om. Ce te-apuci — mă întreabă un prieten — să te amesteci și tu acolo unde nu-ți fierbe oala? Ai văzut ce prompt ți s'a răspuns nu știu în ce gazetă că ți-a răsturnat toate afirmațiile? Vrei să-l faci pe Creangă numai decât popă la 17 ani. Ție crezi că-ți merge așa, când astăzi avem oameni cari s'au ocupat o viață întreagă de chestiile acestea și-s documentați până în vârful urechilor? Și tot așa vorbind dela sfârșitul lunei Mai anul acesta, când s'a întâmplat nenorocirea de am găsit acel act, din ce în ce mi se pare greșala mai mare. Dar am luat îndrăzneala să mărturisesc greșala, întrucât o greșală mărturisită e pe jumătate ertată.

Mitricele de stare civilă

dinaintea anului 1865

In sfârșit ca să nu lungesc vorba, eram la Piatra și cercetam mitricele (acte de stare civilă, înainte de 1865).

Cunoscând dispozițiile Regulamentului Organic (1832) în ceiace privește înființarea mitricilor, mi-am zis că aici trebue să găsesc și mitricile din tot cuprinsul ținutului Neamț. Intr'adevăr așa a fost, am găsit mitrici din tot cuprinsul ținutului Neamț, evident și din satul Humulești. Și pentrucă *unii* s'au întrebat de ce s'a găsit la Piatra și nu la Tg. Neamț, oarecum punând o îndoială asupra autenticității actului, voi face o mică paranteză în continuarea s u biectului, pentru a arăta *că numai la Piatra se putea găsi* sau la Arhivele Statului din Iași. In nici un caz la Tg. Neamț.

Aceste mitrici (vorbind în general) alcătuiesc niște registre groase în care sunt trecute toate actele de stare civilă din întreg ținutul. Pe fiecare an sunt câte trei registre: unul partea I cuprinde mitricele celor născuți, al doilea partea II ale celor căsătoriți și al treilea partea III ale celor morți.

Aceste registre se tipăreau anual după formularele trimise de către „Departamentul treburilor din lăuntru", (Ministerul de Interne).

Asemenea formulare se trimeteau tuturor protoieriilor din capitalele de ținut ca să le împartă preoților parohi.

Aceștia erau obligați să treacă la zi toate nașterile, căsătoriile și morții și apoi le înaintau complectate și iscălite protoieriilor, la sfârșitul fiecărui an. Protoieria avea obligația să mai copie un exemplar de pe mitricile trimise de preoți pe care le înaintau isprăvniciilor ținutului, iar acestea la rândul lor le trimiteau Departamentului din lăuntru unde se totalizau mitricile din toată Moldova.

Odată cu acest al doilea exemplar isprăvniciile erau obligate să trimită și un alfabetar de toți născuții, căsătoriții și morții, ca să poată fi găsiți mai ușor. La anul 1865 s'a pus în aplicare noua lege a stării civile.

Unde se găsesc astăzi aceste acte? La 1865 Protoieriile din capitalele ținuturilor au fost obligate să depună mitricile la primărie, care luasă locul vechii eforii, iar acelea dela Departamentul din lăuntru au fost depuse la Arhivele Statului din Iași.

Astfel în cazul nostru mitricile din tot ținutul Neamțului dela protoieria din Piatră au fost depuse la Primărie, iar mitricile dela Departamentul de interne privind tot ținutul Neamțului se găsesc la Arhivele Statului Iași.

Mitrică și alfabetar

Eroarea d-lui Lucian Predescu

Arhivele din Iași au fost parte distruse în marele incendiu care a mistuit Palatul Administrativ la anul 1880 ianuarie, așa că din exemplarul al doilea trimis de protoieria de Neamț au rămas numai câteva. Astfel a fost distrus chiar exemplarul pe 1842

Insă a rămas alfabetarul pe anul 1842 în care Dl. Predescu a găsit trecut la litera I. și pe *„Ioan sân (fiul) Ștefan Ciubotariu.* Deci dl. Predescu când a scris studiul D-sale despre Creangă întrucât fixase data nașterei la 1837, când a găsit în acest alfabetar un Ioan fiul lui Petrea Ciubotariu, pe acest Ioan fiul lui Ștefan Petrea Ciubotariu născut în 1842 l-a fixat drept al doilea copil al lui Ștefan Ciubotariu, deci frate cu Creangă. Lucru foarte riscat de altfel întrucât din alfabetar nu se putea vedea cine era mama lui și în afară de aceasta în foarte rari cazuri aproape inexistente ca într'o familie a unui țaran să fie numiți doi copii de sex bărbătesc cu același nume. Totuși când afirmi ceva fără documente, este posibil. Dl. Predescu putea induce pe cineva în eroare întrucât citează: „Mitrici vol. III, No. 16726, No. 177" în loc să citeze așa cum este: „Alfabetica mitricilor partea I pentru cei născuți pe anul 1842 din ținutul Neamțului, litera I, No. 177, Arhivele Statului Iași No. 16726"; Acest alfabetar nu poate veni decât în ajutorul actului mitrical găsit acum la Piatra întrucât este verificat în al doilea exemplar și deci nu poate fi o greșală a protopopului din Piatra.

Deci starea civilă era foarte bine organizată pe timpul acela și dacă focul și unele condamnabile neglijențe nu ar fi distrus multe acte, ne-am fi putut mândri astăzi cu o stare civilă completă începând cu anul 1832.

In Arhivele Statului se găsesc astăzi dosare întregi cu corespondență din fiecare an pentru executarea mitricilor, încât din ele putem constata câtă grijă și osteneală se depunea pentru asemenea acte și în nici un caz nu putem afirma că mitricile au fost niște acte ținute de un preot care n'avea nici o obligație în ceiace privește executarea lor.

Prima căsătorie

a tatălui lui Ion Creangă

Astfel în mitricile găsite la Piatra-Neamț se allau și acelea privind satul Humulești începând cu anul 1832.

Norocul, sau o bună administrație și le-a păstrat până azi complecte.

Am căutat filă cu filă din anul 1832. In anul 1835 găsesc: *„La patrusprezece Ghenar s'au căsătorit Ștefan sân (fiul) lui Petrea Ciubotariu cu Smaranda sân Ioniță Cujbă" satul Humulești.*

Deci dacă acest Ștefan fiul lui Petrea Ciubotariu este tatăl lui Creangă care în 1835 era căsătorit în primă căsătorie cu Smaranda fiica lui Ioniță Cujbă, atunci Creangă nu se putea naște în anul 1835 după cum afirmă el, dându-și vârsta de 42 de ani la 1877 pe o fotografie.

Dacă acest Ștefan fiul lui Petrea Ciubotariu era altul, atuncia înseamnă că Petrea Ciubotariu a fost altul decât bunicul lui Creangă și care a avut un fiu Ștefan; sau că Petrea Ciubotariu a avut doi fii Ștefan, dintre care unul ar fi tatăl lui Creangă. Ori ex s tența a doi Ștefan al lui Petrea Ciubotariu în satul Humulești nu ne este semnalată de nici un document până azi, și documente oficiale sunt ca să poată fi căutat.

Actul de naștere

al lui Ion Creangă

La 2 Februarie 1842 se naște Zaheu fiul lui Ioan Cojocariu și al Nastasiei fiica lui Petrea Ciubotariu; era deci văr cu Creangă.

Pe aceiaș filă la pagina 69 din registrul partea I pentru cei născuți în anul 1842 satul Humulești am găsit următorul act:

„La 4 a lunei aceștia (Februarie) din pravoslavnici părinți Ștefan fiul lui Petrea Ciubotariu vârsta lui de 30 de ani, soția sa Smaranda fiica lui David Creangă vârsta ei 28 ani s'au născut un fiu carl primind St. botez la 10 a lunei aceștia în biserica cu hramul Sf. erarh Necolai, s'au numit Ioan tinându-i naș Ioan Cojocariu din sat Humulești".

Evident acest act mi-a dat mult de gândit. L'am copiat și am plecat imediat la dl. Kirileanu, care locuește acum în Piatra și care s'a ocupat intens despre viața și opera lui Creangă. Am pus toate ipotezile, am răscolit toate datele, a mers și dl. Kirileanu de a văzut mitrica și din toate am ajuns la convingerea că poate fi al lui Creangă. L'am fotografiat și am plecat la Iași, urmând să continui cercetările. Aci am spus la unii și alți că am găsit un act care ar putea fi actul de naștere al lui Ioan Creangă, întrucât nu conține

(Continuarea în pagina 2-a)

Din toată lumea

Crimele războiului

După ocuparea orașului Castellon de către trupele generalului Franco, soldații au canalonat în centru, și s'a adunat în jurul lor o mare mulțime de curioși.

La un moment dat, soldați republicani ascunși în podurile caselor au deschis foc de mitraliere asupra soldaților naționaliști; dar gloanțele au nimerit în populația civilă, făcând un masacru îngrozitor. Bilanțul victimelor este următoru: 239 femei, 112 copii și 86 bărbați morți; și peste 2000 răniți.

Infiorătoare sălbătăcie a războiului!

SSS

In așteptarea Suveranilor englezi la Paris

In așteptarea vizitei Suveranilor englezi, care se va produce curând, primarul Parisului a lansat către popor apelul următor:

„In câteva zile Majestățile Lor Regele și Regina Marei Britanii vor fi oaspeții Franței și ai capitalei sale.

Parisienii, care pătrund înalta însemnătate a vizitei acesteia, vor ține să se asocieze guvernului și municipalității, spre a serbători pe Suveranii care le-au câștigat inimile.

Culorile britanice și franceze, înfrățite, flutură de pe acum deasupra Parisului. Mai mult ca oricând, locuințele vor fi pretutindeni pavoazate, balcoanele împodobite; astfel orașul va mărturisi bucuria, forța și adâncimea dragostei sale".

Precum se vede, un apel simplu, sincer și foarte convingător.

SSS

Fierul vechi

Ministrul de interne a dat ordin prefecturilor de județe să ia măsuri ca, folosindu-se de organizațiunile străjerești și premilitare, să se strângă fierul vechi din toate comunele rurale și urbane. Fierul adunat se va trimite uzinelor metalurgice și în felul acesta, comunele își vor creia o nouă sursă de venituri.

SSS

Cea mai mică pasăre

Un ornitolog din Belfort a adus din insulele Samoa în Europa, cea mai mică pasăre din lume despre care se spune că doboară recordul deținut până acum de către pasărea-muscă, socotită „sburătoare minusculă".

Este vorba de o pasăre-smaragd al cărei corp nu e mai mare decât al albinei. Se crede că ar fi singurul exemplar viu în Europa, deoarece clima noastră nu-i prieste decât dacă i se dau anumite și speciale îngrijiri.

Intr'adevăr, pasărea-smaragd trebue să trăiască într'o atmosferă a cărei temperatură să fie mereu ridicată și e nutrită cu miere și lapte condensat.

Este o viețuitoare atât de plăpândă încât dacă în cursul zilei ar rămânea numai două ore fără hrană, s'ar prăpădi de sfârșeală.

SSS

Șoareci la expoziție

La ultima expoziție felină organizată de gruparea americană „Empire Cat Club", din New York, a fost autorizată și prezentarea șobolanilor și șoarecilor. Lucrul acesta se întâmplă pentru prima dată. Iar o campanie serioasă condusă de apărătorul șoarecilor, părintele Reginald Willanghby Ferrier, rector al „Episcopal Church" din Stockport, pregătise acest eveniment. In 1936 s'a înființat „Clubul american al amatorilor șoarecilor".

La expoziție, un doctor din Chicago a câștigat premiul acordat celui mai frumos șoarece: o cupă de argint, o banderolă purtând inițialele clubului, o jumătate de dolar și.. o cursă de șoareci.

Discuții școlare

Problema Bacalaureatului

Părerile d-lui prof. Emil Diaconescu

O problemă care interesează deopotrivă lumea școlară, cât și interesele superioare ale statului, este problema bacalaureatului, —foarte mult dezbătută între intelectuali.

Pentru a lămuri opinia publică asupra acestui important examen școlar, ne-am adresat d-lui prof. Emil Diaconescu, fost parlamentar, iar dela reînființarea bacalaureatului nelipsit în comisiunile din cele mai importante centre culturale ale țării.

D. prof. Emil Diaconescu a colaborat timp de 4 ani cu d. prof. dr. Angelescu la toate legiuirile înfăptuite între 1933-1937.

D. EMIL DIACONESCU

Deși d-sa reprezintă o autoritate în acest domeniu.

Cu multă bunăvoință, d. prof. Diaconescu ne-a declarat următoarele:

— „Suntem în preajma examenului de bacalaureat, deci de absolvire a cursului liceal și în pragul unei alte trepte din ierarhia învățământului, *universitatea.*

Din 1925, de când s'a introdus acest examen, mereu s'au ivit discuțiuni și critici cu privire la oportunitatea lui și la modalitatea cum să fie organizat. Și s'au făcut numeroase propuneri până astăzi, cari au dus la unele modificări, ce au trebuit să fie însă părăsite, căci nu corespundeau necesităților pentru care fusese instituit acest examen.

De sigur, ar fi ideal ca să nu se mai impună rigori în promovarea tineretului școlar. Dar când la noi școlile practice sunt așa de depopulate, iar cele teoretice sunt arhipline, cu clase suprapopulate și cu elemente nedotate pentru carte, nu este posibil să se treacă prin școala secundară, măcar fără acest riguros control de absolvire.

Pedagogii încă n'au găsit mijlocul înlocuirii examenului. Din potrivă, în toate legiuirile, care se elaborează, se prevăd dispoziții speciale de selecționare numai prin examene, dela cele mai umile până la cele mai înalte funcțiuni.

De altfel examenul de bacalaureat există, în multe țări, și înainte de războiu, și mult mai riguros ca cel din vremurile actuale, dela noi.

La noi era așa numitul examen de capacitate destul de serios. Dar mai mult decât acest examen era însăși școala secundară, care era selectivă. Elemente slabe se strecurau prin școală, în număr foarte mic; — neînsemnat. Numărul absolvenților era foarte redus, așa că selecția riguroasă din cursul liceal ușura foarte mult condițiile examenului de capacitate. Dealtfel erau puține școli secundare și în deosebi licee. Absolvenții liceelor noastre erau foarte considerați în școlile speciale din străinătate, unde diplomele de capacitate din România erau recunoscute și apreciate.

După războiu lucrurile s'au schimbat. Școlile s'au înmulțit fără nici un criteriu, — în deosebi școlile teoretice. In cele mai multe nu se mai face selecție ca înainte de războiu; diplomele noastre ajunseseră să fie asprru apreciate în străinătate, așa că s'a simțit nevoia unui examen riguros de absolvire, care a îndreptat măcar în parte situația.

Se aduc critici acestui examen; desigur sunt atâția interesați să-l treacă. Dar dacă cei, care inventează întrebări irațională, ca să justifice lipsa de pregătire a multor candidați, ar asista la a-

(Continuare în pagina 2-a)

(Continuarea în pagina 2-a)

La Farul Luminos
IAȘI, STR. SARARIE 150 TELEFON 1294
Atelier special de bobinaje, reparațiuni de acumulatoare, precum și stațiune de încărcat. Deasemenea execută orice instalațiuni electrice și forță motrică. Raion de materiale electrice cari se vând cu prețuri de concurență.
Vizitați spre convingere.
Carol Ionescu

La 1 Iulie a. c. se deschide:
Căminul Fizio-climatic, — Tazlău
(NEAMȚ)
(Profesor Dr. E. Mironescu)
Reconfortare fizică și morală
Prospecte și informații la cerere

REGIA AUTONOMA C. F. R.
Publicație
Se aduce la cunoștința generală că în ziua de LUNI 11 IULIE 1938 ora 11, a. m. se va ține licitație publică la sediul Inspecției de Mișcare Iași, în gara Iași, pentru:
Concesionarea chioșcului de alimente din stația Leorda
Condițiunile de licitație se găsesc publicate în Foaia Licitațiilor C. F. R. Informațiuni detailate se pot lua la sediul Inspecției de Mișcare Iași, gara Iași, Biroul M. 5.
No. 59381 RA. 938 *Direcțiunea Mișcării*

Grădina și Sala
Cinema Sidoli
Astăzi până Duminică inclusiv
CU PREȚURI DE VARĂ
7, 11 și 17 LEI
2 MARI SUCCESE
Cel mai frumos actor
Cel mai mare cântăreț
NINO MARTINI
în marele și ultimul lui succes
MUSIC for MADAME
(O lacrimă ascunsă)
Al doilea film
IN SLUJBA INAMICULUI
cu Nils Asther — Fay Wray
Complectare Jurnal „Eclaire"

DOCTOR
A. Socolovschi
Specialist în boli și operații de
nas, gât, urechi
Piața Unirei
Str. Săulescu 2
DIATERMIE SPEC. ORL.
Inhalație cu ozon (electr) electroterapie, înaltă frecvență
Cons. 8½--10 12--2; 5--7
Telefon 2075

CREMA DE LACRAMIOARE curăță, albește și catifelează pielea. Depozit Farmacia Dr. Beceanu Piața Halei Iași.

SCAUN ANEVOIOS
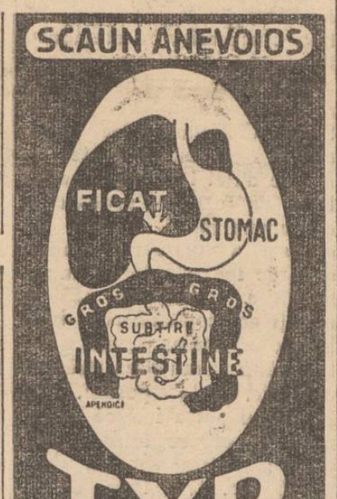

TYP
PURGATIV LAXATIV
CURAȚĂ-DESFUNDĂ
PLĂCUT ȘI BINE
STOMAC ȘI INTESTINE

DOCTOR
I. BERNATH
Specialist în boli de copii și sugaci. —Puericultură
Fost asistent prof. Czerni (Wiena)
Medic spec. la disp. C. F. R.
Electroterapie. Galvanizare. Faradizare. Raze u. v. Diatermie etc.
Cons.: 9—11 și 3—6
Șos. Arcu 2 lângă farm. Irofte

NOAPTEA în SHANGHAI ?
cu DICK POWELL

Doamna Doctor
C. PARHON ȘTEFANESCU
Medic primar al Spit. Socola
Boale nervoase și ale glandelor cu secrețiuni interne
METABOLISM BAZAL
Cons. 2—4 p. m.
Str. Tăutu 2 Tel. 2269

Cure forfetare (Complecte)
cu plecări zilnice (individuale) la
KARLSBAD
FRANZENSBAD
MARIENBAD
PIESTANY
și TEPLITZ-SCHÖNAU
Inscrieri:
Turismul Mondial
București Calea Victoriei 60 — Telefon 4-85-07
Iași Biroul Ing. I. Lemel Str. Lăpușneanu 20, Tel. 1120

CERCUL MILITAR IAȘI
Publicație

Se aduce la cunoștința celor interesați că, în ziua de 30 Iunie 1938, ora 10, se va ține în localul Cercului Militar Iași, str. Carol No. 36, o licitație publică, pentru darea în întreprindere a construirei unei clădiri în curtea Cercului, clădire a cărei valoare se ridică la suma de circa lei 2.000.000 (două milioane).

Licitația se va ține în conformitate cu art. 88—110 din legea Contabilității publice și art. 31—53 din regulamentul Oficiului Central de licitații și cu normele generale pentru ținerea licitațiilor publice, publicate în Monitorul Oficial Nr. 127 din 4 Iunie 1931.

Toate persoanele cari vor lua parte la licitație vor depune pe lângă ofertă și o garanție de 5%, în numerar sau efecte de stat, din valoarea lucrărei pentru care licitează.

Devizul respectiv și caietul de sarcini, pot fi văzute în fiecare zi de lucru, de la ora 8—13 și 16—19, la biroul casieriei Cercului.

Președintele Comitetului,
General, C. IONESCU
No. 304 din 22 Iunie 1938

Gimnaziul „Alexandru cel Bun"
PUBLICAȚIUNE

Se aduce la cunoștința amatorilor că în ziua de 25 Iunie a. c. ora 10 a. m. se va ține în localul Gimnaziului Alexandru cel Bun din Iași licitație publică pentru construirea closetelor în valoare de 220.000 lei.

Licitația se va ține în conf. cu art. 88—110 din I. C. P.

Devizul, planurile și caetul de sarcini se pot vedea zilnic la școală între orele 11—13.

Publicație

Se aduce la cunoștința celor interesați că în ziua de 9 Iulie 1938, ora 11, se va ține la Cooperativa Viticolă Cotnar jud. Iași, licitație publică pentru darea în antrepriză a lucrărilor de construire a unui conac, pe locul Cooperativei Viticole Cotnar.

Se pot prezenta odată cu oferta și planuri noi de construcție însoțite de devizele respective.

Licitația se va ține în conf. cu prevederile Legii Contabilității și a condițiunilor generale de lucrări publice și particulare.

Informațiunile necesare se obțin la Cooperativa Viticolă Cotnar.

Mica Publicitate

PIERDUT Buletinul Biroului Populației Iași pe numele de Zaharia Gherghiceanu din str. Baciu 14.
Se declară nul.

PIERDUT Buletinul Biroului Populației Iași pe numele de Eugenia Hristu din Iași str. Mizil No. 2.
Se declară nul.

DE ÎNCHIRIAT una sau două odăi, convenabil, în total sau parțial. Str. Sadoveanu 21.

PAT DE COPIL din străinătate în perfectă stare, se vinde eftin.
A se adresa la ziar.

DE ÎNCHIRIAT 2 apartamente compuse din câte 2 camere, bucătărie, pivniță, cămară pentru lemne în strada Albinet 14 bis. Vizibile între orele 9—12 a. m. și 3—5 p. m. A se adresa d-nei Aglaia Ionescu.

x Pentru comenzi de BORVIZ DE BORSEC, adresați-vă reprezentantului societății, — Dl. Vasile Mândru, la cinematograful Sidoli.

De cinci ani sufăr de stomac...
eram constipat, mă chinuiau dureri de cap continue, și din cauza lipsei de poftă de mâncare slăbeam mereu. Eram disperat, nici un medicament nu-mi ajuta, și deși auzisem de Gastro D, un scepticism explicabil mă împiedeca să încerc acest preparat. Un amic al meu care s'a vindecat cu Gastro D. de o boală cronică de stomac, m'a determinat să încep o cură.
In'r'adevăr, după 3 flacoane m'am vindecat și acum sunt cu a ela care recomand tuturor acest minunat produs. Popa Ștefan, București, str. Visarion 1.
Gastro D. se găsește de vânzare la farmacii și droguerii sau se expediază contra ramburs de Lei 135 de către farmacia Thoiss București, Cal. Victoriei 124
Este recomandat și de medici.

x **Tenul iritat de vânt și de soare** se înfrumusețează repede și admirabil întrebuințând **Crema Miraculoasă** preparatul Laboratorului Dr. A. Ratianu Iași, str. Cuza Vodă 83.
Această minunată cremă albește și catifelează pielea, distrugând petele și coșurile depe obraz. Se trimite contra ramburs oriunde se cere.

Actul de naștere a lui Ioan Creangă

(Continuarea din pagina 1-a)

nici odată necunoscută afară de anul nașterei adică 1842 Februarie 4.
Au apărut și unele informații în ziare.

Nedumerilile d-lui Călinescu

In „Adevărul literar d'. G. Călinescu își arată nedumeririle D-sale justificate numai cu argumente, fără documente, ajungând în sfârșit la convingerea că; ori documentul nu e veritabil, ori dacă este, este citit în grabă; și în sfârșit dacă amândouă aceste ipoteze sunt excluse și documentul este veritabil, atunci nu poate fi decât actul de naștere al altui copil al lui Ștefan Ciubotariu căreia i-a dat numele tot de Ioan. Primele două ipoteze sunt excluse pentrucă documentul este cât se poate de bun și face parte d'ntr'o serie de acte demne de toată crezarea; a doua ipoteză că ar fi citit în repezeală, este și mai puțin de crezut pentru o mie și una de motive pentru care nu face să pierd timpul să le discut aici. Deocamdată țin să anunț pe amatorii de a găsi o greșală, că actul original se găsește la primăria Piatra (starea civilă), am pus o notă în acel registru ca să poată funcționarul de acolo să-l găsească repede când i l-ar cere cineva și nu-l va trebui noului cercetător să caute două zile în praf cum am făcut eu; iar cine nu poate să se deplaseze cred că poate avea încredere într'o copie fotografică mărime naturală și pe care o posed eu și va apărea desigur într'o broșură pe care o pregătesc.

Iar pentru a treia ipoteză că ar fi al altui frate a lui Ioan Creangă pe care să-l cheme tot Ioan, sunt foarte multe argumente de combatere.

Dl. Călinescu afirmă: „In 1854 Creangă e dat la catihetul din Folticeni. Acolo mergeau tot oameni mai în vârstă spre a se face repede popi, căci catihetul făcea un curs sumar. Să fi avut Creangă atunci 12 ani?"

După cum am văzut mai sus Creangă împlinea 13 ani și în 1855 mergea pe 14 ani. Oare la școala din Folticeni mergeau numai oameni mai în vârstă?

Ce spun documenrele? Zilele acestea am avut bucuria să găsesc dosarul școlii din Folticeei între anii 1851-59. Aici am găsit multe date și foarte importante cari vor fi obiectul altor articole.

Din cataloagele din fiecare lună în ceia ce privește vârsta școlarilor, reiese că erau mulți de 13 ani, dar și de 40.

De ex.: Costachi Popescu din satul Tătărușii de 13 ani și Lupu Ciubotăreanu de 40 ani în acelaș an.

Dar data exactă a nașterii se mai dovedește și cu acte din arhiva școlii de catiheți dela Folticeni.—acte pe care le-am găsit și care lămuresc multe lucruri.

Despre aceasta,—în numărul de mâne.

Școala catihetică din Folticeni

Totuși să revenim la documente. Actul de naștere al lui Creangă este din 4 Februarie 1842. Dacă Creangă s'a născut la această dată, care sunt încurcăturile cari s'ar produce ținând în seamă numai datele oficiale bine cunoscute din documente? A intrat în școala catihetică din Folticeni la 27 Noemvrie 1854 Deci la această dată avea vârsta de 12 ani și 10 luni adică mai avea 2 luni și împlinea 13 și mergea pe 14: în 1855 mergea pe 14

Colonia Școlară

Societatea Colonia Școlară „Spiru Haret", în dorința de a veni cât mai mult, în ajutorul copiilor din școlile primare, trimite și anul acesta la căminul său din Mangalia, în afară de copii înscriși prin medicii școlari, încă o serie, cu plată de 1200 lei lunar de elev (ă) în care se cuprinde drumul și întreținerea pe timp de o lună, cu îngrijire excelentă.

Doritorii se pot adresa pentru înscriere la casierul Societății. Domnul V. Pamfil, directorul școalei „Spiru Haret".

Președintă
S. Col. Irimescu
Str. Vasile Conta 22

Pregătirea premilitară
Munca de folos obștesc

Se aduce la cunoștință tinerilor premilitari Universitari și Școlari, în controalele acestui Subinspectorat, următoarele:

1) Eliberarea ordinelor de chemare pentru concentrare la seriile Muncă de Folos Obștesc, în Iași și alte județe, se încheie în ziua de *Luni 27 Iunie, ora 19 a. c.*

2) Tinerii premilitari cari până la acea dată, nu se prezintă să primească personal, sau prin un membru al familiei, ordinul de chemare, va fi considerat absent și nesupus la concentrarea M. F. O.

Subinspectoratul P. P. Municipiul Iași

x Faceți un serviciu imens aproapelui Dv., recomandându-i BORVIZUL DE BORSEC.

Ziceți adio durerilor de picioare și bătăturilor

Baie de picioare curativă cu oxigen
Iată un leac simplu și puțin costisitor de a scăpa pentru totdeauna de cele mai rele dureri de picioare la Dv. acasă. Înmuiați picioarele în apă caldă în care ați adăugat Saltrates Rodell, până ce ea capătă o culoare lăptoasă. Această baie medicamentoasă pune capăt durerilor în trei minute. Umflătura dispare. Bătăturile se înmoaie atât de mult, încât le puteți îndepărta cu rădăcină cu tot. Saltrates Rodell conține 6 săruri tămăduitoare, care se găsesc în renumite izvoare radio-active. Farmaciștii și droguiștii vând Saltrates Rodell, garantat.
IMPORTANT: — 10.000 pachete reduse pentru propagandă sunt vândute cu prețul de Lei 10. Cumpărați unul de încercare. Pentru economie cumpărați un pachet normal sau pachetul dublu pentru uz familiar.

Un depozit cu apă de Slănic la Sf. Spiridon

Pentru a veni în ajutorul celor suferinzi din orașul Iași și cari nu se pot deplasa la la Slănicul-Moldovei pentru a-și căuta de sănătate, conducătorii Epitropiei Sf. Spiridon au luat inițiativa de a amenaja un depozit de apele minerale de la Slănic, în clădirea Spiridoniei.

In acest scop, s'a amenajat o cameră în turnul dela intrare în curtea spitalului central, din str. I. C. Brătianu.

Fiecare ieșan își va putea procura apa de Slănic de care are nevoe și care va fi în permanență proaspătă. Depozitul va funcționa începând chiar de Luni 27 crt. și va fi deschis zilnic dela orele 6 dimineața până la ora 6 p. m.

Sticla cu apa de Slănic se va vinde cu prețurile cele mai eftine. Nu se admite înapoierea sticlei goale.

x D. ing. Apostolescu, Directorul Technic al Municipiului, a fost numit pe data de 1 Iulie crt. șef de serviciu la Inspectoratul Drumurilor din Roman.

D-sa părăsește Iașul Luni 27 Iunie crt., pentru a-și lua postul în primire.

x D. Em. Mardare administrator de încasări și plăți se află în concediu, fiind înlocuit de d. subadministrator Costăchescu.

S'a dat în antrepriză refacerea străzilor din centrul Iașilor

In sala de ședințe a primăriei, s'a dat ieri în antrepriză prin bună învoială, executarea următoarelor lucrări: reconstrucția trotuarelor pe str. Ștefan cel Mare, valoarea după deviz lei 990 mii; supralărgirea străzii Ștefan cel Mare, în fața Mitropoliei, valoarea 980 mii lei; asfaltarea părții carasabile, str. Ștefan cel Mare, porțiunea Palat-Col. Langa, valoarea 990 mii lei; pavarea străzii Ștefan cel Mare, porțiunea str. Mârzescu—str. Lozonschi, valoarea 970 mii lei și asfaltarea părții carosabile și trotuarelor noi în Piața Cuza-Vodă, valoarea 990 mii lei.

S'au prezentat numai doi amatori, d-nii: inginer Dinu, inspector general al Soc. „Constructiva" din București, și ing. Ion Vasilescu, tot din București.

După studierea ambelor oferte, d. primar Eșianu anunță adjudecarea în favoarea d-lui Ing. Ion Vasilescu, oferta d-sale ca fiind cea mai avantajoasă.

D. ing. Vasilescu a oferit un rabat de 0.50 la sută sub prețurile din devize. Drept garanție, i s'a reținut suma de 250 mii lei în efecte.

Lucrările vor începe în curând. REP.

O manifestare străjerească

Duminică 19 Iunie, ora 6 p. m., în localul școalei primare de fete „Gh. Gh. Mârzescu" No. 11, din Cartierul Socola, a fost o frumoasă și impresionantă solemnitate străjerească.

Al 7-lea copil al familiei Nicolae și Paraschiva Rudic, a primit botezul creștinesc, luând numele de Florica-Straja naș fiind stolul de străjere al acestei școli.

Botezul a fost oficiat de Preotul N. Frățiman, care în cuvântul ce l-a rostit a subliniat fapta frumoasă a Stolului de străjere, care se afla așezat în careu, în vreme ce trei din ele—câte una din cele 3 centurii—țineau în brațe prunca, în numele întregului stol.

Au fost de față d-nele: prof. Maria Huidovici, comandanta legiunii de străjere, Florica Toma camandanta cohortei, Hrisia Pantilimonescu directoara școlii, Ecaterina Macarie, Emilia Gheorghiu și Elena Panțiru comandante străjere la această școală. Fapta însăși vorbește despre activitatea acestui Stol.

AS.

CUMPAR CASĂ locuibilă, aproape tramvai. A se adresa la ziar sub Gh.

Problema Bacalaureatului

(Continuare din pagina 1-a)

ceste examene, sunt sigur că în multe cazuri, ar condamna indulgența examinatorilor; iar unii ziariști, cari scriu din auzite, nu s'ar mai îngădui exerciții de stil și propuneri cât se poate de neconforme.

Sunt mulți cari spun că în asemenea cazuri, școala este de vină. Se poate. Dar de ce atunci la sfârșitul anului școlar, profesorii sunt asaltați cu tot felul de stăruințe ca să promoveze și pe elevii slabi în învățătură?

Profesorii sunt și ei oameni, cu relații sociale și de multe ori cedează injoncțiunilor din afară, călcându-și conștiința. Cei mai inflexibili, care-și fac întreaga datorie, sunt invectivați ca niște oameni răi și fără suflet.

Dacă părinții s'ar interesa mereu de copii lor și le-ar cântări aptitudinile, mulți nu i-ar mai forța să învețe în școlile teoretice, ci i-ar mai forța să învețe în școlile teoretice, ci i-ar mai îndruma și spre îndeletniciri practice.

Aceste împrejurări au impus examenul de bacalaureat.

Am luat cunoștiință în ultimul timp de o propunere făcută în senzul ca aceste examene să se țină în grupuri mai mici ca în prezent.

Am rămas surprins și de propunerea făcută și de motivarea ei. In alte țări, aceste examene se țin numai în centre universitare; iar rezultatele sunt cu mult mai riguroase ca la noi și totuși nu sunt manifestări ca cele semnalate așa de des în țara noastră. Dar ceia ce m'a surprins, este justificarea acestei propuneri prin faptul că, micșorate ca număr de candidați aceste comisiuni n'ar mai fi motiv de stăruințe și concurență printre profesori. Este un motiv cel puțin pueril, va recunoaște oricine. Dar dacă este vorba de stăruința profesorilor de a fi numiți în aceste comisiuni, apoi poate fi vorba cel mult de profesorii din București.

Am urmărit câteva sesiuni și am putut constata că numărul profesorilor din Capitală numiți în comisiunile de bacalaureat, variau între 36—40 la sută; iar cei din toată țara, care sunt cu mult mai numeroși ca proporție, rămân în restul de 60—64 la sută. Aceștia n'au multe posibilități să fie în ochii autorității; nu stau prin birouri spre a obține vreo numire.

Dar asupra acestei chestiuni ar fi mult de spus și cred că voi reveni altă dată.

Deocamdată nu poate fi mai bun decât sistemul actual, cu programe analitice, cu dispoziții precise în regulament și cu reuniri pe centre mari, care îngăduie un examen comparativ și selectiv. Și decât să se facă modificări, care mâine să dovedească rezultate slabe, e bine să păstrăm sistemul actual a încheiat d. prof. Emil Diaconescu.

Brutus

O MUNCĂ NETURBURATĂ DE MUȘTE VĂ ASIGURĂ

FLY-TOX

Importantă conferință sanitară la Vaslui

sub președinția d-lui dr. T. Bulău, inspector general al regiunei

Începerea campaniei sanitare

La prefectura jud. Vaslui a avut loc eri o importantă conferință sanitară, prezidată de dl. T. Bulău, inspector g-ral sanitar al regiunei Iași.

Au luat parte d-nii col. Loghin, prefectul județului, dr. A. Theodoru, medic primar, dr. Andreescu și Holban, medici primari ai spitalului județian dr. A. Holban, medicul orașului precum și toți medicii de circumscripții din județ.

Dl. dr. Bulău a conferențiat timp de o oră jumătate, asupra tuturor problemelor sanitare pe care medicii oficiali le au de rezolvit în sezonul de vară, singuri și mai ales cu concursul autorităților administrative.

D-sa a arătat măsurile ce se impun pentru asigurarea salubrității apei de băut, asanării fântânelor, igienei corporale prin începerea unei campaniii pentru construirea de băi comunale, asanării terenurilor mlăștinoase și a bălților, în vederea combaterei paludismului.

Mortalitatea infantilă

De asemenea s'a ocupat de profilaxia tuberculozei și de importanta chestiune a combaterei mortalității copiilor sub 1 an.

D-sa a stabilit cu cifre proiectul acestei mortalități față de natalitatea jud. Vaslui și a indicat măsurile ce trebuesc luate.

„Ne așteaptă, spune d-sa, dela Iulie la finele lui Septembrie, un val de mortalitate infantilă datorit greșelilor de alimentație a copilului și ignoranța în materie de igienă a mamelor".

De asemenea au fost evidențiate ravagiile pelagrei.

Campania sanitară

Dl. col. Loghin a arătat că se vor înființa 5 băi populare rurale model, cu sprijinul ministerului lucrărilor publice.

Prefectura va lua măsuri privind salubritatea fântânilor și repararea spitalelor din județ.

A vorbit apoi dl. dr. Theodoru expunând situația epidemiilor în jud. Vaslui și relevând concursul dat de dl. prefect, col. Loghin.

Apoi dl. dr. Bulău a inspectat câteva circumscripții din județ, întorcându-se aseară la Iași. REP

Expoziția de fine de an

a Școalei Normale de Conducătoare Iași

Expoziția de desemn, lucru de mână, țesut, lucrări în rafie și legătorie, se poate zilnic vizita între orele 10-13 și 16-19 în str. Curp No. 2 până în ziua de 27 Iunie.

Se găsesc de vânzare obiecte utile, cu prețuri reduse.

INFORMAȚII

x În ziua de 1 Iulie crt., serviciul de circulație, de sub conducerea d-lui comisar Th. Grigorian, va da o ordonanță în senzul ca pietonii să circule numai pe trotuare, pentru a se evita astfel împiedecarea circulației vehiculelor și eventualele accidente.

x D. Petru Rașoviță șef de serviciu la administrația financiară de încasări și plăți, a fost mutat la cea de constatare.

x **Mulțumiri străjerești.**— Dl. prof. Dongorozi, directorul oficiului E. F. T. R., a adus la cunoștința d-lui dr. Alex. Socolovschi că dl. comandant al Străjii țării îi exprimă mulțumiri pentru reușita d-sale lucrare asupra higienei străjerilor și premilitarilor.

In broșura d-sale, specialistul ieșan se ocupă mai ales de primejdia insuficienței nazale în educația premilitară.

x **Serbare.**—Duminică, 26 Iunie are loc serbarea de fine de an la Gimnaziul din Tg. Frumos. Vor participa numeroase persoane din Iași. Se prea poate să participe și dl. Trancu-Iași, fostul ministru.

In cuvântarea sa, părintele Dărângă, distinsul director al gimnazului, va aminti și de începuturile acestei instituțiuni.

x RECTIFICARE.—Mulțumirea publică și bine-meritată, exprimată ieri d-lui dr. I. Moțoc, prin ziarul nostru, a apărut cu semnătura greșită.

Dintr'o regretabilă eroare de zaț, a apărut numele „Al. Ștefănescu" în loc de *Al. Etelle-rescu.*

Facem cuvenita rectificare.

x PATRONUL SOC. „VETERANILOR" se va serba în ziua de 29 Iunie, (Sf-ții Petru și Pavel).

Pentru pomenirea celor morți pentru Patrie și Intregirea Neamului, se vor săvârși două slujbe religioase; una la ora 8 jum. la Templul Neuschatz pentru evrei, și alta la 10 jum. la biserica Bărboi pentru creștini. Va urma apoi un te-deum pentru Sănătatea M. S. Regelui Carol II-lea, și a membrilor Societății. Apoi se va servi pomana camaraderească.

Rezultatul examenului de diplomă dela Seminarul „Veniamin Costache" Iași

Examenul de Diplomă de la Seminarul Veniamin Costache din Iași, a început pe ziua de 10 Iunie a. c.

Comisia examinatoare a fost compusă din: Președinte d-l Profesor N. Popescu-Prahova dela Facultatea de Teologie Chișinău, Diac. profesor Ilie Gheorghiță Științele religioase, d. Gh. I. Barbu pentru elină-latină, d. Octav Gheorghiu franceză și d. Haral. Munteanu română.

Din 24 de candidați înscriși, au reușit următorii:

Florea Gh. Vasile 9.14, Ioan D. Constantin 9.14, Cojocaru I. Grigore 8.57, Șiurcă C. Neculai 8.57, Solovăstru A. George 8.43, Dimitriu D. Emi 8.00, Țucă I. Alexandru 8.00, Ulilea Gh. Vasile 8.00, Ciureanu C. 7.72, Popovici Gh. Ștefan 7.72, Butuc M. Ioan 7.43, Rolaru D. Horia 7.43, Moscalenco I. Benedict 7.28, Rolaru T. Ioan 7.28, Bârzu D. Neculai 7.14, Popescu I. Alexandru 7.14, Ștefan Z. Costache 7.14, Poșa L. Ioan 7.00 și Georgescu N. Petru 6.56.

S'a terminat instrucția

în afacerea neregulilor de la Baia Comunală

Alte acuzații aduse lui Petrițeanu

Cercetările în legătură cu neregulilele dela Baia Comunală sunt terminate.

D. jude instructor Duduica, titu'arul Cab. II de instrucție, va da în curând ordonanță definitivă de trimiterea în judecata tribunalului local a fostului administrator Petrițeanu.

Din cercetările făcute de magistratul instructor, s'a constatat nevinovăția d-lui Em. Zailer funcționar superior al primăriei.

D. jude instructor a fixat pentru ziua de 25 Iunie ședința în contradictoriu, după care va înainta dosarul spre judecată.

*

Fostul ad-tor Petrițanu se află și în cercetarea cabinetului I de instrucție.

Contra sa s'a primit un denunț că și-a făcut casele cu material proprietatea primăriei.

D. Jude instructor A. Triandaf, care cercetează această afacere, l-a citat pentru astăzi dela Galata pe fostul ad-tor al băilor Comunale, pentru a da relații.

Știri iudiciare

Acuzația adusă unui funcționar ieșan de fosta lui concubină

Doamna Vera Postolache din str. Tutora 48 a obținut în judecată pe Neculai Gavrilescu funcționar P. T. T., domiciliat în str. V. Lupu 16.

Sub promisiunea că o va lua în căsătorie, reclamanta a trăit în concubinaj cu d. Ungureanu cu care a avut și un copil, recunoscut de el.

Fiind alungată, d-na Postolache, s'a adresat justiției cerând suma de 50 mii lei ca despăgubiri, iar d. Nec. Gavrilescu să mai fie obligat să plătească lunar și suma de 1000 lei pentru întreținerea copilului.

*

Reclamație împotriva Ep Sf. Spiridon.—Societatea Anonimă „Technomarina" din București, prin d. avocat V. Sion, a acționat în judecată Epitropia Sft. Spiridon, pentru a fi obligată la plata sumei de 1 milion jumătate lei.

Societatea a furnizat epitropiei păcură, pentru care nu a primit încă banii.

*

Imprumut fără bani.— Doamna Leia Iacobovici din com. Bucium jud. Iași, a cerut tribunalului local anularea actului de împrumut pe gaj în sumă de 120 mii lei dat d-lui Mendel Freitag din str. Universității 18.

Petiționara pretinde că nu a primit nici un ban și că actul l'a semnat fără a-i ști conținutul.

*

Abuz de încredere.—Cabinetul I instrucție a trimis în judecata tribunalului pentru abuz de încredere pe Petre Cucer din str. Săulescu 4.

Acesta fiind în serviciul brutăriei Filip Simionovici din str. I. C. Brătianu, și-a însușit din vânzarea pâinilor suma de 6000 lei.

*

Delapidare și fals.—Cabinetul I instrucție a trimis în judecată pentru delapidare și als pe Petre Ungureanu fost casier al com. Sculeni jud. Iași.

Acesta făcând încasări dela contribuabili, trecea la cotorul chitanțierului o sumă mai mică, iar diferența și-o însușia.

*

Bătae.—Judecătoria ocol. II urban a condamnat la 2000 lei amendă și 500 lei despăgubiri civile pe Moișă Katz, din str. I. C. Brătianu, pentrucă l-a bătut pe comercianțul Lupu Simionovici din str. Păcurari 15.

Inculpatul a făcut apel la tribunal.

*

Scoatere în vânzare.— Moara Dacia a cerut tribunalului comercial scoaterea în vânzare prin licitație publică a imobilului din str. Păcurari 67-71 proprietatea brutarului N. Nena, pentru suma de 250 mii lei.

*

Divorț.—D-na Natalia Tanasă din str. Prapastiei 9, a introdus la tribunalul local acțiune de divorș contra soțului ei Hristache Tanasă din str. Brândușa 35.

*

Faliment. — Tribunalul comercial a dat termen la 12 Septembrie în procesul de faliment a comercianților Goldner din str. A. Panu.

*

Apeluri.—Dl. Maxim Mărgărint din str. Buzdugan 10 a făcut apel la tribunal, fiind amendat cu suma de 2000 lei, pentru contravenție la legea băuturilor.

*

Dl. M. Aronovici din str. I. G. Duca 29 a făcut apel la tribunal, fiind condamnat de judecătoria ocol. II urban, să plătească d-lui dr V. Râșcanu suma de 37 mii lei sub titlu de daune.

x **Siropul Iodotanic Dr. Ratianu** aprobat de Consiliu Sanitar Superior, se recomandă cu mare succes copiilor lymfatici, anemici, scrofuloși și rachitici pentru purificarea și regenerarea sângelui, înlocuind Untura de Pește. Nu produce jodism. Depozit Farmacia Dr. Ratianu, str. Cuza-Vodă 83.

Cheile Bicazului Borsec
Sâmbătă ora 3 p. m.
Excursia Românească
Lăpușneanu 43

Cumpărați un loz norocos
Loteria de Stat oficiul de vânzare Gh. Stănoiu Agenția „Excursia Românească"

Majoritatea constată prea târziu!

Dacă simțiți arsura soarelui, atunci este prea târziu! Deaceea trebue să vă masați întâi cu Crema NIVEA sau Uleiul NIVEA.

x **Dr. M. Segal** *medic de spital,* **mutat** *în str. Cuza Vodă No. 83 (Palatul Braustein), consultă și operează boli de* **nas, gât și urechi** *între 8-10 a. m. și 3-6 p. m. Telefon 1767.*

x **Doctorul A. Hoffman s'a mutat în str. Armeană No. 9 și consultă zilnic boli nervoase și boli de nutriție dela 10-12 și 3-7; tratamente de slăbire și îngrășare. Telefon 1577.**

x Boala lui Bazedow, Neurastenia, Paralizia, Impotența sexuală, se vindecă bând BORVIZ DE BORSEC.

INSTALARE. — În strada Moara de Vânt No. 23 *de închiriat* imediat casă cu 5 camere, bucătărie, beciu mare și petruit, atenanse, curte cu pomi. *De vânzare* aceiași cu opt mii m. p. grădină în prejmuită. Pentru informații a se adresa Bisericii Talpalari, Preotul Țincoca. Epitropia

FUNCȚIONAR comercial corect, între 18—24 ani se angajează imediat.

A se adresa la ziar.

Am scăpat de

Friguri de baltă

cu BAYER

CHINOPLASMIN

ESTE UN PRODUS »Bayer«

Primăria Municipiului Iași
PUBLICAȚIE

Se aduce la cunoștința celor interesați că în ziua de 28 Iunie 1938 ora 10 dim. se va ține la această Primărie din Iași str. Alexandri No. 14, licitație publică cu oferte închise pentru darea în antrepriză a lucrărilor de refacere a 20 m. l. din colectorul Calcaine, Bul. C. A. Rosetti.

Valoare după deviz lei 289.963.—.

Garanția va fi de 5 la sută asupra ofertei în numerar sau efecte garantate de Stat pe valoare de numerar.

Licitația se va ține în conformitate cu art. 88—119 inel. din L. C. P. cu art. 31—53 din Regulamentul O. C. L. și normele generale pentru ținerea licitațiilor publice, publicate în M. O. No. 127 din 4 iunie 1931

Devizul și caetul de sarcini se pot vedea în fiecare zi de lucru la Direcția Ad-tivă a Municipiului între orele 8—1.

Primar, M. EȘIANU
Secretar G ral, Ch. Dragan
23843 10.VI.1938

Noaptea în — Shanghai?
cu DICK POWELL

Doctor
Alex. Terkatin
fost asistent în clinicele Prof. Neumann din Viena
BOLI ȘI OPERAȚIUNI de nas, gât și urechi
ELECTROTERAPIE
Cons. 9—11 a. m. 3—7 p. m.
Str. Cuza Vodă 12
Telefon 2235

x **Doriți sănătate deplină** beți BORVIZ DE BORSEC.

SPORTIVII preferă cei mai buni. Deci luați numai

Preferat de toată lumea sportivă.

Fotografii pe porcelan pentru morminte
(Fotokeramică) veritabilă
Durabilitate garantată, comandați la cunoscutul studio fotografic
WEISS
DIN PIAȚA UNIREI
CU PREȚ MODEST

Dureri în ceafă

— Durerile lui de ceafă provin din răceală.
— Nimic nu va înlătura mai rapid acest neajuns decât o frictiune energică cu ***Carmol****)

*) Carmol este cea mai bună frictiune contra răcelei, gripei, durerilor reumatice și febrei.

COSTUME DE BAIE
modele originale străine găsiți numai la
Mag. FAVORIT

Tabără de vară, — la munte pentru elevele străjere

Comandamentul Legiunii și Cohortei de Străjere-Iași și Vaslui, face cunoscut că organizează în colaborare cu Legiunea de Străjere-Bălți, o tabără de vară la munte. Anul acesta, tabăra va avea loc la Ghimeș-Jud. Ciuc, în localul școalei primare din acel sat, în zilele dela 5—26 Iulie a. c.

Condițiunile de participare sunt:

1) Taxă de lei 800, plus drumul dus și întors cl. III C.F.R. cu red. 75 la sută.

2) Participantele vor trebui să depună imediat la înscriere un prim acont de 400 lei, iar restul până în ziua de 28 l. c.

3) Inscrierile se fac, *pentru Joi,* la Șc. Normală „Mihail Sturza" Str. Toma Cozma, între orele 9-11 a. m., la D-ra Comandantă Cristea; iar pentru *Vaslui* la d-na E. Garobedeanu Str. Lascar Catargi 63.

4) Străjerele vor trebui să posede: consimțământul scris al ambilor părinți, precum și o dovadă de sănătate din partea Doctorului Școalei sau a medicului de circumscripție.

5) Plecarea din Iași fiind în seara de 5 Iulie c. cu trenul No. 702 ora 23,02, Străjerele Vasluene se vor îmbarca din gara Vaslui în acest tren.

6) Participantele vor avea asupra lor toate articolele necesare taberii. Lista cu articolele necesare taberii a fost comunicată tuturor d-lor Comandante de stoluri din Cohorta Iași.

Comandamentul Legiunei și Cohortei de Străjere Iași și Vaslui

ULTIMA ORA

Credite speciale pentru agricultori
vor fi acordate direct de Banca Națională, prin sucursalele sale

Bucureşti 23. — Pentru a veni în ajutorul sătenilor, cari nu au instituţii de credit Banca Naţională a destinat suma de un miliard lei, anume pentru a se acorda împrumuturi agricultorilor.

Împrumuturile se vor acorda cu dobânda de 2 jumătate la sută şi numai pentru procurarea de unelte agricole, pomicole sau viticole, cumpărarea de proprietăţi agricole, înfiinţarea de noi gospodării etc.

Pentru ca dobânda să nu se urce, Banca Naţională va acorda sătenilor împrumuturi direct prin filialele sau prin federale.

Conducerea Institutului Naţional al Cooperaţiei

Eri a apărut în „Monitorul Oficial" decretul pentru înfiinţarea Institutului Naţional al cooperaţiei, prin desfiinţarea comisiunei centrale cooperative.

Preşedinte al noului institut a fost numit dl. C. Teodorescu, vice-preşedinte la Banca Naţională.

Vice preşedinte a fost numit dl. C. Sescioreanu.

Membrii în comitetul de conducere sunt d-nii V. Caftangioglu, general I. Manea şi N. Răzmeriţă.

Membrii în consiliul de administraţie sunt d-nii Corlăţeanu, Ciolan, Nerva Cosma, Cicero Goreiu, Mladenatz, I. C. Teodorescu, Al. Nedelcu, etc..

Organizarea corpului de ingineri

In vederea adaptării tuturor ramurilor de activitate la noul spirit al Constituţiei, se lucrează, în primul rând, la organizarea corpurilor profesionale.

Toate legiuirile sunt pornite din dorinţa de a da o altă faţă ţării şi a repune poporul de profesionişti în drepturile lui firesti.

In acest scop, foarte curând ministerul comunicaţiilor şi lucrărilor publice va întocmi un proect lege pentru organizarea colegiului corpului de ingineri.

O comisie specială lucrează la studierea condiţiilor de încadrare, organizare şi funcţionare a colegiului.

Încă două vase engleze
scufundate la coastele Spaniei

Paris 23.—O telegramă din Spania anunţă că alte două vase engleze au fost scufundate în portul Alicante.

Vasele „Sunion" şi „Torfeus" se aflau ancorate în port, când a început un bombardament al aviaţiei naţionaliste.

Mai multe bombe căzând în sala de maşini a vaselor, le-a scufundat.

Un funcţionar falsifica
notele din cataloage
la Facultatea de Drept din Bucureşti

Bucureşti 23. — Un anume C. Hrisc, funcţionar la facultatea de drept din Capitală, îşi făcuse o specialitate în a falsifica notele din cataloage, prin ut lizarea clorului.

El lua înţelegere cu unii studenţi şi în schimbul unor bani, variind între 5—10.000 lei, modifica note.

Hrisc pretindea că sumele de bani le dă profesorilor, pentru a rectifica situaţiile din cataloage.

Din această cauză el a şi fost dat în judecată pentru calomnie, de către profesorii facultăţii.

Se prelungeşte
războiul în China

Tokio 23.—Primul ministru japonez prinţul Konoye, a avertizat naţiunea că întocmeşte un plan de restringere a consumaţiei interne şi de reorganizare financiară, în vederea prelungirii războiului din China.

Japonia va începe o nouă acţiune militară şi diplomatică.

Profanatori de morminte
arestaţi în oraşul Reghin

Tg.-Mureş 23.—Poliţia din Reghinul-săsesc a reuşit să aresteze o bandă de profanatori de morminte, care a jefuit cimitirul săsesc din localitate.

Banda a devastat 34 de morminte, jefuind 50 de morţi.

Profanatorii desbrăcau morţii şi luau tot ce aveau mai de preţ asupra lor, până şi dinţii de aur din gură.

Obiectele furate erau vândute la diferiţi negustori.

La cercetări, cei 5 membri ai bandei au declarat că după ce ar fi terminat de jefuit cimitirul din Reghin, intenţionau să facă un „turneu" prin cimitirele din Ardeal.

De notat că proprietarul imobilului din str. Avram Iancu 42, unde banda îşi avea depozitul, când a auzit pe cine adăposteşte în casă... a înebunit.

Procesul fraudelor
dela uZinele I. A. R.

Bucureşti 23. — Tribunalul militar din capitală a ţinut şedinţă de noapte în procesul fraudelor de la I. A. R.

La ora 3 noaptea a început să vorbească apărarea.

E probabil că sentinţa se va da în cursul dimineţii.

S'a scumpit taxa
la tramvaele Bucureşti

Bucureşti 23. — Societatea tramvaelor din Capitală a urcat tariful, începând de astăzi.

Acuma, se plăteşte 6 lei cursa şi 7 lei corespondenţa.

Cumpăr Briliante, antichităţi.
Vindeţi bine
Brătianu 82
Notaţi bine No.

Arhiducele Otto
se stabileşte în Argentina ?

Londra 23.—Ziarul „Daily Telegraph" anunţă că arhiducele Otto de Habsburg ar fi cumpărat o moşie la Kabas, în Argentina.

Prinţul se va stabili acolo, ocupându-se de agricultură.

Incendiu în centrul Bucureştiului

Bucureşti 23.—Un puternic incendiu a isbucnit astănoapte în Bulevardul Elisabeta 20, la magazinul Foto-automat, de la parterul hotelului Nissa.

Au venit toate secţiile de pompieri, reuşind să localizeze focul după câteva ore de muncă.

S'a produs panică printre locatarii hotelului, care au evacuat în grabă camerele.

Nu s'a înregistrat însă nici o victimă.

Prigonirea evreilor în Austria

Berlin 23.— Guvernul a pus în vedere tuturor întreprinderilor particulare din Austria, ca pe data de 1 Iulie să concedieze pe toţi evreii ce-i au în serviciu.

Nerespecterea dispoziţiei va aduce măsuri de represiune din partea guvernului.

Dramă familiară la Brăila

Brăila 23.—O impresionantă sinucidere s'a produs eri în localitate.

D-na Chiricuţa Alexandrescu, soţia administratorului pescăriilor Statului, se certa ades cu soţul său.

Într'un moment de disperare, folosind un moment când nu era nimeni acasă, nefericita s'a spânzurat.

Ştiri poliţieneşti

Banditi mascaţi au dat o lovitură
astă-noapte, în cartierul Smîrdan
Un cetăţean şi prietena lui, grav maltrataţi

Un îndrăzneţ atac banditesc s'a comis la locuinţa d-lui Ion Cosovanu din str. Trancu No. 19, de către patru indivizi mascaţi.

După ce-au spart uşa casei doi din ei au rămas să păzească afară, în timp ce tovarăşii lor s'au năpustit asupra lui Cosovanu şi a concubinei sale Antoneta Wesbrinschi.

S'a încins o luptă disperată, în timpul căreia Antoneta Wesbrinschi în urma unei puternice lovituri, a căzut în nesimţire; iar Cosovanu a fost înjunghiat cu cuţitele şi legat.

Apoi, sub ameninţarea revolverelor, i-au silit să spună unde ţin banii. Hoţii au luat 4500 lei ai lui Cosovanu şi 2500 lei ce aparţineau Antonetei Wesbrinschi.

Poliţia cercetează.

O nouă razie poliţienească. — In urma deselor furturi comise de către indivizi în cuprinsul oraşului nostru, d. Gh. Leahu Chestorul poliţiei locale a luat dispoziţia de a se efectua cât mai dese razii în cartierele mărginaşe.

Astă noapte, poliţia judiciară, în frunte cu d. comisar N. Căpriţă, a efectuat o puternică razie, arestând diferiţi indivizi certaţi cu justiţia.

A putut fi arestat şi cunoscutul spărgător Copelman Mordtco împreună cu concubina sa Broitman Doba, ambii din Bălţi.

Copelman de curând a fost eliberat din închisoare unde a ispăşit o pedeapsă pentru numeroasele spargeri comise prin ţinutul Basarabiei cu actele dresate, vor fi înaintaţi chesturei Bălţi.

Furt.—Indivizi rămaşi necunoscuţi, au pătruns în locuinţa d-lui Raţă Marcu din str. Aron-Vodă No. 20, de unde au furat obiecte casnice.

LZR.

Un frumos proect studenţesc

In toamnă, cu deosebit fast, se vor deschide cursurile şcoalei politechnice „Gh. Asachi".

In cadrul acestor solemnităţi se va pune bazele „Asociaţiei foştilor studenţi".

Foştii studenţi însufleţiţi de frumoasa iniţiativă luată de d. prof. Ciochină—fost student—vor sărbători tot în toamnă pe fostul lor profesor şi director d. Ottin.

Este pentru prima oară când foştii studenţi, îşi serbătorec pe îndrumătorii lor pentru a le arăta dragostea şi recunoştinţa de care sunt animaţi.

Preşedintele Poloniei
a plecat în Italia

Varşovia 23. — Dl. Mosciki preşedintele Poloniei, a părăsit aseară Varşovia, plecând în Italia unde va rămâne câteva săptămâni.

Dl. Beneş rămâne în patrie

Praga 23 — Se anunţase că dl. Beneş, preşedintele Cehoslovaciei va vizita Franţa în cursul lunei Iulie.

Din cauza evenimentelor internaţionale, d. Beneş şi-a amânat călătoria.

x Ce este Dodsworth? Titlul unei cărţi? Marca unui automobil? Sau viaţa fiecăruia dintre noi?

Veniţi azi la „Scala" şi veţi primi răspunsul.

EPITROPIA SINAGOGEI
Rabin Raines
din Iaşi, str. Palat 2, aduce la cunoştinţa populaţiei evreeşti, că în sinagoga elegant amenajată, se oficiază cununii religioase. Doritorii se vor adresa d-lui Rabin M. G. Raines din Iaşi str. Palat 2. Telefon 2028

x Tot ce a dat până azi Sylvia Sidney, rămâne în urma filmului de aventuri „Gangsterul evadat" (Trăim numai odată" ce rulează azi la „Scala".

DOCTOR
SOLO SCHREIFEL
Specialist în
Boli de piele
Venerice, syfilis
Diagnostic precoce al sifilisului prin examenul ultra-microscopic
DIATHERMIE
Raze Ultra-Violete
Consultaţii şi tratamente
7—10 dim. şi 2—9 seara
Str. Anastasie Panu 70
TELEFON 2101

DOCTORUL
R. DAMSKER
Medic de Spital
MEDICINA INTERNA
Str. Ghica Vodă No. 32
între 7-9 şi 3-6
Boli de inimă
plămâni—rinichi

x O sală răcoroasă, singura cu plafonul descoperit, o audiţie excelentă cu cele mai moderne aparate, filmele cele mai frumoase şi preţurile reduse 14, 10 şi 5 lei, oferă numai cinematograful „Scala".

NOAPTEA în SHANGHAI ? cu DICK POWELL

Toată lumea merge azi la „SCALA"
Singurul cinematograf cu plafonul descoperit
Sylvia Sidney
Henry Fonda
— — în filmul de aventuri senzaţionale
GANGSTERUL EVADAT
(Trăim numai odată)
Ruth Chaterthon
Walter Houston
în romanul lui Sinclair Lewis
DODSWORTH
(A DOUA TINEREŢE)
Jurnalul „Paramount" cu matchul România-Cuba şi o complectare colorată.

Senzaţionalul rezultat al Matchului Schmelling-Joe Louis
Campionul german făcut knock-out la prima repriză

New-York 23. — Astă noapte (ora 4 europeană) s'a desfăşurat la New-York mult aşteptatul match de box pentru campionatul lumii la toate categoriile, între germanul Max Schmelling şi negrul Joe Louis.

Au asistat circa 80.000 spectatori.

Spre surprinderea tuturor însă, matchul n'a durat decât o singură repriză.

După câteva lovituri de studiere, surprinzându-l la un moment dat pe Schmelling descoperit, negrul i-a aplicat o formidabilă lovitură în bărbie.

Schmelling a căzut în genunchi, dar şi-a revenit imediat, ridicându-se în picioare.

In acel moment, Louis care-l pândea, i-a dat o nouă lovitură, trimiţându-l la podele pentru mai mult de 10 secunde.

Astfel că Joe Louis a fost declarat învingător prin knoch-out, însuşindu-şi definitiv titlul de campion al lumii.

Sfârşitul acestui match care a durat numai două minute a surprins cercurile sportive, care se aşteptau la o luptă îndârjită, iar nu la capitulare în prima repriză.

Posturile germane de radio, care transmiteau, matchul, în momentul caderei lui Schmelling la pământ, au întrerupt emisiunea.

ORA 12
Cum s'a desfăşurat matchul Max Schmelling-Joe Louis

New-York 23 — Intreaga presă şi cercurile sportive comentează rezultatul senzaţional al matchului Schmelling-Joe Louis.

Matchul care fusese angajat pentru 15 reprize, a durat numai 2 minute şi 4 secunde, fiind cel mai scurt match care s'a înregistrat vreodată pentru campionatul mondial.

Chiar de la început, Schmelling a fost surprins de o avalanşă de lovituri puternice.

O stângă formidabilă—specialitatea negrului—l-a aruncat la podele.

Arbitrul a numărat până la 6, când Schmelling s'a ridicat.

A fost însă trântit din nou la pământ.

Managerul său a aruncat buretele, în semn de abandonare a luptei.

Schmelling însă s'a ridicat şi vroia să continue lupta. El a declarat că nu părăseşte ringul. Dar abandonul managerului era definitiv.

Victoria negrului a provocat un entuziasm formidabil printre spectatori, deoarece cei mai mulţi erau negri din Harlem.

Au asistat la această manifestare sportivă numeroase personalităţi americane, între care şi fiii preşedintelui Roosevelt.

A murit mama reginei Angliei

Londra 23.—Astă noapte a încetat din viaţă contesa Strassmore, mama reginei Elisabeta a Angliei.

Defuncta moare în vârstă de 76 ani, în urma unui atac de cord.

Suveranii Angliei au veghiat la căpătâi până în ultimele clipe.

Nu se ştie încă dacă doliul Casei regale engleze va avea vreo influenţă asupra vizitei la Paris.

Ziarele arată că ar fi posibil ca regele George să plece singur la Paris.

Un pensionar ucis de tren

Bucureşti 23.—Trenul Galaţi-Bucureşti a surprins în Gara de Nord pe pensionarul Cristea Manoliu din Bacău.

Nefericitul a fost decapitat.

S'a inaugurat „Luna Cărţii"

Bucuureşti 23.—Astăzi la ora 11, a avut loc solemnitatea deschiderei „Lunei Cărţii".

A asistat şi M. S. Regele.

Incident anti-german în Lituania

Kaunas 23—Un incident s'a produs Klaipeda, cu prilejul sosirei unui vapor cu excursionişti germani.

Germanii au început să cânte imnuri hitleriste.

Mulţimea a atacat vasul cu pietre, spărgând geamurile.

A 11-a şi ultima seară de succes colosal cu
Teatrul de vară
O muzică divină
NITTA
POMUL VERDE
Un adevărat triumf

BIBLIOTECA UNIVERSITĂŢII -IAŞI-

ANUL XXXIV No. 9368

1 LEU

SAMBATA 25 IUNIE 1938

ABONAMENTE:
Lei 350. . . . . pe un an
„ 180. . . . . „ 6 luni
„ 90. . . . . „ 3 luni
„ 35. . . . . „ 1 lună
„ 1500. . . Instituţii publice

Atelierele tipografice „Opinia"
IAŞI STR. LAPUŞNEANU 37

OPINIA

Ziar popular cotidian

TELEFOANE
Redacţia. . . . No. 1293
Administraţia . . „ 1299
Serv. de noapte red . „ 1436

Redacţia şi Administraţia
IAŞI STR. LAPUŞNEANU 37

Director: C. R. GHIULEA

CARTEA

Ieri s'a inaugurat „luna cărţii".

In anii trecuţi am început cu **ziua** cărţii; care a devenit apoi **săptămână**. Acuma s'a destinat o lună, —doar, doar, publicul nostru se va deprinde cu cetitul!

Cu prilejul acestor serbări ale cărţii, autorii şi editorii se plâng că în ţara noastră se ceteşte foarte puţin. Sîntem într'o permanentă criză a cărţii.

E aşa, într'adevăr. Insă trebuesc făcute anumite distincţii.

In oarecare măsură, criza cărţii e justificată şi chiar e bine-venită. Căci e o criză a **cărţii mediocre**.

Se scrie la noi şi se tipăreşte în cantitate colosală. Recordul îl bate beletristica de calitate îndoelnică. Au apărut romancieri pe toate drumurile, cu opere totalmente sarbede, şi pastişe din literaturi străine. Asemenea opere strică timpul cetitorului, îi falsifică gustul, şi pe mulţi îi desgustă de cetit.

Această năvală a cărţii proaste mai are neajunsul că îneacă cartea bună. Tineretul dezorientat, cumpără şi cărţi proaste; iar banul dat pe această carte este indirect sustras dela cartea bună.

In editură este—numeric —bine reprezintată şi critica;—o critică superficială şi complezentă, iar deseori şi tendenţioasă. Cu asemenea critică, nu se poate alege uşor neghina de grâu.

Paralel cu această situaţie a cărţii, se face o cumplită speculă cu cartea didactică (de multe ori şi aceasta superficial întocmită). Astfel, publicul sărac şi speculat capătă aversiune pentru carte; şi în orce caz i se slăbesc posibilităţile de cumpărara.

Editorii care se plâng de criză, ar trebui să ştie că nu-i recomandabil să tipărească orce şi orcât. Tipărirea fără alegere,—e pricina de căpitenie a crizei.

Am propune să se tipărească, de preferinţă, operele bune ale clasicilor noştri. Apoi, un număr restrâns de lucrări bune ale scriitorilor contimporani. Şi în al treilea rând, traduceri îngrijite, din operele străine de valoare mondială.

Vom vedea atunci că „criza cărţii" începe să cedeze.

Y.

Campionatul boxului

Iată pe negrul american Joe Louis şi germanul Max Schmeling, cu măsurătorile respective făcute în preajma dramaticului match de la New-York.

Se ştie că Schmeling a fost învins fulgerător, la prima repriză; iar Joe Louis a păstrat titlul de campion mondial.

Un act şcolar oficial
care confirmă actul de stare civilă
cu data naşterii lui Ion Creangă în Februar 1842

II

de GH. UNGUREANU
Subdirectorul Arhivelor Statului—Iaşi

Creangă a plecat la Seminar la Iaşi în 29 August 1855. Dacă este născut în 1842 înseamnă că intra în seminar de 14 ani—iarăşi o vârstă care era foarte nimerită; ba din dosarul care l-am găsit acuma reiese că venind la Iaşi a fost „cercetat" de învăţătura lui şi a fost primit în clasa II-a ţinându-i-se în seamă clasa I-a făcută la Folticeni.

A terminat seminarul la 1858 şi se căsătoreşte la 23 August 1859 în vârstă de 18 ani şi ia o fată de 15 ani; o pereche foarte potrivită. Poate că Creangă nu s'ar fi gândit la însurătoare; dar fără aceasta nu se putea fi hirotonit. A fost hirotonit la 26 Decemvrie 1859 deci avea aproape 18 ani (fără o lună).

Dl. Călinescu spune: „Se poate înţelege ca Creangă să mintă ca să ajungă diacon la 17 ani; dar trebuie să i se fi cerut acte şi e greu de închipuit că autoritatea eclesiastică a putut fi indusă în eroare în aşa hal".

Am mers la Mitropolie şi am căutat condicile de hirotonii vechi, şi-am constatat că *vârsta de 18 ani era o vârstă obişnuită de hirotonire.* (Dimitrie Borcea preot, a fost hirotonit preot pentru biserica Sf. Sava din Iaşi în anul 1868, pe baza atestatului de Seminar gradul I, în care este trecut născut la 1850).

Datele greşite, afirmate de Creangă

Ce contrazice atunci actul din 1842? Datele afirmate de Creangă şi după care s'a fixat data naşterei la 1837. Dar putem pune bază multă pe ele? La căsătorie Creangă afirmă că are 23 ani, iar numai peste puţin timp, acelaş an, când Creangă face cerere ca să fie hirotonit, spune că are 24 ani trecuţi. Pe timpul acela nu se cereau acte; era destul atestatul seminarului.

Deci iată într'un singur an Creangă spune două vârste. După căsătorie, ar fi născut în 1836; iar după declaraţia dela hirotonie, ar fi născut în 1835, date mai mult ca sigur imposibile. Pe o fotografie din 1877 spune: „pozat în 19 Decembrie 1877 în etate de 42 ani"; deci iarăşi 1836.

In sfârşit în fragment de biografie spune: „*Sunt născut la 1 Martie 1837 în satul Humuleşti*"; după aceasta s'a fixat data naşterei 1 Martie 1837. Poate fi luată această dată literă de evanghelie?

Desigur că nu; şi cade în faţa unui document.

Sunt multe argumente cari se pot aduce pentru a dovedi că Creangă avea interesul—dacă ştia adevărata vârstă—să se facă mai bătrân. Dacă nu ştia, ceiace e cel mai sigur, nu putea să se facă mai tânăr, că nu-i şade bine unui povestitor popular de talia lui.

Şi apoi dela o vreme mai ales când eşti şi bolnav, simţi apăsându-te pe umăr ani mulţi şi grei. Faţa lui, încadrată într'o barbă neîngrijită şi în totul făptura lui îţi da impresia unui om mult mai bătrân decât era şi deaceia mai toţi îi ziceau „moşule".

Amintirile lui Creangă

Contrazice actul care-l dă pe Creangă născut în 1842. Amintirile lui din care reiese că făcea chefuri la Fălticeni, că nu se ţinea de carte, că începuse să-i miroase a catrinţă? Oare putem înlătura documentele oficiale, alcătuite de instanţe oficiale care n'aveau nimic nici cu părinţii nici cu copilul Creangă şi care erau obligate să ţină cu cea mai mare exactitate matricile?

Şi fiindcă-i vorba de minunatele amintiri ale lui Creangă, oare l-a întrebat cineva vreodată dacă sunt într'adevăr trăite; dacă într'adevăr aşa au fost?

Trebuia oare Creangă să oprească depănatul firului amintirilor când constata că nu-şi aducea aminte exact de cutare sau cutare amănunt?

Şi apoi toate se puteau întâmpla şi fără să fi luat el parte, ci doar să se uite. La Folticenii erau flăcăi în toată puterea cuvântului şi oameni mari de 40 ani; erau de toate vârstele între 13—40 ani. Ce nu putea vedea el acolo şi să le ţină minte? Iar toate celelalte puteau să se întâmple şi când venea vara în vacanţă dela Seminar, din care timp amintirile cam tac. Oare valoarea literară ar putea scădea cu ceva dacă a plasat unele întâmplări cu un an doi sau trei mai devreme sau mai târziu? Şi apoi amintirile sunt amintiri, şi *documentele sunt documente.*

O confruntare de texte

Iacă, vom lua un pasaj din Amintiri şi-l vom pune alături cu documentele: să vedem ce spun unele şi ce spun documentele pe cari câteva zile în urmă le-am găsit la Seminarul Veniamin din Iaşi.

„Prin postul cel mare se răspândeşte vuiet printre dascali despre desfiinţarea catiheţilor şi trecerea celor mai tineri dintre noi la Socola... şi aşa aproape de Paşti, ne-am răsleţit unii de alţii şi la Socola a rămas să meargă cine a vrea în toamna viitoare anul 1855".

Ce reiese însă din dosarul pe care l-am găsit de curând?

Nici n'a fost vorba de desfiinţarea şcoalei din Folticeni; ea a funcţionat şi prin anul 1859. Din cataloagele şcoalei se constată că Creangă a studiat serios şi că e notat bine şi foarte bine. După Paşti anul 1855 lipseşte o lună — poate o boală l-a reţinut — revine însă la examenul de sfârşit de an care se ţine cu oarecare festivitate la 29 Iunie.

La acest examen reuşesc un număr de 10 clerici (nu catiheţi, întrucât catihet se chema numai conducătorul şcoalei care era preotul Conta ajutat de preotul V. Grigorescu ca suplenat; când aceşti clerici terminau şi erau gata de preoţie, se chemau candidaţi). Printre aceştia era şi Ioan Creangă. Comitetul Seminarului dela Iaşi trimesese o r d i n tuturor şcoalilor catihetice din capitalele de ţinut ca, pe acei mai buni reuşiţi la examene pe sfîrşit de an, să-i trimită la Iaşi

Conta face cunoscut Seminarului reuşita acestor tineri şi arată că îi va trimite la 1 Septemvrie la Iaşi.

După acest examen şcolarii se duc pe la casele lor urmând ca acei zece reuşiţi să se pregătească de drum.

La 29 August 1855 Creangă pleacă din Humuleşti. Catihetul Conta trimite la Iaşi următorul raport:

Onorabilului comitetu a Seminariei Centrale — Catihetul ţinutului Sucevii

Raport

Potrivit poroncei onorab. comitet sub Nr. 113 fiind bine pregătiţi şi cu talente număr de zece clirici acărora adeverinţă ceiacea să alăturează şi se trimet onorab. comitet spre a regula mai departe pentru dânşii cele de cuviinţă.

Nr. 19. 1855 Septemvrie 1.
I. Conta Catihet.

Odată cu acest raport, catihetul de Folticeni trimite şi zece adeverinţi pentru fiecare şcolar trimis, scrise frumos caligrafic de suplenatul V. Grigorescu şi întărite cu pecetea şcolii

Alt document oficial
care stabileşte vrîsta lui Creangă

Am găsit în dosarul despre care am vorbit toate adeverinţele clericilor plecaţi dela Folticeni. Pentru a nu lungi acest articol rezervându-mi dreptul de a-l complecta prin alt articol, — arăt că printre cei zece plecaţi era şi Zaharia Simionescu fiul locuitorului Simion din Humuleşti de 18 ani, Ioao Zaharescu fiul preutului Vasile din satul Baia de 24 ani *şi Creangă Ioan de 15 an.*

Deci iată apare un document oficial, în care este trecut copilul Creangă de 15 ani, iar ceilalţi de diferite

(Continuare în pagina 2-a)

Din toată lumea

Premiu de virtute

—Un bogătaş grec din Atena, defunctul Alex. Spiridon Mavroyeni (descedent al lui Nicolae Mavrogheni, fostul Voevod al Munteniei), a lăsat un fond din care să se acorde anual un premiu de virtute *în valoare de 100,000 lei, unei persoane sau unei asociaţii foarte virtuoase, din Bucureşti. Premiul va fi decernat de Academia Română.*

Credem că premiul s'ar cuveni...intregului popor român. Căci nu se poate virtute mai mare decât răbdarea cu care, atâta amar de vreme, acest popor a suportat toate abuzurile politicianismului!

Săptămâna pietonului

In Capitală a început de Luni „Săptămâna pietonului" inaugurată de serviciul circulaţiei, pentru disciplinarea cetăţenilor şi pentru a se arăta cum trebue făcută circulaţia spre a se preîntâmpina accidentele.

Primul punct de demonstraţie a fost stabilit în Calea Victoriei la intersecţia cu Bulevardul Elisabeta.

După Calea Victoriei, experienţele vor fi extinse şi în alte puncte frecventate ale Capitalei.

In timpul demonstraţiilor nu vor funcţiona semnalizatoarele electrice.

Rusia trimite aur în Anglia

Se anunţă că o nouă cantitate de aur, în valoare de un milion lire sterline, a fost trimisă dela Moscova la Londra, luându-se pentru acest transport precauţiuni extraordinare.

Dela jumătatea lui Februarie şi până acum, trimiterea de aur din Rusia în Anglia depăşesc valoarea de 16 milioane lire sterline.

Sinucigaşul cu 90 de boli

La Paris s'a sinucis de curând un oarecare Edmond Lagarde, în vârstă de 35 de ani, care din cea mai fragedă copilărie a fost rău bolnav, petrecându-şi cea mai mare parte a vieţii în spital.

A avut în total 90 de boli. Nu e greu de înţeles deci că s'a săturat în cele din urmă de atâta spital, mai ales că toate bolile erau însoţite de dureri, pe care Lagarde nu se mai simţea în stare să le îndure. Acum câteva zile urma să intre iarăşi în spital, fiindcă avea anumite manifestaţiuni cu febră. In loc să se ducă la clinică, s'a urcat în etajul al IV-lea al unei case şi s'a aruncat de acolo pe asfalt, găsindu-şi imediat moartea.

Un pretendent de tron

Jugoslavia înglobează două regiuni Bosnia şi Herţegovina (foste austriace), care acum vreo mie de ani fuseseră autonome şi aveau o dinastie naţională.

Această situaţie istorică căzuse în uitare, sute de ani. Şi iată că astăzi şi-a amintit-o un avocat din Paris care afirmă că e descendent al prinţilor bosniaci.

E vorba de contele Miloş de Zeles, avocat din Paris, care a trimis o scrisoare d-lui Lebrun preşedintele Franţei.

In acelaş timp a depus un memoriu la Societatea Naţiunilor, cerând ca Bosnia şi Herţegovina să fie despărţite de Jugoslavia, iar el să fie urcat pe tronul strămoşilor:

Dar putem fi liniştiţi; căci din atita lucru nu va ieşi un conflict european....

Fel de fel

— Premiul internaţional de ştiinţă, în valoare de 500.000 lei, instituit de dl. N. Malaxa, a fost acordat anul acesta prof. I. Leray de la Universitatea din Nancy (Franţa), pentru contribuţia sa la problema integrării ecuaţiilor diferenţiale.

— In zilele de 29 şi 30 Iunie se ţine la Botoşani congresul Ligei Culturale, de sub preşedinţia d-lui prof. N. Iorga.

— Cunoscuta actriţă Mărioara Voiculescu a cerut să i se încredinţeze catedra de artă dramatică rămasă vacantă prin ieşirea la pensie a d-nei Lucia Sturza-Bulandra.

— Pentru modernizarea căilor ferate române, este prevăzut un fond de 300 milioane lei.

— Ziua apelor va fi sărbătorită anul acesta Duminică 26 Iulie.

Citiţi în pag. IV-a ULTIMA ORĂ

Munca de folos obştesc

Asanări de străzi la periferia Iaşului
Rectificarea cursului Nicolinei; şi canalizarea Bahluiului
Campania de lucru a premilitarilor

Aseară s'a întrunit la primăria Iaşi comitetul Muncii de folos obştesc. Şedinţa a fost prezidată de d. primar Mihail Eşianu. Au mai luat parte d-nii: ing. Zaharia dela Soc. Apelor, dr. Alexandrescu din partea societăţii I. O. V., prof. Nichita directorul liceului „M. Kogălniceanu", dr. Cădere medicul şef al oraşului, Gr. A. Carp directorul administrativ al municipiului, ing. Petrov şeful serviciului Planului, maior Constantinescu din comandamentul premilitarilor etc.

S'a discutat chestiunea asanării terenurilor dela marginea Iaşului şi canalizarea râurilor Bahlui, Nicolina şi Jijia, lucrări cari vor fi executate de către premilitarii oraşului şi judeţului Iaşi.

D. inginer Petrov a prezintat planul de activitate, întocmit de d-sa în colaborare cu d. dr. Cădere.

Acest plan prevede asanarea străzilor: Broscăriei, Şoimului, Melcului şi Calea Gălăţii, teren în întindere de 1500 metri patraţi.

După executarea acestei lucrări, va începe rectificarea râului Nicolina, din dreptul străzii Clopotari până la vărsarea lui în Bahlui. Apoi se va începe canalizarea Bahluiului.

Activitatea va începe pe ziua de 10 Iulie crt. cu prima serie de premilitari care va lucra până la 30 Iulie. A doua serie va lucra dela 30 Iulie până la 23 August crt.

Personalul technic va fi luat dela Primărie şi Soc. Apelor.

Comisiunea a aprobat în total planul întocmit de d-nii dr. Cădere şi ing. Petrov.

S'au numit şi comandanţii ambelor serii de premilitari. Prima serie: d. maior Victor Atanasiu Deagu, iar a II-a d. maior Virgil Stănceanu.

Intreaga lucrare va costa mai bine de 10 milioane lei şi se speră ca până în toamnă să fie dusă la bun sfârşit.

REP.

ICOANE SĂTEŞTI
de pe malul Siretului, în ţinutul Baia

Ştiu prea bine că satul nu se ridică prin condeiu, ci prin faptă, la faţa locului, cu muncă harnică şi cinstită. Dar şi scrisul îşi are rostul lui, de a scoate la iveală din depărtarea satului, la lumina cunoştinţei tuturor, viaţa care se frământă între hotarele sale; biruinţele pe cari satul le-ai câştigat în lupta lui către progres şi lumină, sau strigătul său de alarmă, prin care satul cere ajutor, atunci când vede plin de desnădejde, că din ce în ce se scufundă tot mai adânc în mizerie, uitare, desmăţ şi întuneric. Găseşt câte odată în ziare, articole scrise cu bună credinţă de unii oameni mai luminaţi dela ţară a r t i c o l e care, dacă le citeşti cu luare aminte, vezi că sunt adevărate rapoarte săteşti, trimise către instanţa cea mare de judecata omenească, care este opinia publică.

In adevăr sunt sate, care pe drept cuvânt merită a fi raportate opiniei publice. Sunt unele din ele, blestemate parcă de Dumnezeu, care sunt aşa de strivite de răutatea unor conducători nesocotiţi şi aşa de puţin auzite necazurile lor, de către cei în drept încât s t r i g ă t u l lor de alarmă către opinia publică, -este sprijinit de cea mai slăntă justificare. Sunt altele apoi, în cari o mână de oameni înţelegători şi cu tragere de inimă pentru binele obştesc, au izbutit să înfăptuiască aşa de minunate şi vrednice lucruri, că merită — fără îndoială,—să fie cunoscute şi apreciate de toată lumea.

*

Cunosc două cătune, departe unul de altul în distanţă de umblet, numai la trei patru asvârlituri de băţ, dar despărţite între ele, în ceeace priveşte sporul şi înfăptuirile vrednice, la o îndepărtare mai lungă decât drumul unei vieţe de om.

Am să vă spun îndată numele cătunului cel vrednic de laudă. Este un sătişor aşezat dealungul unei coaste înfiptă pe malul stâng al Siretului, peste drum de târgul moldovenesc al Paşcanilor. Când treci cu trenul pe linia Iaşilor, ţi se arată numai ca un mănunchi mărunt de case dintre care însă sus pe deal, vezi răsărind din livezi o mândră aşezare de biserică, albă şi cu turnul râzând spre cer, în bataia razelor de soare. Este satul Blăgeşti din judeţul Baia, cu biserică ctitorie a Logofătului Tăutu din Moldova.

Nu-i prea bogat, dar cu locuitori cu deosebire harnici şi sârguitori. Vestiţi pescuitori de somn şi de mreană din bulboanele Siretului; de aici şi strigătura:

„Blăgeneştii sat rotund"
„Nici nu-i brânză, nu-i nici unt"
„Numai crâsnice pe fund"

Iată un sat cuminte şi smerit, dar blagoslovit de Dumnezeu, cu înfăptuiri straşnice in el. Ce nu-i în Blăgeşti! Biserică încăpătoare, împodobită ca un ştergar cusut de mână meşteră şi curată ca un pahar de cleştar; e îmbrăţişată de jur împrejur de flori. Şcoală măreaţă şi cu aşezare de bună gospodărie. Cămin Cultural, sub povăţuirea căruia stă absolut toată suflarea satului. Bibliotecă sătească cercetată; farmacie populară la cămin; două coruri săteşti admirabile.

In fruntea Căminului, veghează preotul satului în tovărăşia învăţătorului şi a celorlalţi fruntaşi. Preotul ista e o mână de om, dar ce suflet ales şi încăpător pentru toate grijile satului! Hora în sat se face sub conducerea cuminte a căminului; săteni ascultă des audiţii publice la radio. La slujba bisericească se rânduesc două coruri; serbările naţionale scânteiază de entu.

(Continuarea în pagina 2-a)

Un act școlar oficial

care confirmă actul de stare civilă cu data nașterii lui Ion Creangă în Februar 1842

(Continuare din pagina 1-a)

vârste. am găsit și Adeverința dată lui Creangă.

Iat-o :

Adeverință

Prin aceasta se adevereşte cum că clericul Ioan Creangă fiul locuitorului Ştefan a Petrei din satul Humuleşti, în vîrstă de 15 ani, următoriă fiind învățăturilor rânduite pentru candidați în școala bisericească din Falticeni pe care parte au și sfârșit cu deplinătate, drept care având pregătire de a intra în Seminaria centrală, după poruncile primite să trimite onorabilul comitet informat cu chizeșia cerută spre a regula a lui intrare în cursul învățăturilor seminariceşti, slobozindu-i-se tot odată această adeverință din partea școalei întărite după forme.

I. Konta cathet
V. Grigorescu supleant
Nr. 9
1855 August 29.

Deci iată un act oficial de cea mai mare crezare, unde îl arată pe Creangă de 15 ani la 1855 când a plecat la școală toamna. Era cel mai mic din toți. Nu degeaba spunea Creangă că : „eram și eu un băiat prizărit, rușinos și fricos și de umbra mea".

Deci după această dată, vine născut în 1841,—socotind că s'a născut la 4 Februarie 1842 deci aproape de 1841. O fi făcut și preotul Conta o mică greșală de un an, dar în nici un caz nu putea trimite la Seminaria dela Iași un copil pe care l-a văzut înaintea ochilor un an de zile cu o adeverință oficială în care să scrie altă vârstă. Dacă era născut în 1835, 36, sau 1737, avea musteți și flăcău de 18, 19, sau 20 ani și ce-ar fi pățit Conta săracul dacă trimetea la Seminar un flăcău cu actele unui copil de 15 ani, poate și mai mic după cum și era.

Deci aceasta este al doilea document oficial care nu poate fi respins cu nici un argument și care ne dovedește că Creangă nu s'a născut în anul 1837 sau în ceilalți ani afirmați de el, *ci în anul 1842 Februarie 4*, după cum ne spun documentele oficiale.

Gh. Ungureanu
Subdirectorul Arhivelor Statului

Un element de muncă

și inițiativă pentru Iași

Soc. apelor a angajat în corpul technic al instituției, pe d. inginer Anton Moțet, venit de la Petroșani, unde s'a ilustrat printr'o activitate din cele mai frumoase și rodnice. S,a stabilit aci datorită legăturilor de familie pe care le are cu d. inginer Const. Stoicescu, de la Creditul Urban.

Aci la Iași, într'un timp scurt s'a remarcat prin muncă și perseverență, izbutind să capete încrederea superiorilor, dovedindu-se un colaborator de preț al d-lui conf. univ. I. Andriescu-Cale. Cu prilejul recentelor surpări de teren din str. I. C. Brătianu, d-sa prin măsurile repezi luate, a evitat să se producă o adevărată nenorocire, care amenința o seamă de imobile.

Direcțiunea Societății, convinsă că d. ing. Anton Moțet este omul care răspunde în adevăr misiunii grele, de a veghea atent asupra bunei funcționări a conductei din oraș și a duce la bun sfârșit opera de refacere a rețelei, l-a însărcinat cu conducerea în calitate de director technic, a întregului oraș din punct de vedere al operațiunilor ce sunt în curs de efectuare și inițiativelor ce trebuesc luate spre a asigura o cât mai normală alimentare cu apă de băut.

Avem convingerea că d-sa va ști să prețuiască această încredere a ieșenilor, realizând o operă temeinică și de lungă durată.

AL. N.

Cursuri de vară

pentru învățători

Asociația învățătorilor din Iași, de sub președinția d-lui Vasile Nistor, a organizat pentru acest an o serie de conferințe la Universitatea din Iași.

Conferințele vor fi ținute de întregul corp profesoral al Facultăților de Litere și Științe care a primit cu bucurie să răspundă apelului făcut de președintele asociației învățătorilor, delegând pe dl. profesor Ștefan Bârsănescu ca director al cursurilor.

Dl. Ministru D. V. Țoni luând act de această frumoasă acțiune, a dispus ca fiecare asociație județeană din Moldova întregită și Dobrogea, să trimită câte 4 învățători la aceste cursuri. Din județul Iași s'au înscris până acum peste 300 de învățători.

Cursurile se vor deschide în ziua de 30 Iunie ora 10 a. m., în Aula Universității unde se va oficia un serviciu religios ; și se vor închide în ziua de 10 Iulie în prezența I. P. S. Mitropolitul Moldovei și d-lui Subsecretar de Stat, D. V. Țoni.

Subiectul central al conferințelor va fi: „Învățătorul român contemporan și destinele lui", în jurul căruia se vor broda conferințe cu caracter de cultură generală, istorie, geografie, literatură, etc.

O dispoziție metropolitană

în privința cîntăreților bisericești

Se știe că pe cale bugetară s'au desființat toate posturile de paraclisieri de la toate bisericile și chiar de la Mitropolie.

Astfel că bisericile au rămas să rezolve singure chestiunea întreținerei curățeniei.

Unii preoți au rezolvat cerând cântăreților să aibă grija curățeniei. Ba unii chiar pretind cântăreților să le facă diferite treburi sau să dea o parte din salar pentru curățenia localului.

De aci s,au născut conflicte I. P. S. S. Mitropolit Nicodem fiind informat de această stare de lucruri și spre a curma nedreptatea. a dat o decizie prin care se hotărăște ca fiecare biserică să aibă un paraclisier, care va fi plătit din cutia bisericei și din contribuția enoriașilor.

Astfel că nu vor mai putea fi siliți cântăreții să facă serviciul de paraclisier.

Decizia a fost comunicată protoereilor, spre executare.

*

Față de dreapta și părinteasca măsură a I. P. S. S. Mitropolit Nicodem, Asociația cântăreților bisericești din Iași aduce și pe această cale mulțumiri Inaltu'ui Chiriarh pentru omeneasca tratare la care a dispus să fie supuși cântăreții.

x Eri, în prezența d-lor I. Comărzan Prim-Președinte al Tribunalului, E. Costinescu Prim-Procuror și a magistraților tribunalului, a depus jurământul d. C-tin V. Roban, numit judecător la tribunalul local secția IV.

Dacă doriți a vă păstra frumusețea, nu întrebuințați decât
CREMELE WERNER
Coldcream (inalterabil) Werner
pentru păstrarea și întreținerea feței (seara ori dimineața după spălare)
Crema Nimphelor
pentru față și mâini Ambele creme și pentru domni, după bărbierit
Crema Camphorată
pentru curățirea feței de pete și pistrui.
Preparate de Farmacistul Werner—Iași
La cerere se trimite și în provincie.

La 1 Iulie a. c. se deschide:
Căminul Fizio-climatic,— Tazlău
(NEAMȚ)
(Profesor Dr. E. Mironescu)
Reconfortare fizică și morală
Prospecte și informații la cerere

Doctor
A. Dascăl
BOLI INTERNE
VENERICE ȘI SIFILIS
Tratamentul blenoragiei la bărbați și femei
Diathermie urologică și generală
Consultații și tratamente :
7½—10 a. m. și 2—9 seara
Duminică 9—12 a. m.
Iași, Str. Cuza-Vodă 42
vis-a-vis de Camera de Comerț

Dr. Gancevici
consultă
BOLI DE PIEPT
Str. Lăpușneanu 19
Luni, Mercuri și Vineri
între orele 1—4 p. m.
Telefon 1486

Doctor
Adrian Ștefănescu
Medic de Spital
Boli interne și nervoase
METABOLISM BAZAL
Consult 4—6 p. m.
Str. Tăutu No. 2
Telefon 2269

NOAPTEA în SHANGHAI ?
cu DICK POWELL

DOCTOR
Elena Preda
Medic asistent al Spitalului Socola
BOALE NERVOASE ȘI ALE GLANDELOR CU SECREȚIUNI INTERNE
Cons. 2—5 p. m.
Str. Vasile Conta 32

Spitalul de boli Mintale și Nervoase Socola—Iași

PUBLICAȚIUNE

Se aduce la cunoștința generală că se vor ține în localul spitalului Socola din comuna Bucium jud. Iași, următoarele licitații pentru aprovizionarea spitalului Socola:

În ziua de 19 Iulie 1938

1. La ora 9 dim. licitație prin bună învoială pentru pâine, în cantitate de circa 12.000 kgr. lunar, pe timp de 2 luni.
2. La ora 10 d m., licitație publică pentru cantitățile lunare de: 100 kgr. unt, 200 kgr. brânză de vacă, 200 kgr. smântână și 300 kgr. brânză de oi, pe timp de un an.

În ziua de 21 Iulie 1938

1. La ora 9 dim. licitație publică pentru lapte de vacă, în cantitate lunară de circa 6.000 kgr., pe timp de un an.
2. La ora 10 dim. licitație publică pentru ouă de găină, în cantitate lunară de 8000 buc., pe timp de un an.

Licitațiile se vor ține în conformitate cu art. 88—110 incl. din L. C. P., reg. O. C. L. și normele publicate în M. O. No. 127 din 4 Iunie 1931.

Ofertanții vor depune pe lângă ofertă și o garanție de 5 la sută din valoarea furniturei oferite, iar oferta se va face numai în conformitate cu caetul de sarcini care poate fi văzut în fiecare zi de lucru la cancelaria spitalului Socola, între orele 8—13.

Medic Primar Director
Dr. L. BALLIF

No. 05016 23 Iunie 1938

CERCUL MILITAR IAȘI

Publicație

Se aduce la cunoștința celor interesați că, în ziua de 30 Iunie 1938, ora 10, se va ține în localul Cercului Militar Iași, str. Carol No. 36, o licitație publică, pentru darea în întreprindere a construirei unei clădiri în curtea Cercului, clădire a cărei valoare se ridică la suma de circa lei 2.000.000 (două milioane).

Licitația se va ține în conformitate cu art. 88—110 din legea Contabilității publice și art. 31—53 din regulamentul Oficiului Central de licitații și cu normele generale pentru ținerea licitațiilor publice, publicate în Monitorul Oficial Nr. 127 din 4 Iunie 1931.

Toate persoanele cari vor lua parte la licitație vor depune pe lângă ofertă și o garanție de 5%, în numerar sau efecte de stat, din valoarea lucrărei pentru care licitează.

Devizul respectiv și caietul de sarcini, pot fi văzute în fiecare zi de lucru, de la ora 8—13 și 16—19, la biroul casieriei Cercului.

Președintele Comitetului,
General, C. IONESCU
No. 304 din 22 Iunie 1938

Gimnaziul
„Alexandru cel Bun"
PUBLICAȚIUNE

Se aduce la cunoștința amatorilor că în ziua de 25 Iunie a. c. ora 10 a. m. se va ține în localul Gimnaziului Alexandru cel Bun din Iași licitație publică pentru construirea closetelor în valoare de 220.000 lei.

Licitația se va ține în conf. cu art. 88—110 din L. C. P.

Devizul, planurile și caetul de sarcini se pot vedea zilnic la școală între orele 11—13

BILETE CU
30 % reducere
pentru matchul
VENUS -- TEXTILA
de Duminică dela Parcul Sportiv se găsesc de vânzare la birourile
CAMPUS, BASSA
Str. Lăpușneanu 16 și 41

România
Corpul Portăreilor Trib. Iași
PUBLICAȚIE DE VÂNZARE
No. 38

Anul 1938 luna Iunie în 22

Se publică spre cunoștința generală că, conform adresei Jud. Ocol II Urban Iași, No. 18597/1938 se va vinde prin licitație publică, a debitorilor solidari Ana și Constantin Tighilui din Iași, str. Păcurari No. 167. la pretenția Băncei Naționale a României Sucursala Iași, averea sechestrată cu procesul verbal No. 479 | 938 Averea e compusă din următoarele :

1. Un covor de perete plușat, mărime circa 4 | 2 m. p.
2. Un birou de lemn stejar cu 5 sertare, fața cu mușama maron.
3. Una mesuță ovală cu 5 scaune cu iabă lemn curbat, culoare maro.
4. Un divan tapisat iută gris.
5. Două fotoliuri din stejar îmbrăcate cu iută.
6. Una oglindă cu mesuță lemn culoare maro mărimea 1,20 | 0.80 m. p.
7. Una canapea cu spatar, îmbrăcată cu iuiă în gris.

Vânzarea se va face în ziua de 30 Iunie 1938, ora 10 dim. în Iași str. Păcurari 167, domiciliul debitorilor pe bani gata și în asistența comisarului respectiv.

Șef Portărel, C. GUȘA
Secretar, D. Stancov

Dela Asoc. „Vitejii Neamului"

Asociația „Vitejii Neamului" Filiala Iași, roagă pe toți decorații de război din Iași și județ, ca în vederea realizărilor, cât mai urgent, a deziderateloi propuse de centrala noastră în chestiunile permiselor pe C. F. R., improprietăririlor, intrarea în legea veteranilor etc. etc., să binevoiască a trece pe la sediul Filialei, str. Ștefan cel Mare No. 36. Bloc. Pensionarilor, pentru a se trece pe tabelul deschis, cu No. Decretului și decorația ce posedă, între orele 10—12 și 4—5 în fiecare zi până la 28 curent, când se vor încheia tabelele și trimite centralei; cei ce nu pot veni ne trimit datele, prin c. poștală. Iar în ziua de 26 ora 18 la sediu va fi adunarea tuturor decorațiilor de război.

x Sunteți neurastenizați ? Beți BORVIZ DE BORSEC și pe nesimțite veți fi refăcut.

„Textila" va furniza „Venusului" o replică extraordinară

Campionii României au la Iași un match deficil

Sportivii ieșeni s'au plâns tutotdeauna că nu pot asista decât la insignifiante matchuri de campionat, sau cel mult la întâlniri amicale de nu prea mare importanță. De data aceasta ei își vor recupera toate orele pierdute la matchuri plictisitoare: vor vedea jucând Duminică la Iași cea mai mare echipă din țară. Pe „Venus"-București.

Evenimentul este de o covârșitoare importanță. El va putea să ne arăte pe de o parte ce poate „Textila", și pe de altă parte Bucureștenii ne vor desfășura acel football maiestru, despre care am auzit numai.

Conform contractului, vor juca la Iași Iordăchescu, Albu Sfera, Bărbulescu, Ferariu, Bela, Ene, Bodola, Humis, Ploeșteanu și Gavrilescu, adică o veritabilă echipă națională, fiecare jucător fiind internațional.

Li se va face oaspeților care sosesc la Iași conduși de de d. avocat Eladescu și Petea Vâlcov, căpitanul echipei, o primire grandioasă. Sute de sportivi îi vor aștepta în gară și un impozant cortegiu va pleca spre centrul orașului având în frunte pe toți oficialii Ligii de Est.

Duminică înainte de match va avea loc de asemenea o mare solemnitate.

Ce replică va putea furniza „Textila" unui astfel de adversar ? Desigur că misiunea muncitorilor din dealul Copoului este extrem de dificilă. Cunoaștem însă elanul ieșenilor și marea lor ambiție atunci când trebue să-și verifice calitățile și să apere prestigiul Iașului sportiv. Deaceia credem că Venusul va avea de furcă cu adversarii săi de Duminică.

In orice caz, va fi un match despre ale cărui faze emoționante sportivii ieșeni își vor aduce aminte multe săptămâni.

x Serbătorirea unor profesori. — Dumnică 26 Iunie ora 10 dim. în sala de serbări a școalei normale „V. Lupu" va avea loc un festival, dat în onoarea S. S. Pr. Ec. și profesor *Ioan Andreescu* și *Dr. Ștefan Bârsănescu* care se despart de această școală.

Tot în această zi se va întâlni și promoția anului 1898.

CEL MAI ACTIV ANTINEVRALGIC
TESTA!
LA FARMACII ȘI DROGUERII

Icoane sătești

de pe malul Siretului, în ținutul Baia

(Continuarea din pagina 1-a)

ziasm și simțire românească. Tineretul satului dă serbări minunate. Totul în acest cătun este o pildă de muncă și întrecere spre bine. Iată un sat despre care putem zice : Dă Doamne multe de acestea, la fel. Merită dela opinia publică nota: Foarte bine.

*

Mai la deal de Blăgești, dar în vecinătatea apropiată, este celălalt cătun pe care îl cunosc bine, încă din cele dintâiu zile ale copilăriei mele. Iată un sat care, pe drept cuvânt, poate să-și strige necazurile la auzul tuturor, căci este un cătun în care vrajba e proprietară veche în localitate și de unde buna înțelegere și frăția, au fugit de mult speriate pe poarta țarinei.

Iată un sat care are și biserică și școală, ba chiar și „Cămin", dar care nu vădește nici un legământ frățesc spre bine. Într'un asemenea sat, ar trebui să vie odată un legiuitor, îmbrăcat în haine ascunse cum umblau mai de mult prin lume stăpânitorii împărțitori de dreptate, să puie urechea cu luare aminte la cele ce aude, să deschidă bine ochii la cele ce vede, să-i cheme la înfățișare apoi pe cei cu răspunderea satului, să facă ordine. lumină și dreptate și să puie odată pentru totdeauna capăt, inconștienței și relei voinți.

Într'un sat unde biserica nu-i mână în mână cu școala, sau este împedicată de a face aceasta, acolo trebuie scos vinovatul la iveală și pedepsit.

Într'un sat unde școala este absentă permanent dela ori ce acțiune religioasă și dacă asta se constată că purcede din rea voință, vinovatului i se cuvine imediată sancțiune.

Într'un sat unde Cimitirul Eroilor este islaz pentru cireada satului și servește de tepșan pentru priponit porcii, acolo trebuie făcută ordine. În satul unde Ziua Eroilor este necinstită prin absolută indiferență și indolență, în satul acela viața națională este ca și pierdută. Iată un cătun al cărui nume, din considerație pentru puținii buni din el, nu-l dau aci la iveală, dar într'a cărui condică personală, să se știe, că Christos și Neamul nu poate nota decât : Foarte rău.

Preot. Econ. Stav
CLAUDIU PETROVICI

SPUMOASA PASTĂ DE DINȚI

Stiri Judiciare

Spărgători trimiși în judecata.—Cabinetul III instrucție a trimis în judecata tribunalului, sub stare de arest, pe C-tin Sterea și Petre Bulancea pentru cumul de spargeri.

Aceștia, prin spargerea plafoanelor dela magazinele Buhuși, Ghemul Roș, Wachtel, Amper, Isvorul Moldovei etc., au săvârșit o serie de furturi de bani și mărfuri.

De asemenea a fost trimis în judecată și Moritz Goldenberg din str. Tataraș 2, pentrucă înlesnea vinderea pe piață a lucrurilor furate de spărgători.

*

Agresiune. — D-ra Peltz Ghenia din str. Stânei 32, funcționară la spitalul „Dr. Ghelerter" a reclamat parchetului că ar fi fost bătută de d. dr. Leon Iacoby din str. Ștefan cel Mare 29, medic la acel spital.

*

Ceartă în familie. — Soții Maria și Gh. Robotă din Șos. Nicolina 32, au reclamat parchetului pe soția Elena și Ștefan Teodorescu, părinții lor, că îi maltratează și încearcă a-i alunga din casă.

*

Înșelăciune și amenințări.—D-na Aglaia Voicu și d. Plutonier Graur, a acționat în justiție pe A. Pasadaiser din str. St. Andrei 12, pentru înșelăciune, calomnie, amenințări etc. Cercetările judiciare sînt în curs.

*

Achitare.—Curtea de Apel secția I-a, s'a pronunțat în procesul de denunțare calomnioasă intentat de defunctul prof. universitar Corneliu Șumuleanu, împotriva d-lor Ilie Mendelsohn președintele comunității israelite, avocat M. Moscovici și ing. Mates, condamnați de tribunal la câte 5000 lei amendă și în solidar la câte 50 mii lei despăgubiri civile.

Curtea a achitat pe inculpați respingând și pretențiunile civile.

*

Adjudecare. — Tribunalul Comercial a eliberat d-nei Hermina Rameder din str. Ștefan cel Mare, ordonanța de adjudecare pentru jumătate din imobilul din str. Păcurari 35. proprietatea d-nei Fany Iosef, pe care l-a cumpărat cu suma de 580 mii lei.

*

Scoatere în vânzare.—Societatea Anonimă Română A. V. D. din București a cerut tribunalului comercial. scoaterea în vânzare prin licitație publică a imobilului din Șos. Racovița 19, proprietatea d-lui C. Moțoc, pentru suma de 400 mii lei.

Cărțile de capacitate ale meseriașilor

Ministerul Muncei a prelungit până la 31 Decembrie 1938, termenul până când meseriașii, care n'au cărți de capacitate, le pot solicita Camerei de Muncă.

Toți acei care n'au depus examene în fața comisiilor de calificare, sunt obligați a se prezenta la Camara de Muncă pentru a li se da informații.

Camera de muncă înștiințează pe toți proprietarii de mașini agricole, ca să nu angajeze mecanici necalificați.

Toți acei care nu pot găsi mecanici calificați, se vor adresa Camerei de Muncă sau Inspectoratului Muncei.

Proprietarii care vor avea în serviciu mecanici necalificați, vor fi trimiși în judecată.

Descidere la o fabrică din Tg. Frumos

pentru uzurpare de emblemă comercială

Firma „Gladys" din Cluj, prin d. avocat Alfons Horovanu, a reclamat tribunalului local pe comerciantul Herșcu Șmilovici proprietarul fabricei de cremă de ghete „Glantz" din Tg. Frumos.

Petiționara arată că, imitându-se acelaș ambalaj ca al fabricei „Gladys" comercianțesan ar fi pus în vânzare o cremă de ghete de altă calitate sub emblema „Glantz", inducându-se în eroare consumatorii.

In baza acestei reclamațiuni, un magistrat al tribunalului local, însoțit de poliție, a făcut o descindere la fabrica din Tg. Frumos unde a găsit o mare cantitate de cremă de ghete ambalată în cutii sub emblema „Glantz", care cutii se aseamănă în colorit, formă și desen cu cutiile „Gladys".

Organele de descindere au sechestrat și sigilat toată marfa din fabrică încheind acte.

De asemenea s'au făcut descinderi la comercianții Itic Grosman din str. I. C. Brăteanu 148, Frații Goldner din str. I. C. Brăteanu 144, Baila Schapira str. I. C. Brăteanu, 127, M. Bercu din str. Păcurari 101 și S'rul Kahane din str. I. C. Brăteanu, la cari s'au găsit puse în vânzare cutii cu crema „Glantz", cari au fost deasemenea sechestrate.

Mâine Sâmbătă 25 Iunie 1938

ora 9 seara

Grădina și sala Asociației

din Str. Mârzescu

KERMEZA ASOCIAȚIEI MACABY - HAKOAH

In program : match nocturn de wolley-ball, demonstrații sportive, numere de muzic-hall, concursuri de dans. Două jazzuri și numeroase surprize.

Adunarea generală a Soc. de Economie a funcționarilor Epitropiei „Sf. Spiridon"

Manifestație de devotament pentru M. S. Regele

La Epitropia Sf. Spiridon a avut loc ieri după amiază, adunarea generală anuală a membrilor Societății de Economie și Împrumut a funcționarilor acestei instituții.

Din partea conducătorilor Spiridoniei, a luat parte d. A. M. Frimu, directorul general. Mai erau prezenți d-nii : Alfons Cirillo, președintele societății, Pr. Salomei, C. Ichim și C. Ciudin, membrii consiliului de administrație, diacon I. Gheorghiță, P. Cațaiti și Th. A. Pescăriței, membrii în comisiunea de verificare, contabil, d-na Maria Lambrino, N. Stanciu, ing. Bocec, dr. Gr. Gr. Iamandi, D. Păun, I. Varduca, avocat Carp, casier Ichim, farmacist Ichim etc. etc.

D. Alfons Cirilo, propune și în unanimitate este ales ca președinte de vrâstă al adunării, d. Gh. Coznea, pensionar, fost casier al Spiridoniei. Secretar, d-na Lambrino.

*

In cuvântul apoi *d. A. M. Frimu*, directorul general, care spune între altele :

„Și eu ca și dvs. am răspuns convocării acestei societăți. Pentru mine însă este un fericit prilej de a putea găsi întruniți laolaltă toți slujbașii epitropiei, adică și cei ce diriguesc din birouri și cei ce stau veșnic de veghe la patul suferinzilor.

Nu am venit în mijlocul Dvs. pentru a elabora programe și nici a da îndrumări unei societăți pe care o vedem prosperând an cu an și căreia dintr'un început trebue să-i aducem aceleași urări de înflorire".

Gândul nostru — continuă d-sa — să se îndrepte însă către cel ce a dat noua așezare istorică a țării și să strigăm într'un glas : Trăiască M. S. Regele Carol II-a".

(Intrea asistență aplaudă în picioare).

D. Frimu își încheie cuvântarea cerând tuturor unire desăvârșită, încredere în conducătorii instituției și în cei care conduc societatea funcționarilor.

*

Dl. *Alfons Cirilo*, directorul financiar și președ. Soc. funcționarilor, face un scurt istoric al acestei asociațiuni, care a adus un real folos membrilor săi.

Capitalul social se ridică la 1.945.268 lei ; împrumuturi rămase de lichidat lei 890.419 lei; avansuri 479 785 lei ; fond de rezervă: 111.034 lei ; depozite : 19.278 lei.

După cetirea acestui bilanț, d-sa cere asistenței descărcarea cuvenită, ceiace se admite în unanimitate.

Se trece apoi la alegerea membrilor în consiliul de administrație. In aplauze sunt aleși d-nii: A. M. Frimu, directorul general, ca reprezentant al Epitropiei, C. Ciudin, Pr. Solomei și C. Ichim.

In comisiunea de verificare sunt aleși d-nii : dr. Gr. Gr. Iamandi, diacon I. Gheorghiți și P. Cațaiti, iar casier al societății este ales d. Th. A. Pescăriței. D-na Maria Lambrino, a rămas cu titlu de contabilă a asociației.

După cetirea raportului cenzorilor de către Pr. I. Gheorghiță, adunarea generală discută mai multe chestiuni cu privire la bunul mers al societății, după care ordinea de zi epuizându-se, adunarea ia sfârșit.

S'a expediat o telegramă omagială M. S. Regelui.

Seara a avut loc o masă comună la restaurantul „Vraja Lumii" din parcul Expoziției, unde s'au ținut mai multe toasturi.

Virgil Gheorghiu

Comisiile de bacalaureat la Iași

București 24.—Aseară s'au dat publicității comisiile de bacalaureat. La Iași s'au instituit următoarele comisiuni.

Bacalaureatul comercial

Comisia No. 5 Liceul comercial băeți

Prof. A. Gociman-Cluj președinte ; Racoviță-Huși l. română ; Țuțuianu - București franceza ; Al. Daniel-Craiova, geografie și istorie ; I. Dinescu-București, mărfuri ; Șt. Stenov-Bucuresti, comerțul ; Eugenia Drăgănescu - București, matematici.

Comisia No. 6, comercial fete.

Prof. Procopiu - Iași, președinte.

Natalia Ganciu-Piatra Neamț limba română ; Aurelia Ștefănescu-Giurgiu, franceza ; D. Tudor-Cluj, geografie și istorie ; Elisabeta Vasilescu-Galați, comerțul ; V. Mehedincu - Cluj, matematici ; Gh. Lăzărescu - Galați, științe juridico-economice.

Bacalaureatul teoretic

Liceul Național

Președinte prof. univ. C. Motaș (Iași) științe naturale ; Alex. Arbore româna ; C, Dornescu franceza, N. Rotundu istoria ; N. Bobeca geografia ; Comicesau filozofie, Gavrilescu latina ; C. Andriescu matematica ; Ana Niculescu fizico-chimice.

*

Liceul Internat

Președinte prof. univ. C. Otin, fizico-chimice ; C, Capri româna ; D. Mureșanu franceza ; D. Bejenaru istoria ; Ilie Baciu geografia ; V. Horea filozofia ; M. Jacotă latina ; D. Mihailescu științe unturale ; Tiberiu Ionescu matematici.

*

Liceul „Oltea Doamna"

Președinte prof. univ. M. David geografie, Eugenia Zaharescu română, El. Pascu franceză, Cl. Grecea istoria, Valeriu Natalia filozofia, M Ceuncescu latina, V. Bădărău științe naturale, Al. Gheorghiu matematici, Elena Mustață fizico chimice.

*

Examenul de bacalaureat, atât teoretic cât și comercial, începe Luni 27 Iunie curent.

Cronica Sporturilor

Prima demonstrație publică de wolley-ball

are loc Sâmbătă 25 Iunie, pe terenul din str. Mârzescu

Debutul Wolley-ballistilor ieșeni, va avea loc Sâmbăta aceasta.

Pe terenul Macaby special amenajat, urma să aibă loc o *nocturnă*, în cadrul Kermezei, ce o dă clubul cu același nume. Cum o asemenea organizare necesită speciale pregătiri. a fost amânată pe o dată ce o vom anunța la timp.

In schimb, începând de la ora 5 d. a. pe terenul din str. Mârzescu vor evolua echipele de Wolley, ale asoc. Macaby-Hacoah astfel: Pitici, juniori și Seniori. Matchul de seniori va opune două formații puternice din care fac parte toți jucătorii cunoscuți.

Matchul seniorilor va începe la orele 6 p. m.

Kermeza ce o organizează clubul Macaby, va ocaziona întâlnirea e l i t e i sportivilor ieșeni. **s. m.**

x Dr. IULIU GHELERTER consultă în timpul sezonului la Băile Slănic-Moldova, Vila Danale.

Licențiați ai Academiei de Muzică

La Academia de muzică „G. Enescu", în fața comisiunei de examinare compusă din d-nii : M. Codreanu, Alex. Zirra, C. I. Caciu, C. Georgescu, Radu Constantinescu și A. Ciolan, au luat cu succes examenul de licență, următorii candidați:

D-rele Curmei Tamara, Raicu Artemiza, Crafcenco Nina, Șindrilaru Felicia, Popescu Greaca Ortansa, Trunov Valentina și d-nii Țuncoca Remus și Mosneaga Dumitru.

INFORMAȚII

x Mâine, Sâmbătă 25 Iunie, orele 11 dimineață, se va oficia la Cimitirul Eternitatea din Iași, un parastas în memoria mult regretatei Corina Iamandi ; —parastas la care vor lua parte membrii familiei și prietenii.

x MERSUL EPIDEMIILOR în cuprinsul orașului, este următorul : scarlatina 17 capuri ; dilterie 1 caz, febra tifoidă 1 caz ; tifos exantematec 1 caz ; rugeola 4 cazuri ; parodidită epidemică 1 caz ; tusă convulsivă 29 cazuri ; dizenterie 4 cazuri; varicela 3 cazuri și tetanos 1 caz.

x Duminică la ora 9 jum. dim. va avea loc la școala Reuniunea Femeilor Române, împărțirea premiilor.

Părinți sunt rugați a lua parte.

x *Direcțiunea Liceului de fete „Oltea Doamna"* Iași, invită pe fostele profesoare, fostele eleve cât și părinții și corespondenții actualelor eleve a școlii, la serbarea de fine de an, ce va avea loc în ziua de 25 Iunie a. c., ora 10 dim., în sala de festivități a liceului".

„Chino-vinul Dr. Ratianu" excelent tonic cu China, Cola, Guarana, Gențiană și Glicerofosfat de Calciu, întărește organismul, dându-i vigoare. Se recomandă cu mare succes convalescenților și anemicilor, mărindu-le pofta de mâncare.

Depozit: Farmacia Dr. Ratianu str. Cuza Vodă No. 83.

x O sală răcoroasă, singura cu plafonul descoperit, o audiție excelentă cu cele mai moderne aparate, filmele cele mai frumoase și prețurile reduse 14, 10 și 5 lei, oferă numai cinematograful „Scala".

Noaptea în — Shanghai ?

cu DICK POWELL

Un interesant concurs școlar

organizat de revista „Realitatea Ilustrată" la Iași

Revista „Realitatea Ilustrată", organizează, cu ocazia sfârșitului de an școlar, un mare concurs de încurajare pentru tineretul școlar ieșan.

Școlile ce doresc a se prezenta la concurs, trebuie să prezinte fotografiile premianților.

In acest scop stă la dispoziția tuturor școlilor ce vor să participe la acest concurs, Foto „Weiss" din Piața Unirei.

Fotografiile se vor remite d-lui H. Brănișteanu, corespondentul revistei la Iași, până cel mai târziu la 30 Iunie—pe adresa Foto „Weiss" Piața Unirei No. 1.

Grupurile reușite la concurs vor primi frumoase premii din partea revistei, și vor fi publicate în revistă—într'un număr special.

CITIȚI „OPINIA"

Ocaziune rară !

Luna bluzelor și cămășilor

Prețuri senzaționale

Cămăși bărbătești Panama Lei 79, 89, 99, 100
" " pentru tenis Lei 100
" " perforate flor „ 155, 175
" " matase perforate Bemberg Lei 200
" pentru Copii Lei 39, 49, 59
Bluze de matasă croială și desene exclusive „Hercules" Lei 230, 240, 275
Bluze de damă p. stradă, strand și sport Lei 59, 69, 75, 95, 100
Ciorapi mătasă pentru dame Lei 39, 49, 59, 79
Șosete pentru copii „ 5, 7, 9, 11

Mare reducere de prețuri la costume de baie

Observați prețurile din vitrinele noastre. Notați bine adresele, în interesul Dvs., pentru a nu fi induși în eroare.

Hercules

Depozite de desfacere **IAȘI** Lăpușneanu No. 24, Ștefan cel Mare 13
Băiți Reg. Ferdinand 191

DE INCHIRIAT 2 apartamente compuse din câte 2 camere, bucătărie, pivniță, cămară pentru lemne în strada Albineț 14 bis. Vizibile între orele 9—12 a. m. și 3—5 p. m. A se adresa d-nei Aglaia Ionescu.

LOC DE CASA, frumos, bătut de soare 370 m. p. se vinde str. Turcu No. 6 Iași. Doritorii a se adresa la Dl. Cojocaru str. Toma Cosma 16 Iași.

PAT DE COPIL din străinătate în perfectă stare, se vinde ettin. A se adresa la ziar.

CUMPĂR CASA locuibilă, aproape tramvai. A se adresa la ziar sub Gh.

Primăria Municipiului Iași

PUBLICAȚIE

Se aduce la cunoștința celor interesați că în ziua de 2 Iulie 1938 ora 10½ dim. se va ține la această Primărie din Iași str. Alexandri No. 14, licitație publică cu oferte închise pentru darea în antrepriză a următoarelor lucrări :

1. Executarea casei portarului dela St. Mitropolie (str. Ștefan cel Mare). Valoarea după deviz este de lei 145.000.

2. Dărâmarea construcției vechi, curățirea terenului și nivelarea lui. Licitația pentru această lucrare va începe de la lei 20.000.—.

Garanția va fi de 5 la sută asupra ofertei în numerar sau efecte garantate de Stat pe valoare de numerar.

Licitația se va ține în conformitate cu art. 88—110 incl. din L. C. P. cu art. 31—53 din Regulamentul O. C. L. și normele generale pentru ținerea licitațiilor publice, publicate în M. O. No. 127 din 4 Iunie 1931

Devizul și orice relațiuni se pot vedea în fiecare zi de lucru la Direcția Administrativă a Municipiului între orele 8—1.

Primar, M. EȘIANU

Secretar General, Ch. Dragan

24746 16.VI.1938

Grădina și Sala **Cinema Sidoli**

Astăzi până Duminică inclusiv

CU PREȚURI DE VARĂ

7, 11 și 17 LEI

2 MARI SUCCESE

Cel mai frumos actor

Cel mai mare cântăreț

NINO MARTINI

în marele și ultimul lui succes

MUSIC for MADAME

(O lacrimă ascunsă)

Al doilea film

IN SLUJBA INAMICULUI

cu Nils Asther — Fay Wray

Complectare Jurnal „Eclaire".

x Tusa și Răgușeala în bronchitele gripale dispar repede cu *Pastilele de Eucalipt Benzomentolate Dr. Ratianu* aprobate de Consiliul Sanitar Superior. Indicate în toate afecțiunile pulmonare, laringite, astmă, desinfectează plămânii, ușurează respirația. Depozit Farmacia Dr. Ratianu, Iași Cuza Vodă 83.

BILETE CU

30 % reducere

pentru matchul

VENUS -- TEXTILA

de Duminică dela Parcul Sportiv se găsesc de vânzare la birourile

CAMPUS, BASSA

Str. Lăpușneanu 16 și 41

Balcic și Mangalia

Camere curate, spațioase, bine situate, masă la restaurant de prim rang oferă

„ASTRO"

— BUCUREȘTI —

Str. Vasile Lascăr No. 23

Telefon 2-05-41

VIN TONIC

IRADIAT — VITAMINAT

Depozit: Farmaia Dr. Be ceanu, Piața Halei.

NEVRALGINE **JURIST**

Mâine Sâmbătă dim. dela ora 10

Duminică dela ora 12 a. m.

MATINEU LA SCALA

cu cele mai mari filme ale stagiunii

Sylvia Sidney în GANGSTERUL EVADAT

DODSWORTH romanul lui Sinclair Lewis

Matchul România-Cuba și o complectare colorată

ULTIMA ORA

Succesiunea materială a lui Octavian Goga

Bucureşti 24. — D-na Claudia Bucşan, sora marelui defunct Octavian Goga, a cerut tribunalului deschiderea succesiunei.

In cerere, sânt indicate ca moştenitoare fetiţele Anuţa şi Ruxandra, fiicele lui Eugen Goga, fratele defunct al lui Octavian. Mai sânt indicate unele persoane din spiţa mamei lui Goga.

D-na Veturia Goga, văduva defunctului, nu-i indicată printre moştenitori.

OCTAVIAN GOGA

Cererea introdusă de d-na Bucşan arată că averea materială lăsată de Octavian Goga, se compune din: conacul şi moşia Ciucea; o vilă la Predeal; trei terenuri la Mamaia, Predeal şi Cluj; o casă în Bucureşti.

Averea mobilă e puţină şi se alcătueşte mai cu seamă din cărţi.

Mareşalul Graziani propune retragerea voluntarilor din Spania

Londra 24.—Unele ziare engleze află că, după inspecţia făcută pe fronturile din Spania, mareşalul italian Graziani a făcut un raport către d. Mussolini, în care arată că pot fi retraşi imediat 10.000 voluntari italieni din Spania,—fără ca prin aceasta forţele naţionaliste să simtă o slăbire.

In şedinţa de eri a Camerei Comunelor, răspunzând întrebării unui deputat din opoziţie, primu' ministru d. Chamberlain a declarat că a cerut guvernului din Burgos explicaţii, în termen scurt, pentru bombardarea vaselor de comerţ britanice.

Controlorii de Stat vor fi prezintaţi astăzi M. S. Regelui

Bucureşti 24.—Cei şapte controlori de stat vor depune astăzi jurământul.

Apoi I. P. S. Patriarh Miron îi va prezinta M. S. Regelui.

O modificare în legea Casaţiei

A apărut decretul regal prin care se modifică legea Curţii de Casaţie, la art. 5, în sensul că Ministerul public la Inalta Curte, va fi format din 1 procuror-general şi 8 procurori de secţii (în loc de 6 câţi erau până acum).

Legea administrativă

Comisia pentru redactarea definitivă a proectului legii administrative, şi-a continuat lucrările, eri, la consiliul legislativ sub preşedinţia d-lui Ionescu-Dolj.

Lucrările sunt aproape de sfârşit, urmând ca peste câteva zile consiliul să-şi dea avizul.

Taxele la localurile de noapte

La Ministerul de Finanţe s'a întocmit un decret lege prin care se stabilesc taxele la localurile de noapte, făcându-se unele sporuri.

Fondul rezultat din aceste taxe, serveşte pentru construcţiile publice.

Diplomatice

Dl. Richard Franasovici ambasadorul României la Varşovia, soseşte mâne în Bucureşti.

Din Moscova se anunţă că a sosit acolo d. Dianu ministrul României în capitala sovietică. A fost primit în gară de reprezintanţii Comisariatului sovietic pentru afacerile externe şi de personalul Legaţiei române.

Contrabandă de devize

Bucureşti.—O nouă contrabandă de aur şi devize a fost descoperită în Capitală.

Poliţia a arestat pe supusul belgian Ozias Mayercic.

Sânt şi câtiva complicii.

Informaţiuni

x Dl. Victor Iamandi ministrul Justiţiei, a sosit astăzi la Iaşi. D-sa va rămâne în localitate până la începutul săptămâni viitoare.

Luni va sosi d. Ionescu-Siseşti, ministrul agriculturei. D-sa va descinde într'o gară de pe teritorul jud. Iaşi şi va face inspecţii în judeţ. Apoi îşi va continua călătoria în nordul Moldovei şi Basarabiei.

x Avocaţii ieşeni au luat iniţiativa de a serbători pe d-nii av. Petre Pogonat decanul baroului şi Ionel Teodoreanu, printr'o masă colegială în ziua de 28 iunie, la „Trei Sarmale".

x Doamna Reiza Gronich din str. Eminescu 11, a introdus la tribunalul local acţiune de divors contra soţului ei d. Osvald Gronich, pentru părăsirea căminului conjugal.

x Doamna Maria Popovici din str. Hamanul Şendrea 24, a introdus la tribunalul local acţiune de divors contra soţului ei d. Dumitru Popovici din str. Ţutora 23.

x Consiliul superior bancar a hotărât lichidarea imediată a Băncii „Nicolau" din Vaslui, şi sezisarea parchetului, —pentru abateri grave de la legea bancară.

x Examenul de desemn industrial partea I şi a II dela *Şcoala Politehnică din Iaşi*, are loc Duminică 26 iunie.

x Pentru comenzi de BORVIZ DE BORSEC, adresaţi-vă reprezentantului societăţii, — Dl. Vasile Mândru, la cinematograful Sidoli.

Dl. Tătărescu în audienţă la primul-ministru al Angliei

Londra 24. — Ieri după amiază d. Gh. Tătărescu, consilier regal al României, a venit la Camera Comunelor unde a fost primit în audienţă de d. Neville Chamberlain.

Intrevederea a durat peste jumătate de ceas.

Ieri a avut loc dejunul pe care lordul Halifax, ministrul de externe al Marei Britanii, la oferit în onoarea d-lui Tătărescu.

D-nii Henlein şi Streicher aşteptaţi la Londra

Londra 24.—E vorba ca d. Konrad Henlein, şeful sudeţilor din Ceboslovacia, să facă o nouă vizită la Londra.

D-sa va fi însoţit de deputatul Kundt.

*

E aşteptat să vie la Londra şi d. Streicher, unul din principalii conducători ai acţiunei antisemite din Germania.

*

„Daily Herald" anunţă că au fost confiscate toate averile evreilor din Germania, spre a fi folosite la planul economic de 5 ani. Evreii expropiaţi, vor primi o dobîndă de 2 până la 3 la sută pe an.

Ştiri poliţieneşti

Accident mortal.—La depoul c. f. r., din gara locală, a fost omorât între tampoanele a două vagoane, fochistul Badin Iosif.

S'a deschis o anchetă.

Cadavrul a fost transportat la morga spitalului Sf. Spiridon.

*

Furturi. — Indivizi rămaşi necunoscuţi, s'au introdus în beciul d-lui Ţalic Haimovici din str. Aron-Vodă No. 3, furându-i mai multe vase şi sticle cu vin.

— Răufăcători, prin escaladarea unui geam deschis, au furat d-rei Vera Reu din Str. Talpalari No. 7, lucruri casnice în valoare de câteva mii de lei şi suma de 400 lei ce-i avea într'o poşetă.

— Pe când femeea Anica Parfenie din cartierul „Dr. Brener" se afla în piaţa Păcurari, un necunoscut i-a sustras din buzunar un ceas de aur cu lanţ.

— Dl. Mihail Chelaru din str. Fulger No. 17, a cerut arestarea tinerei Janeta Gheorghiu, invinuiţăcă în lipsa sa de acasă, i-ar fi furat mai multe lucruri casnice şi suma de 1500 lei.

— Gardianul public Gh. Ciomaga, pe când făcea revizia postului A. Panu, a zărit un individ cu boccea.

Părându-i suspect, şi somându-l individul a lăsat bocceaua şi a rupt-o de fugă.

In pachet se afla un covor mare, haine bărbăteşti, nişte rochii şi alte obiecte casnice. Lucrurile se găsesc la comisia IV-a.

Agresiune.—A fost înaintat poliţiei individul Haia Goişstein din str. Descălicătoarei No. 9. Acesta fără nici un motiv a bătut pe săteanul Dumitru Fronea din com. Ciurea. Se cercetează.

Lzr.

Amînarea vizitei Suveranilor engleji

Londra 24. — In urma doliului Curţii regale engleze, şi la sugestia delicată a d-lui preşedinte Lebrun, vizita la Paris a Suveranilor Angliei a fost amânată pentru zilele de 19—22 iulie curent.

Premiera la „Pomul Verde"

„Ginerele din Helm"

O comedie de situaţii cu muzică şi dansuri

Astă-seară se oferă la teatrul evreesc de vară, comedia muzicală „Ginerele din Helm",— un triumf al scenelor evreeşti din New-York.

Spectacolul acesta în care libretistul Kohn a dat tot ce a avut mai bun şi căruia compozitorul Secunda i-a aliniat o partitură sugestivă, va constitui un mare succes.

Compania dela „Pomul Verde" cu Gina Zlataia şi Simon Leibovici, va culeri noui şi bine-meritate aplauze..

R.

Desvelirea bustului lui Alex. Lambrior

Astăzi dimineaţă a avut loc, la liceul Naţional, solemnitatea desvelirii bustului marelui cărturar Alex. Lambrior.

Au participat d-nii primar Eşianu, general Popovici, prof. univ. Cicerone Iordăchescu, Gr. T. Popa, comitetul de iniţiativă şi întregul corp profesoral al liceului.

S'a oficiat o slujbă religioasă de către preoţii Cicerone Iordăchescu şi Gh. Petrovanu, după care păr. Iordăchescă a rostit o inimoasă cuvântare.

A vorbit apoi d. general I. Popovici, deosebit de frumos.

La ora când închidem ediţia, solemnitatea continuă.

ORA 12

O conferinţă internaţională pentru umanizarea războiului

Washington 24 —Cercurile informate înştiinţează că preşedintele Roosewelt va anunţa în curând convocarea unei Conferinţe internaţionale pentru umanizarea războiului.

S'au şi făcut sondagii la Berlin şi s'au primit asigurări că va participa şi Germania, sprijinind proiectul american.

Teroarea din Palestina

Ierusalim 24.— La Iaffa şi Tel-Aviv s'au produs ciocniri sîngeroase între arabi şi evrei. Sînt victime de ambele părţi.

Bombardările aeriene în Spania

Salamanca 24.—Aviaţia naţionalistă a bombardat din nou localitatea Sagonta şi porturile Valencia şi Alicante. Câteva vapoare au fost sau avariate sau scufundate.

Alegeri în Rusia

Moscova 24. — Astăzi au loc alegerile pentru Consiliul suprem al republicelor sovietice. Participă la vot întreaga populaţie.

Candidează toţi conducătorii sovietici, în frunte cu d. Stalin.

Acte disperate ale unor tinere fete

Bucureşti 24.—La leagănul Sf. Ecaterina, d-ra Elena Budeanu, în etate de 21 ani, din buna societate a Ploeştilor, a înghiţit 14 pastile toxice.

In stare gravă, a fost transportată la spital.

Actul disperat se datoreşte unei decepţii sentimentale.

*

Intr'un bloc din str. Brezoianu 11, d-ra Bibica Stambulescu, funcţionară particulară, a încercat să se sinucidă cu veronal.

DIVERSE

Bucureşti 24.— In Monitorul Oficial de astăzi, a apărut decretul-lege pentru împărţirea averilor Bisericei ortodoxe din Basarabia.

*

— Se aşteaptă pe astăzi sentinţa tribunalului militar, în procesul fraudelor dela Uzinile I. A. R.

AMATORI FOTOGRAFI

Plecând în viligiatură

nu uitaţi să vă luaţi adevăratul D-voastră prieten

Aparatul fotografic dela Libraria

ATH. GHEORGHIU

— DEPOZIT DE MATERIALE FOTOGRAFICE —

La o cumpărătură de 10 filme oferim **unul gratis**

Se primesc lucrări de amatori.

Paludismul altădată şi acum

Chiar din antichitate paludismul a fost o plagă pentru omenire. La Evrei, în vechea Palestină, se cunoştea cu siguranţă această boală şi se poate citi în scrierile lor că Iehova pedepsea pe oamen prin „febră" şi e probabil că era vorba de „febra de mlaştini" sau paludismu'.

Romanii au suferit şi ei mult din cauza paludismului, căci capitala lor, Roma, era înimediata apropiere a mlaştinilor pontine, atât de celebre, unde ţânţarii propagatori de paludism, se înmulţesc uşor. Romanii erau atât de convinşi că aceste mlaştini constitue un pericol, încât au întreprins mari lucrări de drenaj pentru asanarea regiunei. Aceste lucrări de drenaj subteran aveau adesea conducte de grosimea unui om, întinzându-se pe sute de kilometri. Ele există şi azi.

Intr'una din lucrările sale, intitulată „Paludismul, factor neglijabil în istoria Grecilor şi Romanilor", Jones declară că „paludismul lua forţele Grecilor şi transforma pe Romani, mult mai viguroşi, în brute însetate de sânge".

E inutil să insistăm asupra faptului că paludismul este, încă azi, un flagel. In zilele noastre, paludismul poate, — ca în timpul Grecilor şi Romanilor— să joace un rol important în războiu.

In marele războiu (1916) trupele aliate fură aproape nimicite pe frontul din Balcani, de către paludism. Intr'o armată de 150.000 de oameni, fură 60.000 bolnavi şi 379 morţi...

Totuşi un războiu nu mai este subordonat, ca altădată paludismului, căci posedăm azi chinină, medicament eficace, care permite să previi şi să vindeci această boală. In timpul marelui războiu (1917) pe frontul din Balcani nu s'a numărat decât o mie de cazuri de paludism şi 71 cazuri mortale, deoarece s'a combătut în mod energic această maladie prin chinină. Aceste cifre sunt cu atât mai convingătoare, cu cât trupele au fost de două ori mai numeroase în 1917, decât în 1916.

Pentru profilaxia malariei, *Comisiunea anti-malarică a Ligii Naţiunilor* recomandă o doză zilnică de 0,4 grame de chinină, iar ca tratament — o doză zilnică de 1—1,2 grame timp de 5—7 zile; tratamentul complimentar nu se face, c toate recidivele se tratează în acelaş mod.

No. 13

Schmeling va provoca din nou pe Joe Louis

Deocamdată se află în spital, cu o vertebră fracturată

New-York 24. — Boxerul Max Schmeling, care se află internat la Spital, a fost supus unui atent examen medical.

Radiografia a stabilit precis că este fracturată o vertebră deasupra rinichiului drept. Starea generală a pacientului s'a îmbunătăţit.

*

Fractura vertebrei se datoreşte unei lovituri joase pe care Schmeling a primit-o dela Joe Louis.

Părerea cercurilor sportive este împărţită: unii spun că lovitura joasă era nereglementară; alţii cred că lovitura era permisă.

După match, imediat după ce a fost dus în cabină, Schmelling a făcut ziariştilor americani următoarea declaraţie:

— „Chiar dela început am simţit o lovitură joasă îngrozitoare. Am pierdut pentru mai multe secunde cunoştinţa şi m'am încovoiat de durere. Nu îmi mai aduc aminte de cât că Joe Louis şi-a dat seama imediat de situaţie şi a început să lovească cu amândoi pumnii, în croşeuri puternice.

Nu cred că rezultatul corespunde raportului de forţe normal între mine şi Joe Louis. Voiu pune totul în joc pentru a obţine un al treilea match cu Louis. In nici un caz nu mă gândesc să abandonez ringul".

*

La matchul Schmeling-Joe Louis, s'a realizat din încasări suma de 940.000 dolari (circa 175 milioane lei N. R.)

Din această sumă, Schmeling a primit 160.000 dolari (circa 28 milioane lei N. R.); iar Joe Louis a primit 320.000 dolari (56 milioane lei N. R.)

„SCALA" prezintă de Luni

Alte două succese categorice

Cel mai mare tenor al lumii

Tino Rossi

IN

Marinella

şi noua viziune a aventurilor celebre

BRIGADA 41

cu Ollyvia de Havilland şi Errol Flyn

Un program cum nu s'a mai văzut.

BILETE CU

30 % reducere

pentru matchul

VENUS -- TEXTILA

de Duminică dela Parcul Sportiv se găsesc de vânzare la birourile

CAMPUS, BASSA

Str. Lăpuşneanu 16 şi 41

DOCTOR

SOLO SCHREIFEL

Specialist în

Boli de piele

Venerice, syfilis

Diagnostic precoce al sifilisului prin examenul ultra-microscopic

DIATHERMIE

Raze Ultra-Violete

Consultaţii şi tratamente

7—10 dim. şi 2—9 seara

Str. Anastasie Panu 70

TELEFON 2101

DOCTORUL

R. DAMSKER

Medic de Spital

MEDICINA INTERNA

Str. Ghica Vodă No. 31

x In Anglia, Franţa, Suedia' Norvegia, Statele-Unite, Italia' Germania, Africa franceză şi Palestina se exportă BORVIZ DE BORSEC.

Cumpăr Briliante, antichităţi. Vindeţi bine **Brătianu 82** Notaţi bine No.

Toată lumea merge azi la „SCALA"

Singurul cinematograf cu plafonul descoperit

Sylvia Sidney

Henry Fonda

— — în filmul de aventuri senzaţionale

GANGSTERUL EVADAT

(Trăim numai odată)

Ruth Chaterthon

Walter Houston

în romanul lui Sinclair Lewis

DODSWORTH

(A DOUA TINEREŢE)

Jurnalul „Paramount" cu matchul România-Cuba şi o completare colorată.

Noul spectacol dela POMUL VERDE

GINERELE DIN HELM

— UN TRIUMF AL COMEDIEI MUZICALE EVREEŞTI —

Premiera astă-seară Vineri 24 Iulie 1938

ANUL XXXIV No. 9369

ABONAMENTE:
Lei 350. . . . . pe un an
„ 180. . . . . „ 6 luni
„ 90. . . . . „ 3 luni
„ 35. . . . . „ 1 lună
„ 1500. . . Instituții publice

Atelierele tipografice „Opinia"
IAȘI STR. LAPUȘNEANU 37

BIBLIOTECA UNIVERSITĂȚII IAȘI

1 LEU

OPINIA

Ziar popular cotidian

DUMINICA 26 IUNIE 1938

TELEFOANE
Redacția. . . . . No. 1299
Administrația . . . . „ 1299
Serv. de noapte red. . . „ 1436

Redacția și Administrația
IAȘI STR. LAPUȘNEANU 37

Director: C. R. GHIULEA

Un tineret nou

Am anunțat că, un grup de studenți dela Politehnica ieșană a luat inițiativa să sărbătorească, în toamnă, pe unul din profesorii care timp îndelungat s'au devotat științei și catedrei, dând învățătură mai multor generații moldovenești.

Faptul acesta e oarecum, o surpriză pentru societatea noastră.

Vremurile agitate de după război ne deprinseseră cu altfel de preocupări ale tineretului universitar.

În masa studențimii se delimitaseră două categorii: 1) una mai restrânsă, a celor devotați cărții, fără nici un fel de aderență cu marile frământări ale vieții sociale. Erau, desigur, elemente valoroase; însă cu suflet uscat, fără capacitate de etuziasm pentru acțiuni obștești în afara cercului lor de preocupări strict științifice.

2) A doua categorie, foarte numeroasă, a tineretului care neglija cartea și se lăsase prins în vâltoarea zgomotoasă a unor preocupări politice care săpau la temelia armoniei sociale și a siguranței naționale.

Tineretul din această categorie, cu un fel de entuziasm peste rolul și firea lui normală, nu căpăta pregătirea necesară pentru rostul său viitor în Stat.

Din aceste pricini, ne-am pomenit cu o criză care primejduea siguranța Statului. Și a trebuit să intervie mintea luminată, inima adânc patriotică și mâna energică a M. S. Regelui Carol II pentru a repune lucrurile în făgașul natural.

Sub un regim nou, iată că apare un tineret nou. E tineretul studios, devotat cărții, dar capabil și de entuziasm curat, al vrâstei lor, în concordanță cu marile idealuri obștești și în spirit de solidarizare a generațiilor.

Un tineret care respectă pe bătrâni și cinstește pe profesori, dovedind că a înțeles pilda înaintașilor a căror operă o vor continua.

Iată ce dovedește inițiativa studenților dela Politehnica ieșană. de a-și serbători profesorul.

Regimul nou a început să dea roade spirituale, creind un tineret nou și asigurând continuitatea de simțire și conducere în Statul românesc.

Cu un suflet nou al tineretului, cu învățătură temeinică, cu legătură între generații și continuitate în acțiune, perspectivele de viitor ale țării devin cât se poate de promițătoare.

REP.

- LUNA CĂRȚII -

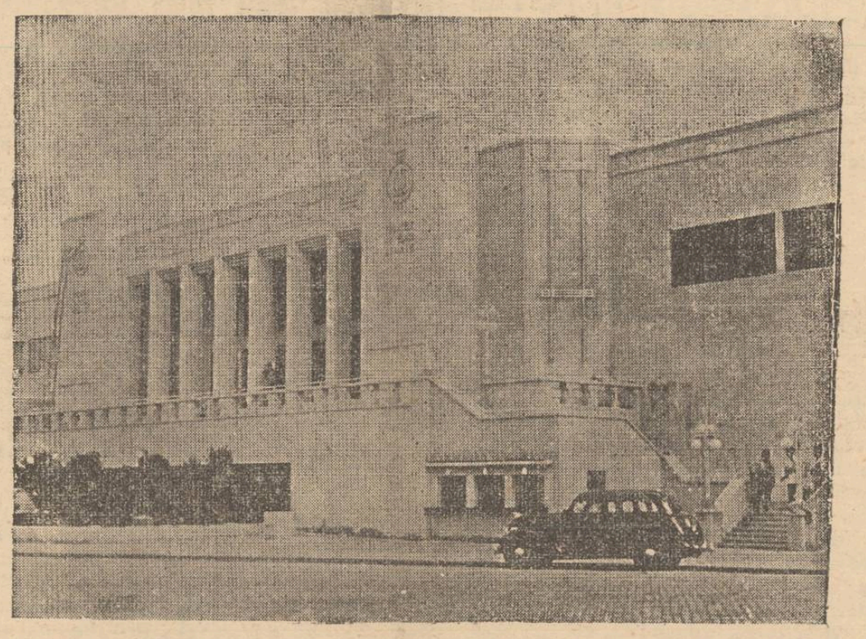

„Pavilionul Culturii", din București (piața Senatului), unde M. S. Regele a inaugurat Luna Cărții.

Experții boxului
și matchul Schmeling—Louis

Marele public a fost surprins de rezultatul matchului Schmeling—Joe Louis.

Dar bexerii experimentați au prevăzut exact situația.

Depildă celebrul Dempsey, fost campion mondial, a declarat în preajma luptei:

— Schmeling e foarte abil și are o tehnică neîntrecută. Dar Louis lovește grozav de puternic și este iute în mișcări. Depinde totul de felul cum va reuși Schmeling să conducă primele ciocniri. Dacă Louis reușește, apoi asta se va întâmpla chiar la începutul luptei.

E tocmai ceia ce s'a întâmplat. Dempsey a văzut foarte clar lucrurile.

Jimmy Braddock, fost de asemenea campion mondial, a prevăzut și el victoria lui Joe Louis, de oarece negrul are numai 25 ani (e cu 10 ani mai tânăr ca Schmeling), e deci mai svelt și are mișcările mult mai repezi.

Louis nu putea să câștige decât dela prima ciocnire,— cum a și câștigat. Dacă matchul s'ar fi prelungit câteva

MAX SCHMELING

reprize, ieșea victorioasă tehnica lui Schmeling, cum s'a întâmplat acum doi ani când boxerul negru a trebuit să cedeze.

Din toată lumea

Pentru libertatea presei

Adunarea generală a presei franceze din provincie, a fost prezidată anul acesta de însuși d. Lebrun președintele republicei.

Dl. Chautemps, vice-președintele consiliului de miniștri, a rostit o cuvântare în care a subliniat nevoia ca presa să fie liberă.

Această libertate este isvorul propășirei,—în timp ce uniformizarea gândirii prin constrângere, e un germen de moarte.. a declarat d. Chautemps.

O condamnare

Un biet sătean Ion Boboașă era angajat lucrător la o moșie din Ciulnița (Ialomița).

Sărac și flămând, sătenul a sustras o bucată de mămăliga din hrana pregătită pentru oameni.

A fost însă descoperit și judecat de Tribunalul Ialomița care l-a condamnat, în lipsă, la un an închisoare!

Cel puțin avem satisfacția că, sub regimul nou, au început a se descoperi și isprăvile politicienilor care au sfeterisit zeci și sute de milioane lei. Dacă se aplică sancțiuni acestora, — atunci se poate resemna și flămândul Ion Boboașă cu închisoarea lui pentru un codru de mămăliga...

Vechimea stenografiei

Mulți își închipue că stenografia ar fi o invenție modernă.

In realitate, originea ei urcă cu 2.000 de ani în urmă. Firește, era mult simplificată, mai puțin perfecționată ca azi; dar Grecii și Romanii o cunoșteau și o utilizau.

Cicerone în urma unui voiaj dela Atena la Rodos, a povestit de niște locuitori publici că transcriu vorba prin semne. După acest voiaj, Cicerone trimise unul din școlarii săi, Tirone, om foarte inteligent, să învețe secretele acestor semne. Tirone nu se mulțumi numai să le învețe. El modifică și ameliorâ sistemul creînd o metodă nouă. Cicerone recunoscător, îl luă ca secretar. Metoda Tirone se vulgarizâ curând și mult timp purtă numele creiatorului său.

In anul 63 a. Chr. Caton pronunță un violent discurs contra complicilor lui Catilina și discursul fu stenografiat. Julius Cezar avea 3 stenografi.

Precum se vede stenografia are titluri indiscutabile de vechime.

Un sprijinitor al Satului

Dl. Teodorescu. subdirectorul Băncei Naționale, care din banii săi a clădit o biserică la Războeni, a luat inimoasa hotărâre de a înzestra satul și cu un local de școală.

Localul construit după toate cerințele moderne va cuprinde și o frumoasă sală de festivități.

Caricatura Führerului

Cițiva germani refugiați la Buenos-Aires (capitala Argentinei), scot o gazetă scrisă în nemțește, prin care combat actualul regim din Reich. Într'o zi gazeta a imprimat o caricatură foarte exagerată, reprezintând pe d. Hitler într'o situație cam ridicolă.

Ambasada germană a dat ziarul în judecată. Insă tribunalul din Buenos-Aires a respins acțiunea. pe motiv că legea nu oprește publicarea de caricaturi.

O nouă istorie a Rusiei

Academia de științe din Moscova a început publicarea unei lucrări capitale asupra „Istoriei SSSR", care se va compune în total din zece mari volume.

Lucrarea aceasta a teritoriilor sovietice actuale, va conține istoria acestor pământuri dela primele monumente și urme arheologice, cari dovedesc existența omului acolo până în secolul X. Despre perioada dela sec. X încoace, se va publica o altă operă istorică, probabil mult mai întinsă.

Asociația „Meșeceul"

O activitate lăudabilă
pentru binele obștesc

de **profesor PAUL BUJOR**

Aproape de 11 ani, un mănunchiu de tineri entuziaști, însuflețiți de un idealism curat și grupați de cinci ani în jurul modestei și totuși așa de folositoare reviste „Meșeceul" *(muncă, știință, cinste)* dau probe din ce în ce mai frumoase de muncă rodnică, folositoare și cu totul dezinteresată pentru *extenzia culturală* în întreaga țară.

Ajutați în activitatea lor și de sfaturile înțălepte, luminoase și tot așa de dezinteresate ale câtorva cărturari cunoscuți—unii mai în vârstă, alții mai tineri,—tinerii aceștia entuziaști vor reuși, desigur, să facă fapte, inadevăr, din ce în ce mai minunate de sacrificiu și de devotament pentru binele obștesc, fără nici un gând de răsplată, ci. din contra. jertfindu-și timpul liber de la ocupațiile lor și de multe ori și mijloacele lor materiale prea modeste.

In activitatea sădirei pomilor, în răspândirea cuvântului înțălept prin sfaturi de gospodărie, de igienă și prin conferințe de cunoștinți folositoare, de însuflețire în iubirea de țară, de bine și de frumos și în respectul legilor țării, eu văd pregătirea tinerelor elemente de muncă, de cinste și de cunoaștere a tot ce e bun și folositor pentru viața noastră de mâine.

Iar ca încoronare a tuturor acestor activități, Secția turistică a „Meșeceului" a organizat pentru vacanța mare și din acest an trei serii de excursii în diferite regiuni ale țării.

Prima serie Banat de la 1—28 Iulie în care se vor vizita 25 de orașe. A doua serie Transilvania de la 1—28 August. Se vor vizita 23 de orașe și

A treia serie Dobrogea de la 1—28 Septembrie se vor vizita 10 orașe.

Excursiile, făcându-se sub conducerea unor domni profesori universitari, vor prezenta toate garanțiile de bună întreținere și călătorie, de frumusețâ, de instruire, demnitate și bună cuviință.

Inscrierele se fac la Tipografia lucrătorilor asociați str. Lăpușneanu No. 8 și la filialele județiene ale „Meșeceului", unde se pot vedea și condițiunele de participare ale studenților, studentelor și ale elevilor și elevelor de licee precum și ale particularilor.

Excursiile au o înrâurire covârșitoare asupra educației științifice, artistice și morale a copiilor noștri (studenți, studente, elevi și eleve de liceu). Mai întâiu, ei își vor cunoaște țara cu așezările ei de orașe și de sate, cu frumusețile ei naturale (munți, văi, râuri).

Vor face astfel cele mai instructive și mai plăcute lecții de geografie. Vor cunoaște producțiile industriale ale țării (fabrici, uzine, mine). Vor cunoaște frumusețele noastre artistice (monumente, biserici muzee etc). Vor căpăta și învățăminte morale (datine, obiceiuri, folclor) și scăpărări de simțire și de gândire ale fraților noștri din regiunile vizitate care vor fi cele mai frumoase lecții de iubire a aproapelui nostru, de iubire și de încredere în noi înșine.

Când mă gândesc că, pe vremea copilăriei mele și a vieței mele de student, nici nu se pomenea de astfel de excursii în țara noastră, mă simt fericit, când văd azi, în aceste excursii, un real progres în educația copiilor noștri

PAUL BUJOR

„ARHIVA"
revistă de istorie, filologie și cultură românească
Dir. Prof. Ilie Bărbulescu—Anul 45,-1938

Atunci când „Convorbirile Literare", în 1887, au luat drumul Bucureștilor, profesorii ieșeni au alcătuit o nouă societate al cărei organ de publicitate a fost *„Arhiva"*, care, astăzi, se poate mândri de-a fi singura societate și revistă din Iași, cu un trecut pe cât de îndelungat pe atât de strălucit.

După războiu, în 1921, direcția revistei a fost preluată de d. prof. univ. Ilie Bărbulescu, care — cum spune D. Prof. Giorge Pascu (*Revista Critică*, 11, 1937), este „sufletul Arhivei — și — incontestabil unul din cei mai distinși savanți ai noștri, și cel mai autorizat slavist al nostru"; iar *Arhiva*, sub conducerea D-Sale, dintr'o revistă științifică și literară, a devenit o revistă cu „numeroase contribuții filologice scrise de specialiști... cu un material greu accesibil profanilor... o revistă de specialitate cu care calitate desigur aduce reale foloase", cum s'a exprimat nu demult Prof. Gr. Popa (*Insemnări ieșene*, III, V, 191).

Cu N. 1—2 pe anul 1938 soc. și revista ei *Arhiva* intră în al 45-lea an de existență și revista numără 18 ani de când e sub direcția atât de rodnică a d-lui Prof. Ilie Bărbulescu.

Cuprinsul numărului de față este foarte bogat și variat. *D. Ilie Bărbulescu* publică, în continuare, traducerea în l. franceză a lucrării monumentale pentru filologia slavo-română: „Individualité de la longue roumaine et ses éléments slaves anciens;" precum și două articole de pură filologie, privitoare la numele orașelor *Iași și Huși* și la cuvântul *Andrei*.

D. Th. Holban, un fost elev al D-lui I. Bărbulescu, continuă interesantul său studiu „Răspândirea coloniilor românești în Polonia".

Dl. V. I. Cataramă, iscălește un articol despre „Esenin în românește" al cărui extras din *Arhiva* a produs vâlvă în lumea noastră literară, pe care, iarăși, o discută d. Cataramă, tot în acest număr, într'un succint articol. In jurul lui Esenin în românește".

D. *Gr. Scorpan*, dă în continuare, studiul: „Un imitator al lui Alecsandri" în care e vorba de poetul N. Beldiceanu, care, între altele, a fost unul din fondatorii Soc. *Arhiva* în 1889.

D. *Petru Iroaie*, asist. univ. dela Cernăuți, singurul care, între colaboratorii acestui număr, nu este elev al d-lui I. Bărbulescu, publică un temeinic studiu cu titlul „Poezia autentic populară". Este demn de subliniat aici că d-sa a găsit ospitalitate tocmai în *Arhiva*, care, într'unul din numerile ei trecute, prin pana unui tânăr colaborator, a făcut un aspru rechizitor unor

(Continuare în pagina 2-a)

Un veteran glorios:
Iașul Cultural
O nobilă datorie a Primăriei

Mulțumesc *„Opiniei"* pentru fericita inspirație ce a avut de a reimprospăta cererea ce am adresat-o, anul trecut, Primăriei noastre, de a cinsti trecutul prin așezarea unor plăci comemorative la locuințele marilor voevozi și marilor ctitori ai culturii moldovenești.

Această inspirație a izvorât, desigur, din cetirea memorabilului discurs pe care *M. S. Regele Carol II* l'a rostit în ședința Academiei Române, când a spus că trebue să păstrăm și să proslăvim trecutul care ne-a hărăzit pe marii înaintași ai neamului.

Acest trecut nu poate fi uitat, după cum nu poate fi întrerupt firul istoriei, căci trecutul este Istoric, iar Istoria ne învață mereu și ne îndrumează, ne luminează calea în viitor.

*

Distinsul nostru concetățean, profesorul și literatul *Eugen Herovanu*, în delicata și evocativa sa operă *„Orașul Amintirilor"*, arată că Iașul este un „veteran glorios",—un veteran al culturii naționale.

Se cuvine să-i dăm acestui veteran, pentru prea bogatul său trecut, toate decorațiunile: așezând plăcile comemorative amintite.

Nu ar fi o sarcină prea mare pentru Municipiul nostru,— și cred că la o atare minunată inițiativă s'ar asocia și autoritățile centrale, Fundațiile Regale, Asociațiile culturale, și instituțiile financiare din țară.

Pentruca să nu se uite nimic,—o comisiune specială ar putea fixa locurile, persoanele și inscripțiile necesare cu care gloriosul veterian, Iașul, se va putea mândri.

Până atuncea, la lista înșirată, mai adaog următoarele personalități ieșene, istorice, culturale sau artistice:

Costache Negruzzi, întemeetorul prozei literare, *Gh. Asachi*, marele dascăl luminător, prozatorul *Gh. Sion*, savantul *Petre Poni*, *Gr. Cobălcescu*, profesorul *Gh. Mârzescu*, tatăl poetul și epigrafistul *N. Beldiceanu*, juristul *Matei B. Cantacuzin* marele muzician *Gavril Muzicescu*, întemeetorul corului metropolitan, compositorul *Ed. Caudella* și marii actori, întemeetorii teatrului moldovenesc, *Matei Millo*, *Bălănescu*, *Luchian*, *Galino* și *Grigore Manolescu*; istoricul-romancier, basarabeanul *D. C. Moruzzi*, apoi marele orator naționalist prof. *Neculae Ionescu*, celebrii pictori *Panaitescu*, *C. D. Stahi*, *Em. P. Bardasare* și *Gh. Popovici*; Sculptorul *Troenescu*, istoricul *Gh. Ghibănescu*, marele enciclopedist și scriitor *Ioan Nădejde*, istoriograful și folcloristul *Th. Burada* ș. m. a.

Nu trebuie să uităm nici pe marele ieșan *Al. A. Bădăreu* căruia nu numai Iașul, ci și Moldova îi datorește atât de mult.

In speranța că recunoștința și pietatea vor contribui la aceste înfăptuiri, su așteptăm cuvântul și gestul Primăriei.

C. Săteanu

Figurile
din Baroul ieșan
prezintate de avocatul Const. Leon

Peste câteva zile va apare volumul cu portretele câtorva avocați din Iași, scrise de omul foarte modest, avocatul Constantin Leon, care se complace să treacă nebăgat în seamă.

Numai citind aceste portrete am avut sentimentul să-l aud vorbind tare; dar și în ele se distinge un surâs timid, care din totalul portretelor, se desprinde ca portret al autorului.

Volumele în genul acestuia sunt necesare pentru ca să rețină în atenția și memoria publicului pe avocații care se perindă în fața barei, înlăturând în parte neajunsul ce lovește pe avocați din care — atunci când cuvântul i s'a stins odată cu sufletul — nu mai rămâne nimic din tot ce a fost ființa lui profesională.

Citind volumul pentru a'l vedea descris pe avocatul care-i e simpatic, sau al cărui talent îl admiră, cititorul va putea să și-l reamintească pe acela care cu cuvântul și cu talentul l'a sprijinit în momentele de grea cumpănă; de momentele în care l'a încurajat și i-a dat liniștea de care avea nevoe.

Aceste amintiri se întregesc citind volumul care-i izvorât dintr'un talent real.

Biografiile, ele singure s'au cerut să fie scrise și să vadă lumina tiparului. Ele au apărut rând pe rând, așa cum au plăcut lui Leon și cum s'au așezat prin admirația sau prin ironia de care sunt străbătute.

Ce păcat că n'a fost un Leon pe vremea lui Nicolaeanu, Pandele Zamfirescu, V.

(Continuarea în pagina 2-a)

Cure forfetare (Complecte)
cu plecări zilnice (individuale) la
KARLSBAD
FRANZENSBAD
MARIENBAD
PIESTANY
şi TEPLITZ-SCHÖNAU
Inscrieri:
Turismul Mondial
Bucureşti Calea Victoriei 60 — Telefon 4-85-07
Iaşi Biroul Ing. I. Lemel Str. Lăpuşneanu 20, Tel. 1120

La Farul Luminos
IAŞI, STR. SARARIE 150 TELEFON 1294
Atelier special de bobinaj?, reparaţiuni de acumulatoare, precum şi staţiune de incărcat. Deasemenea execută orice instalaţiuni electrice şi forţă motrică. Raion de materiale electrice cari se vând cu preţ de concurenţă.
Vizitaţi spre convingere.
Carol Ionescu

La 1 Iulie a. c. se deschide:
Căminul Fizio-climatic, — Tazlău
(NEAMŢ)
(Profesor Dr. E. Mironescu)
Reconfortare fizică şi morală
Prospecte şi informaţii la cerere

DOCTOR
A. ABERMAN
consultă
BOLI DE COPII ŞI SUGARI
Intre orele 8-9 a. m. şi 3-7 p. m.
Strada I. C. Brătianu 30
colţ cu str. G. Enescu

DOCTOR
I. BERNATH
Specialist in boli de copii şi sugaci. —Puericultură
Fost asistent prof. Czerni (Wiena)
Medic spec. la disp. C. F. R.
Electroterapie. Galvanizare. Faradizare. Raze u. v. Diatermie etc.
Cons.: 9—11 şi 3—6
Şos. Arcu 2 lângă farm. Irofte

Durerile din inimă
ce se intind în braţul stâng

sunt simptomele caracteristice ale anginei pectorale, una din cele mai înfricoşetoare aspecte ale arteriosclerozei. Aceste dureri sunt sufocante şi se accentuează odată cu inspiraţie.
Singurul medicament care acţionează în mod serios asupra arteriosclerozei este Sklerolsyrup Prof. Dr. Mladejowsky.
Din primul moment al curei cu cinci flacoane de Sklerolsyrup, durerile anginoase incep să slăbească, pentru ca până la sfârşitul tratamentului să dispară o serie întreagă de simptome: vâjâelii in urechi, ameţeli, insomni, turburări gastrice.
Sklerolsyrup Prof. Dr. Mladejowsky are efecte atât de minunate fiindcă, graţie compoziţiei lui, dizolvă sărurile din pereţii arterelor, care astfel îşi recapătă elasticitatea necesară unei bune circulaţii a sângelui.
După cum se vede, Sklerolsyrup acţionează asupra cauzei primare a arteriosclerozei.
Diabeticii vor lua Sklero'syrup D., preparat fără zahăr.
Broşura „Arterioscleroza şi noul ei tratament cu Sklerolsyrup prof. dr. Mladejowsky", în care se găsesc nenumărate scrisori de mulţumire din partea bolnavilor şi medicilor, se capătă gratuit la farmacii şi droguerii sau la cerere prin poştă la Dep. General E. & L. Cioară, str. Speranţei 37, Bucureşti 3.

Doamna Doctor
C. PARHON ŞTEFANESCU
Medic primar al Spit. Socola
Boale nervoase şi ale glandelor cu secreţiuni interne
METABOLISM BAZAL
Cons. 2—4 p. m.
Str. Tăutu 2 Tel. 2269

DOCTOR
A. Socolovschi
Specialist în boli şi operaţii de
nas, gât, urechi
Piaţa Unirei
Str. Săulescu 2
DIATERMIE SPEC. ORL.
Inhalaţie cu ozon (electr) electroterapie, inaltă frecvenţă
Cons. 8½—10 12—2; 5—7
Telefon 2075

Noaptea în — Shanghai ?
cu DICK POWELL

Balcic şi Mangalia
Camere curate, spaţioase, bine situate, masă la restaurant de prim rang oferă „ASTRO"
— BUCUREŞTI —
Str. Vasile Lascăr No. 23
Telefon 2-05-41

De vânzare
CAZAN de ABURI
Cornwall 170 m. p.
6 atmosfere
Informaţiuni
ŢINBERG BUCUREŞTI
Parfumului 29.

UMBRELE bune cu preţuri de 40% mai eftine ca în altă parte cât şi reparaţiuni de tot felul obţineţi LA LEON care s'a mutat în str. I. C. Brătianu 113 lângă farmacia Racoviţă.

DE INCHIRIAT una sau două odăi, convenabil, în total sau parţial. Str. Sadoveanu 21.

PAT DE COPIL din străinătate în perfectă stare, se vinde eftin.
A se adresa la ziar.

CUMPAR CASĂ locuibilă, aproape tramvai. A se adresa la ziar sub Gh.

PIERDUT Buletinul Biroului Populaţiei Iaşi No. 12590 din 31 Aug. 1925 pe numele de Rist Carolina din str. Păcurari No. 32. Se declară nul.

SCAUN ANEVOIOS

CORPUL 4 ARMATA
Serv. Intendenţei
Publicaţie

Se aduce la cunoştinţa generală că în ziua de 28 Iulie 1938 ora 10 dim,, se va ţine licitaţie publică cu oferte închise, pentru aprovizionarea grâului şi ovăzului necesar pe un an unităţilor militare depe raza Corpului 4 Armată.

Licitaţia se va ţine în localul Garnizoanei Iaşi din str. Ştefan cel Mare No. 45.

La aceiaşi dată şi oră această licitaţie se va ţine parţial şi în garnizoanele Roman, Botoşani, Cernăuţi, Rădăuţi, Dorohoi, Lipcani şi Bălţi, la sediul fiecărei garnizoane.

La licitaţie se pot primi oferte de grâu şi ovăz şi pentru oricare din celelalte garnizoane arătate în publicaţie.

Licitaţia se va ţine în conformitate cu art. 88—110 din legea Contabilităţii publice şi art. 31—53 din regulamentul Oficiului Central de licitaţii şi cu normele generale pentru ţinerea licitaţiilor publice, publicate în Monitorul Oficial Nr. 127 din 4 Iunie 1931.

Odată cu oferta se va depune şi garanţia de 5% din valoarea furniturei, în recipisa Casei de Depuneri.

Caetul de sarcini, cantităţile de grâu şi ovăz necesare a se aproviziona, locul de predare şi orice alte detalii, se pot vedea de fiecare ofertant în fiecare zi de lucru, între orele 11-13 la sediul garnizoanelor arătate mai sus.

No. 107627 din 23 Iunie 1938

Grădina şi Sala
Cinema Sidoli
Astăzi până Duminică inclusiv
CU PREŢURI DE VARĂ
7, 11 şi 17 LEI
2 MARI SUCCESE
Cel mai frumos actor
Cel mai mare cântăreţ
NINO MARTINI
în marele şi ultimul lui succes
MUSIC for MADAME
(O lacrimă ascunsă)
Al doilea film
IN SLUJBA INAMICULUI
cu Nils Asther — Fay Wray
Complectare Jurnal „Eclaire".

România
Corpul Portăreilor Trib. Iaşi
PUBLICAŢIE DE VÂNZARE
No. 40

Anul 1938 luna Iunie în 23

Se publică spre cunoştinţa generală că, conform adresei Jud. Ocol II Urban Iaşi, No. 18800/1938 se va vinde prin licitaţie publică, în ziua de 2 Iulie 1938, ora 10 dim. averea mobilă sechestrată cu procesul verbal No. 445 | 938 dela debitorul Avram I. Lehrer din Iaşi, str. Păcurari No. 149, la pretenţia Băncei Naţionale a României Sucursala Iaşi, avere compusă din următoarele:

1. Una maşină de cusut marca Singer seria F. 161432 în stare de funcţiune.
2. Un garderob lemn furniruit cu două uşi şi un sertar.
3. Una oglindă de perete cu mesuţa ei, furnieratâ şi înaltă cca. 1.60 m.

Vânzarea se va face în Iaşi str. Păcurari No. 149, domiciliul debitorului pe bani gata şi în asistenţa comisarului respectiv.

Şef Portărel, BAZALI
Secretar, D. Stancov

Informaţiuni

x Direcţiunea liceului comercial de fete din Iaşi, aduce la cunoştinţă că împărţirea premiilor va avea loc mâine Duminică 26 Iunie ora 9 a. m. când se va deschide şi expoziţia de lucru manual, desen şi lucru străjeresc.

Părinţii şi persoanele doritoare sunt rugate a lua parte.
Comitetul

x Direcţiunea liceului ortodox de fete „Doamna Elena Cuza" din localitate aduce la cunoştinţa părinţilor că serbarea de fine de an va avea loc mâine Duminică 26 Iunie ora 5 p. m.

Bazarul de lucru şi expoziţia de desemn vor fi deschise începând de azi Sâmbătă până Luni 27 Iunie, între orele 10-1 şi 4-7.

x Pentru comenzi de BORVIZ DE BORSEC, adresaţi-vă reprezentantului societăţii, — Dl. Vasile Mândru, la cinematograful Sidoli.

Ancheta judiciară
asupra dispariţiei poliţistului Anicăi

La cabinetul IV instrucţie s'au făcut eri cercetări în legătură cu dispariţia agentului George Anicăi.

Magistratul instructor a audiat timp îndelungat pe cafegiul Vaisman, soţia sa şi alţi martori, dând un nou termen pentru citarea martorilor lipsă.

Un turn dela Palatul Justiţiei
era gata să se nărue

Unul din turnurile din aripa dreaptă a Palatului de Justiţie, (cel din faţa baroului avocaţilor), ameninţă să se dărâme.

Ar fi suficient o furtună mai violentă şi turnul care deabea se ţine, s'ar prăbuşi.

Pentru preîntâmpinarea vreunei nenorociri, d. Prim Preşedinte Gorgos, a luat dispoziţia ca turnul să fie dărâmat, iar în locul lui să se construiască altul, în condiţii mai solide.

Lucrările au şi început, fiind instalată schelăria.

Frumoase festivităţi la şcoala normală „V. Lupu"
Intîlnirea promoţiei din anul 1898

Mâine dimineaţă, orele 10 la Şc. Normală „V. Lupu" are loc un festival dat în onoarea S. S. Pr. Ec. şi profesor *Ioan Andreescu, Dr. Ştefan Bârsănescu*, precum şi întrunirea promoţiei 1898. care va sărbători 40 de ani dela absolvire.

Pentru această sărbătorire a sosit în Iaşi d. *Mihai Vasiliu*, şeful acelei promoţii. actualmente vice-preşedintele Asociaţiei generale a învăţătorilor din România.

Comitetul de iniţiativă a alcătuit un program demn de această duioasă manifestaţie colegeală.

Cu acest prilej se va produce şcoala de aplicaţie „*C. Meissner*" care va prezenta coruri, dansuri şi recitări.

Insă ceiace va constitui o relevaţie pentru publicul spectator va fi apariţia corului mixt al şcoalei normale de sub conducerea eruditului profesor C. I. Baciu.

Se va executa „*Pre tine te lăudăm*" de C. I. Baciu, „*Marş Regal*" de Gavril Muzicescu şi „*Sub poale de codru verde*" balada populară, din munţii Neamţului, cu pian, soli şi bucium, de C. I. Baciu.

Urmează apoi cuvântările ocazionale a d-lui *C. Velcu* directorul şcoalei, a unui fost absolvent în numele şcolii de aplicaţie, şi unui absolvent al serie din anal 1898 care se întruneşte după 40 de ani.

La sfârşit se va produce orchestra şcolii de sub conducerea d-lui prof. *Rudolf Podlovschi* care va executa câteva bucăţi clasice.

După terminarea festivalului, publicul va vizita şcoala.

Se aduce la cunoştinţa publicului că dela ora 9 jum. până la ora 10 va face câteva curse maşina şcolii, din punctul Vidraşcu, spre şcoală.

C. LĂZĂRESCU

Figurile din baroul ieşan

(Continuare din pagina 1-a)

Scu'y, Grigore Macri, M. Cantacuzino, Al. Bădărău, Vasile Dimitriu ş. a, Figuri splendide de cărturari şi esteţi, veşnic demni şi încălziţi de focul sfânt al profesiunii.

Cei cari i-am ascultat, păstrăm în noi ecoul din ce în ce mai slab al personalităţii lor.

Ce mare nedreptate pentru ei şi ce mare perdere pentru noi!

In Franţa s'au adunat nu numai fragmente de discursuri ale marelor personalităţi ale barei, ci şi caracterizări ale personalităţii şi talentului, prinse ştiinţific, fin şi complect.

Inceputul la noi l'a făcut Const. Leon.

Doresc din suflet reuşită lucrării bune, conştiincioase şi de talent, *Figuri din Barou* care va apare curând.

Dacă lucrarea va trece neobservată, nu Leon se va convinge că publicul nu l'a încurajat, ci avocaţii care cred că au prietini pe care i-au servit cu tot sufletul. Ei se vor convinge că serviciile făcute de dânşii n'au stabilit legăturile şi prieteniile la care au drept să se aştepte.

AVOCAT

x Faceţi un serviciu imens aproapelui Dv., recomandându-i BORVIZUL DE BORSEC.

Suferinzi de:
Boli Reumatice, Gută, Sciatică
Dacă nu puteţi pleca într'o staţiune balneară, faceţi o cură cu renumitele tablete TOGAL a căror eficacitate a fost dovedită în tratamentul bolilor reumatice, gutei şi sciaticei.
Peste 7000 Medici,
clinici şi spitale din toate ţările şi-au exprimat în scris aprecierile lor cele mai elogioase asupra TOGAL-ului la:
Reumatism, Gută Sciatică şi Nevralgii
La: Dureri de Cap, Răceală şi Gripă.
Togal
La Farmacii şi Droguerii
In ambalaje de 42 şi 14 tablete

Vizita la Iaşi a d-lui ministru Ionescu-Siseşti

In programul de vizite prin ţară, d. prof. Ionescu-Siseşti Ministrul Agriculturei şi Domenii, va vizita Luni oraşul şi judeţul nostru.

D-sa se va scobori în primul rând în gara Tg.-Frumos, vizitând centrele agricole din acea regiune, între care şi regiunea Cotnar.

Apoi d-sa va vizita moşia d-lui I. Teodorescu vice-guvernatorul Băncii Naţionale, unde va lua şi masa.

Ministrul Agriculturei şi Domeniilor va vizita apoi o parte din comunele din restul judeţului, sosind în oraş la orele 6. p. m. de către primărie i se va oferi un banchet la Expoziţie.

Păreri libere [1]

Atitudini curioase, şi substraturi... dubioase
Scrisoare deschisă d-lui Jean Hefter

Nici odată nu mi-aşi fi închipuit că d-ta care în plină tinereţe, cu un entusiasm remarcabil, te-ai adăpat la isvoarele libertăţii şi democraţiei, să repudiezi astăzi tot ceai susţinut atunci. Şi nici odată nu mi-a fost dat să văd o întrunire a unor oameni veniţi să-şi spuie păsul în mod cu totul desinteresat, cu o dragoste nețărmurită pentru o instituţie ce aparţine tuturor să fie în aşa fel nesocotită.

Ce frumos a fost începutul cuvântărei d-tale, prin care ai vrut să demonstrezi în mod *academic*, că ne incumbă datorii faţă de întreaga obşte evreească, ca să nu ne dăm în spectacol cu reînoirea unei conduceri pe care lumea o *revendică*. Ai fost convingător, fiindcă în prima parte a cuvântării te-ai adresat sufletului fiecăruia, care te-a ascultat cu multă cuvioşie.

M'am simţit înduioşat şi eu care în ultimul timp am agitat masele pentru a salva o situaţie insuportabilă!

Dar ceea ce ţi-ai luat d-tale, ai refuzat acum şi mai ales mie care aveam obligaţia să vorbesc şi să-ţi răspund. Biblia această carte minunată, ne spune într'un pasaj: *La început a fost cuvântul*! Şi nimic nu este mai sfânt de cât dreptul de apărare.

Eu pot să revendic acest drept, care graţie mie, care am stimulat mulţimea prin atâtea articole, ai avut un auditoriu numeros şi select ce te-a ascultat cu smerenie, însă în zadar ai evocat figura tuturor înaintaşilor, oameni simpli dar admirabili în cuvântul lor când au creiat asemenea aşezământ: căci ei n'au crezut că urmaşii lor vor zugruma *cuvântul* altora.

Eu am devenit o victimă a metodelor d-stră, iar toţi acei care au primit palma prin mine vor şti la timp să răspunză însă nu cu aceiaşi metodă.

Şi ceia ce rămâne un mare semn de întrebare, e că v-aţi făcut apărătorul unor persoane pe care toată lumea le repudiază, şi că sunt acolo substraturi *dubioase*, ce trebuiesc menajate.

Aşa cum s'au petrecut lucrurile, s'a înscris o pagină tristă în Istoria Spit. Israelit.

HERMAN IACOB

1) Redacţia nu-şi asumă răspunderea conţinutului.

CITIŢI „OPINIA"

„ARHIVA",
revistă de istorie, filologie şi cultură românească

(Continuarea din pagina 1-a)

lucrări de-ale d-sale. *Arhiva* se dovedeşte a fi, chiar prin acest fapt, o revistă de o obiectivitate ştiinţifică desăvârşită şi ai cărei colaboratori „urmăresc numai adevărul, indiferent din partea cui, advers sau prieten, ar veni el".

Şcoala d-lui I. Bărbulescu „spre cinstea ei, nu numai că se fereşte de (o) admiraţie mutuală (cum se observă în alte cercuri de reviste dela noi), dar arată greşelile şi ideile neadevărate chiar la membrii ei şi colaboratori la „*Arhiva*" (Cf. I. Bărbulescu, *Arhiva* 1936.

Dl. P. Iroaie, în articolul său, răspunde numai într'o notă recenzentului, dând în 16 pagini un studiu demn, care va forma, desigur, obiectul unor discuţii între specialişti folcloristici.

D. Gh. Bogaci, în mici articole, presupune evoluţii nouă de înţeles pentru cuvintele *gogoşi* şi *braşoave* şi propune o nouă etimologie pentru cuvântul *baragladină* reducându-l la un echivalent cu „poltitor de bani, sgârcit", sau *ţigan*.

D-nii *N. Alexe* şi *D. Florea-Rarişte*, în articolele lor, discută, în contradictoriu, probleme de stilistică sau de estetică literară, care se brodează în jurul unei strofe dintr'o poezie a lui T. Arghezi.

D. *prof. A Golimas*, într'un articol de istorie, tratează despre r o l u l patruzecioptiştilor munteni, care au preconizat injghebarea unei prese politico-populare la noi.

D-ra Irina Crasnova, într'un interesant articol „Problema îndreptării limbii aiurea şi la noi" dă sugestii care ar putea duce la o efectivă rezolvare a problemei neologismelor la noi.

Menţionăm că articolul d-sale e alimentat în întregime, din numeroase lucrări în diferite limbi slave. Utilizarea materialului slav e o veche tradiţie a revistei *Arhiva*, care, numai ea a înţeles de multă vreme, că fără studii aprofundate de slavistică nu se poate face filologie română.

In acelaş sens sânt şi *Recenziile* iscălite de d. prof. I. Bărbulescu, de Gh. Mihail-Dragoş, Boris Hristev, d-ra Irina Crasnova, Gh. Bogaci şi B. Baidan.

Intr'adevăr, aproape toate lucrările recenzate sînt opere scrise în diferite limbi slave şi constitue astfel p e n t r u ştiinţa românească un mijloc foarte util de informaţie iar pentru *Arhiva* un capitol de originalitate căci, cum am spus, ea e singura revistă din ţară, care se preocupă şi discută lucrările istorice şi filologice scrise în diferite limbi slave.

Din partea III-a a cuprinsului, *Cronica*, reţinem, din cele 7 mici capitole, acela în care e vorba de colaboratori *Arhivei*.

Din anul 1921 până inclusiv acest număr, revista numără 100 de colaboratori dintre care 63 au fost sau sînt elevi ai d-lui prof. Ilie Bărbulescu.

Cu dreptate, deci, se poate afirma, cum a şi spus-o de altfel, D. prof. N. Drăganu dela Universitatea din Cluj, că Directorul revistei ieşene a creeat o şcoală, ceace constitue un mare merit pentru un profesor.

Revista Arhiva, cu îndrumări atât de sănătoase şi cu un loc de frunte şi binemeritat în publicistica de specialitate la noi, aduce, în acest număr mai multe contribuţii ştiinţifice. deopotrivă de variate şi interesante.

„*Arhiva*" merită, cu drept cuvânt, atenţia şi sprijinul tuturos ieşenilor intelectuali.

Recenzent

Astăzi Sâmbătă 25 Iunie 1938
ora 9 seara
Grădina și sala Asociației
din Str. Mârzescu
KERMEZA ASOCIAȚIEI MACABY - HAKOAH
In pro ram: match nocturn de wolley-ball, demonstrați sportive, numere de muzic hall, concursuri de dans. Două jazzuri și numeroase surprize.

Produsele VICHY ETAT
1 SAREA VICHY-ETAT — Sare naturală extrasă din ape pentru a face o apă alcalină
2 PASTILE VICHY-ETAT — 2 sau 3 după masă ușurează digestia
3 COMPRIMATE VICHY-ETAT — Spre a prepara singur o apă digestivă gazoasă
A SE FERI DE CONTRAFACERI ȘI SUBSTITUȚIUNI

x Examenul de desemn industrial partea I și a II dela *Școala Politehnică din Iași*, are loc Duminică 26 Iunie.

Informațiuni

x **Amânarea vizitei echipei „Venus".**— Matchul care trebuia să aibă loc Duminică la Iași, a fost amânat până la o dată ulterioară, deoarece echipa „Venus" în formația ei primă, pleacă într'un turneu în Turcia și Grecia.

Persoanele care au reținut bilete pot primi costul înapoi.

Probabil că echipa „Venus" se va putea deplasa la Iași în cursul lunii Iulie.

x DECLARARE IN FALIMENT.--Tribunalul local secția III a declarat în stare de faliment fabrica „Apretura" din str. Sf. Lazăr, care este în încetare de plăți.

Falimentul a fost cerut de firma Grossman din Cernăuți.

x **Amenzi sanitare.**—Serviciul veterinar a amendat cu suma de 2000 lei pe comercianta Beti Moscovici din str. Păcurari 110 și la 500 lei amendă pe C. Anghelescu concesionarul restaurantului gării, pentrucă au pus în vânzare carne tăiată clandestin.

x Duminică la ora 9 jum. dim. va avea loc la școala Reuniunea Femeilor Române, împărțirea premiilor.

Părinții sunt rugați a lua parte.

x Serbarea anunțată la Ateneul Popular Tătărași pentru ziua de 25 Iunie a. c. din motive determinate se amână pentru ziua de 30 Iulie. Biletele vândute sunt valabile.

x EUSTUL LUI C. PANCU. Mâine dimineață, are loc dezvelirea bustului lui Constantin Pancu fost președinte al Corporațiilor meșteșugărești.

Dezvelirea va avea loc în prezența meseriașilor ieșeni și a unui delegat al Uniunei Camerelor de Muncă.

x LA CAMERA DE MUNCA. — Duminică la orele 9 dimineața, are loc la Camera de Muncă obișnuita conferință pentru meseriași și funcționari particulari.

Va conferența distinsul medic ieșean d. dr. Emil Crăciun medic la Asigurările Sociale, despre „Bolile Sociale".

x Doamna Elena Petrovici din str. Sărărie 1, a introdus acțiune de divorș contra soțului ei d. Ioan Petrovici, funcționar la o instituție din localitate.

Nu amânați pe mâine ceeace e mai bine să faceți începând de azi pentru combaterea pietrei dentare: să întrebuințați Kalodont! „De două ori pe zi Kalodont" — iată ceeace va menține sănătatea dinților d-voastră.
Kalodont și în tuburi mari
KALODONT contra pietrei de pe dinți

Eternizarea în bronz
a figurei marelui cărturar
Alexandru Lambrior
Solemnitatea dela Liceul Național

Liceul Național din Iași a fost în sărbătoare, cu prilejul cinstirei memoriei lui Alexandru Lambrino.

Solemnitatea dezvelirii bustului lui Al. Lambrior—așezat în curtea liceului, la intrare—s'a desfășurat ieri dimineață într'o atmosferă impresionantă.

Școala a fost frumos pavoazată cu steaguri tricolore și ghirlande de flori. De jur împrejurul clădirii au fost orânduite stolurile de străjeri.

Asistența

La chemarea dată de comitetul organizator, a ținut să ia parte un numeros public de elită, cărturari, avocați, magistrați și șefii autorităților locale.

Din numeroasa asistență am remarcat pe d-nii: primar M. Eșianu, Virgil Marineanu, directorul Lic. Nat., prof. Gr. T. Popa, prof. Butureanu, prof. Botez, prof. univ. C. Iordăchescu, prof. pr. Petrovanu, Mișu Șerbănescu, secretarul general al Camerei de Comerț, arhitect Stoian, general Georgescu comand. Corp. 4 T., prof. Mustea-Roman, I. Comârzan Prim Președinte al Trib. Iași, av. Cezar Ioan, col. Ed. Munteanu, av. Gr. Teodoru, lt.col, Turculeț, căpitan Dumbrăvescu, etc..

Deasemenea a participat și parte din promoția „General Popovici" absolvenții anului 1885 ai Lic. Național și din inițiativa cărora s'a ridicat bustul celui ce le-a fost profesor și director, Al. Lambrior. Au fost de față: General Popovici, șeful promoției, fost ministru, prof. V. Teodoreanu și av. I. Mihailescu. Au lipsit d-nii: ing. Andriescu-Cale, av. Oswald Racovițză și prof. V. Cireș (decedat).

Solemnitatea a început printr'o slujbă religioasă, oficiată de un numeros sobor de preoți în frunte cu preoții C. Iordăchescu și Petrovanu. Răspunsurile au fost date de corul liceului.

Cuvântările

După oficierea serviciului divin, a luat cuvântul prof. univ. pr. C. Iordăchescu, care a elogiat memoria acelui ce a fost Alex. Lambrior.

La apoi cuvântul d. *general Popovici*, care într'o lungă și frumoasă cuvântare a amintit de profesoratul și directoratul lui Lambrior.

In continuare d-sa elogiază promoția absolvenților acestui liceu din anul 1885; și încheie cerând tuturor celor de față, ca în primul rând gândul lor să se îndrepte către cel care a dat o nouă așezare istorică țării și care este M. S. Regele Carol II-a.

In acel moment, muzica militară intonează „Imnul Regal".

* * *

D. prof. Valeriu Butureanu a vorbit din partea profesorilor liceului.

„Dintr'o biografie documentată alcătuită de colegul meu d. prof. Șiadbei—spune d-sa—din care am cules cele mai multe date pe cari vi le înfățișez, îmi permit să vă citez aceste cuvinte care explică rostul solemnității de astăzi. Dintre acei cari au propagat prin cuvânt și prin scris cultul limbei naționale, nimeni n'a fost mai legat de liceul Național din Iași ca Alex. Lambrior".

Personalitatea lui Al. Lambrior

In continuare, d. prof. Butureanu citează datele biografice în legătură cu persona itatea lui Al. Lambrior.

Lambrior s'a născut în 1845 la Fălticeni, dintr'o familie de funcționari. Cea mai mare parte din viață și-a trăit-o la țară, ceiace l-a făcut pe Gh. Panu să afirme că, copilăria lui Lambrior seamănă cu a lui Ion Creangă. Intotdeauna, de altfel,—Lambrior a avut o mare dragoste pentru țărani, pentru limba vorbită de ei, entuziasmul pentru tradițiile, poveștile și literatura poporului și credința că în direcția aceasta trebuește îndreptată cultura neamului nostru.

Părinții lui Lambrior murind timpuriu, copilul a fost crescut de mătușa sa care l-a trimis să învețe școala primară la Piatra. Cursurile secundare le-a urmat la Lic. Nat. din Iași, pe care l-a absolvit în 1867. Intre colegii săi de clasă au fost: Gh. Panu, Dimitrescu și Calistrat Hogoș. Aceștia povesteau adeseori că Lambrior a fost tare la carte și cel mai temeinic în cunoștințe.

Cursurile universitare le-a urmat la Facultatea de Litere din Iași, având ca profesori pe Titu Maiorescu, care preda filozofia și N. Ionescu, profesor de istorie.

Viața universitară a luat sfârșit în 1869, fiind apoi numit profesor la Liceul Laurian din Botoșani. După un conflict politic avut cu generalul Tell, Minist. Instr. Publice, Lambrior a fost destituit și obligat să revină la Iași. Aceasta s'a petrecut în 1872, când a început să aibă relațiuni cu „Junimea". Tot la această dată el a început lupta contra curentelor greșite care falsifica limba prin introducerea neologismelor și prin latinismul exagerat care venea din Ardeal.".

Lambrior a fost un spirit modest, distins, și foarte original. Avea un lucru bun și anume că revenea cu toată sinceritatea asupra erorilor sale.

In sânul „Junimei" inteligența lui Lambrior a atras atenția tuturor.

Alex. Lambrior începuse să lucreze la o operă de mare valoare: „Ceva despre conjuctivul românesc".

Puterile însă nu l-au ajutat să ducă la capăt această operă.

„*Am de gând mai multe lucrări pentru jurnalul d-tale,*— scrie el istoricului Tocilescu *niște etimologii, o deosebire între muntenism și moldovenism, însă puterile nu-mi permit a termina. Indată ce mă voiu însănătoși, mă voi apuca de această lucrare*".

Dar după puțin timp, boala nemiloasă a răpus Alex. Lambrior. El a murit la 1883 în vârstă numai de 38 ani.

D. prof. Butureanu încheie aducând mulțumiri comitetului organizator pentru inițiativa luată.

Mai vorbesc d-nii: Mustea-Roman, prof. V. Teodoreanu, după care d. V. Marineanu ia în primire bustul.

Serbarea de fine de an a Liceului Național

Intreaga asistență a trecut apoi în sala „Phoenix", unde a avut loc serbarea de fine de an a Liceului Național.

Serbarea a început prin intonarea Imnului Regal, executat de corul liceului de sub comanda d-lui prof. Carp.

Au urmat mai multe cântece populare, recitări, după care s'a procedat la împărțirea premiilor.

Situația școlară din anul acesta este următoarea: 748 elevi, din care 388 promovați, 251 corigenți, 68 repetenți și 1 decedat.

A luat cuvântul elevul absolvent *Teodoru*, care anunță că promoția din anul acesta va căpăta numele de promoția „Virgil Marineanu".

In numele comitetului școlar a vorbit d. *Mișu Șerbănescu*.

Media cea mai mare din liceu a întrunit-o elevul Teodoru, cu 9—71.

După serbare a avut loc o masă comună a promoției din 1885, în sala de gimnastică a școlii.

Au toastat d-nii: general Popovici, care anunță primirea ca „membrii" în promoția d-sale a d-lui Virgil Marineanu, directorul liceului, Mustea-Roman, prof. V. Teodoreanu, etc., după care solemnitatea a luat sfârșit.

VIRGIL CHEORGHIU

Dureri reumatice!
Junghiurile îți turbură clipele cele mai plăcute. Dar de ce să te chinuiești?
GARDAN suprimă durerile!
E UN PRODUS - „Bayer"

x PENTRU PATRONUL SOC. VETERANILOR când se va distribui câte o căniță cu vin, colac, lumânare,—se face un apel la toți podgorenii ieșeni a contribui la această pomană când se vor proslăvi toți cei morți pentru întregirea neamului.

x D. prof. Emil Diaconescu, pleacă în cursul săptămânii viitoare, în Franța.

D-sa va lipsi din localitate o lună de zile, în care timp va strânge documente în vederea unei importante lucrări în domeniul istoriei.

x LA LICEUL MILITAR. — Mâne Duminică 26 Iunie, ora 8 dimineața, va avea loc la Liceul Militar Iași serbarea de fine de an.

Părinții, corespondenții, precum și toate persoanele care se interesează de această instituție, sunt invitați a lua parte.

Indurerații Adolf Fischler cu soția și copiii, Josef Fischler cu soția, fii, nurori și nepoți, surorile, nepoatele, nepoții, veri și verișoare, precum și familiile înrudite au durerea a anunța încetarea din viață a scumpei lor

Ruchla Fischler

în vârstă de 75 ani

Inmormântarea va avea loc mâine Duminică 26 Iunie a.c. ora 2 p. m.

Cortegiul va porni din str. I. C. Brătianu 72.

x Doctorul A. Hoffman **s'a mutat în str. Armeană No. 9 și consultă zilnic boli nervoase și boli de nutriție dela 10-12 și 3-7; tratamente de slăbire și îngrășare. Telefon 1577.**

SALON de CORSETE I. Forșmit
Centuri Nid d'abeille, soutiene americane Occulta, croeli speciale
Iași, Strada I. C. Brătianu No. 105 (colț Emilia Humpel-Maiorescu)

Stiri Judiciare
O domnișoară își reclamă fostul prieten

D-ra Vera Popovici din str. Păcurari, a reclamat parchetului pe d. Virgil Georgescu funcționar, domiciliat în Vaslui str. Ștefan cel Mare.

Reclamanta, fiind funcționară la a ei aș instituție cu d. Georgescu, a legat cu acesta o prietenie mai intimă.

După ce a dat naștere unei fetițe, d. Virgil Georgescu „s'a săturat" de prietena sa pe care a început s-o neglijeze, și a făcut chiar intervenții spre a fi mutat în alt oraș.

D-ra Popovici mai pretinde că în timpul conviețuirei ar fi dat prietenului ei suma de 50 mii lei; și pe aceeași bază l-a reclamat pentru excrocherie.

*

Logodnă cu bucluc.—Tribunalul local secția I, avea ieri de judecat procesul de excrocherie intentat comerciantului Marcu Bercovici din str. Smârdan.

Acesta, făcând cunoștință cu d-ra Beila Strulovici, a cerut-o în căsătorie, iar la facerea logodnei a primit ca aconto asupra dotei, suma de 150 mii lei.

Refuzând a se mai căsători sau a restitui banii, comerciantul a fost trimis în judecată.

Lipsind o parte din martori, procesul a fost amânat la 9 Septembrie.

*

Maltratare. — Judecătoria ocol II Urban a condamnat la o lună închisoare și 1000 lei despăgubiri civile, pe Colin zis Titel Popovici din str. Cupidon 4, pentrucă a intrat cu forța în locuința soților Irina și Alex. Mogonici din aceiași stradă, pe care i-a maltratat.

*

Contravenții.— Comerciantul Ițic Cuperman din str. Sf. Lazăr 95, a făcut apel fiind amendat cu suma de 27 mii lei pentru contravenție la legea băuturilor spirtoase.

*

— Comerciantul Iosef Aronovici din Bd. Ferdinand 20, a făcut apel fiind amendat cu suma de 5000 lei pentru contravenție la legea monopolului.

Instalarea d-lui maior I. Mircea
la conducerea poliției ieșene

In prezența d-lui colonel Sava Caracaș prefectul județului și a personalului superior polițienesc în frunte cu d. chestor Gh. Leahu, eri dimineață a avut loc solemnitatea instalării d-lui *Maior I. Mircea* comandantul legiunei de jandarmi, în postul de conducător al poliției orașului și județului Iași.

D. Colonel *Caracaș* arată dispozițiunile noului decret lege, care unifică comanda serviciilor polițienești, sub comanda legiunei de jandarmi, urând noului comandant spor la muncă.

Dl. chestor *Gh. Leahu*, după un scurt istoric al poliției, arătând-o ca pe o a doua armată a țării, asigură pe d. maior I. Mircea că va găsi de azi înainte în polițiștii ieșeni aceiași funcționari demni de menirea lor, dându-i cel mai neprecupețit concurs.

Răspunde d. *maior I. Mircea* care mulțumește d-lui colonel *Caracaș*.

Apoi se adresează polițiștilor:

„Nu vă cer decât să fiți buni camarazi între dv. cinstiți, drepți, iubind adevărul, oamenii de caracter, iubindu-vă cariera, căreia v'ați dedicat.

Să cinstiți munca, putând ca împreună să garantăm ordinea și siguranța orașului și județului Iași — a terminat d. maior Mircea. LZR.

x **Laboratorul de analize medicale, chimice și microscopice Dr. Ratianu** autorizat de Min. Săn Publice, execută analize complecte de urină, spute, secrețiuni, etc. precum și orice analize ce interesează industria, comerțul și higiena alimentară. Iași, Cuza Vodă 83.

x Intrebuințați BORVIZUL DE BORSEC ca mijloc preventiv, împotriva boalelor molipsitoare.

Spitalul de boli Mintale și Nervoase Manta-Roșie Com. Bucium Jud. Iași

PUBLICAȚIUNE

Se aduce la cunoștința celor interesați, că în ziua de 22 Iulie a. c. se va ține în localul spitalului Manta-Roșie din comuna Bucium jud. Iași următoarele licitații publice:

La ora 9 a. m. pentru aprovizionarea spitalului cu cantitatea lunară de 2500 kgr. pâine de cal. II și 100 kgr. pâine de cal. I pe timp de 4 luni.

2. La ora 10 a. m. pentru aprovizionarea spitalului cu cantitatea lunară de 600 kgr. carne de vită pe timp de 4 luni.

3. La ora 11 a. m. pentru aprovizionarea spitalului cu articole coloniale pe timp de 4 luni, cu următoarele cantități lunare:

a. Paste făinoase 70 kgr., b. Zahăr tos 60 kgr., c. Untdelemn 90 kgr., Bulion 30, Ceai 2, Grisă 30, Orez 60, Piper 2 kgr.

Licitația se va ține în conformitate cu art. 88—110 inc. din L. C. P., reg. O. C. L. și normele publicate în M. O. No. 127 din 4 Iunie 1931.

Ofertanții vor depune pe lângă ofertă și o garanție de 5 la sută din valoarea furniturei oferite, iar oferta se va face numai în conformitate cu caetul de sarcini care poate fi văzut în fiecare zi de lucru la cancelaria spitalului Manta Roșie din com. Bucium jud. Iași, între orele 8—13.

Medic Secundar, Dr. M. Costea
Intendent, M. Ferariu

No. 124 22 Iunie 1938

Părinți,
Dacă vreți să aveți copii buni, recompensați-le munca școlară (notele școlare) oferindu-le pachetele cu PREMII ȘCOLARE dela *Librăria Alh. Gheorghiu.*

Premiul I un pachet	Lei 80
Premiul II „ „	Lei 70
Premiul III „ „	Lei 60
Premiul de mențiune la studiu	Lei 60
Premiul de bună purtare	Lei 50
Premiul străjeresc	Lei 60

NOAPTEA în SHANGHAI cu DICK POWELL ?

ULTIMA ORA

Şedinţa de astăzi a Sf. Sinod

Bucureşti 25.—Astăzi dimineaţă se deschide sesiunea prorogată a Sf. Sinod, sub preşedinţia I. P. S. S. Patriarh Miron.

Intre altele, înaltul for bisericesc va avea de soluţionat desemnarea unui episcop la eparhia Maramureşului, nou înfiinţată.

De asemenea, se va alege un arhiereu-vicar la eparhia Râmnicului.

P. S. Episcop Vartolomeu al Râmnicului a obţinut un concediu de doi ani, astfel că se impune numirea unui vicar la această eparhie.

Consiliul superior al armatei

Ultima şedinţă a consiliului superior al armatei nu a putut soluţiona toate chestiunile privitoare la înaintări şi alte situaţiuni oliţereşti; întrunirea viitoare a înaltului for militar este, de aceia, aşteptată cu o legitimă nerăbdare.

Se afirmă că data întrunirii consiliului superior al armatei va avea loc între 26—28 Iunie c., dată când se va fi terminat călătoria de comandament, din regiunea Cernăuţilor pe care o fac generalii de brigadă, sub conducerea inspectorilor generali de armată, pentru admiterea la comanda de divizie.

Dl. Gh. Tătărescu spre ţară

O telegramă din Londra anunţă că dl. Gh. Tătărescu a părăsit capitala Angliei, plecând spre ţară.

In drum, dl. Tătărescu se va opri pentru puţin timp la Geneva. Apoi îşi va continua călătoria spre Bucureşti.

Italia şi Germania
vor respecta neutralitatea Elveţiei

Berna 25. — Consiliul federal a luat act cu satisfacţie de cuprinsul notelor trimise de Italia şi Germania, prin care se dau asigurări în ce priveşte respectarea neutralităţii Elveţiei.

S'a hotărît a se exprima mulţumiri guvernelor din Roma şi Berlin.

Ministrul României la Moscova

Moscova 25.—Dl. N. Dianu, noul ministru al României la Moscova, a fost primit eri în audienţă de d. Kalinin preşedintele Uniunei Sovietice, căruia i-a prezintat scrisorile de acreditare.

Procesiunea religioasă dela Suceava
cu prilejul serbării Sf. Ioan Botezătorul

Suceava 25. — Sărbătoarea de eri, Naşterea Sf. Ioan Botezătorul, a fost prăznuită cu mare amploare la Suceava, unde a avut loc şi procesiunea Moaştelor Sf. Ioan cel Nou.

Au luat parte la solemnităţile religioase peste 20.000 de credincioşi, din Moldova şi Bucovina.

Slujbele religioase au început din ajun ţinând neîntrerupt până aseară.

Soborul de preoţi a avut în frunte pe I. P. S. S. Mitropolit Visarion al Bucovinei, P. S. Episcop Ciopron al armatei şi P. S. Arhimandrit Iuliu Scriban.

Seara s'a rulat sătenilor un film cu patimile Mântuitorului, care a fost urmărit cu reculegere şi atenţie.

Cimitirul preistoric
descoperit lângă Buzău

Buzău 25.— D-nii I. Nestor de la Muzeul Naţional de antichităţi şi prof. I. Andriesescu continuă dezgroparea cimitirului din epoca de bronz (1800-1600 înainte de Hristos) descoperit la Sărata-Monteoru.

S'au găsit până acum 50 de morminte, de o mare importanţă arheologică.

S'a stabilit că e vorba de un cimitir de războinici, îngropaţi cu topoare de luptă şi pumnale de bronz.

Alături de cimitir s'a început dezgroparea unei staţiuni neolitice descoperită de dl. Nestor.

Asupra celor găsite la Sărata, s'au făcut comunicări şi la Academie.

200,000 evrei gata să părăsească Austria

Viena 25. — Faţă de măsurile luate de guvern, foarte mulţi evrei au început să-şi facă formalităţile pentru a pleca din Viena.

Evreii fac coadă la comisariate şi la legaţiile străine, pentru a obţine actele necesare.

Cifra 200.000 evrei din Austria sunt gata să părăsească ţara.

Neînţelegeri între hitleriştii germani şi austriaci

Londra 25.—Ziarul „Daily Telegraph" anunţă din Viena că neînţelegerea dintre naţional-socialiştii germani şi cei austrieci se accentuează.

O delegaţie de 8 naţ.-socialişti austrieci a plecat la Berlin să se prezinte Fuehrerului Hitler.

Fuehrerul este însă la Berchtesgaden. Delegaţia a plecat acolo.

Printre punctele cerute de austrieci este şi acela de a se da mână liberă de acţiune d-lui Seyss Inquart.

Excursia Voevodului Mihai

Bucureşti 25.—Marele Voevod Mihai şi clasa Sa, continuă excursia în vestul ţării.

Astăzi Marele Voevod soseşte la Anina, unde va vizita minele de cărbuni şi domeniile Reşiţa.

M. Sa va fi găzduit la vila Cireşoaia a fabricelor Reşiţa.

Apoi, se va îmbarca pe o şalupă, vizitând lacul Viniţă, Cazanele, Porţile de fier, Orşova şi insula Adakaleh.

Peste câteva zile, Marele Voevod se va întoarce în capitală.

Profesori ieşeni
în comisiile de bacalaureat

In comisiunile de bacalaureat de anul acesta au fost numiţi următorii profesori ieşeni:

Octav Gheorghiu, franceza, la Tg. Mureş; M. Bantaş, franceza, la Braşov; D. Corlăţeanu geografie, la Odorbei; Ant. Vidraşcu, geografia, la Craiova; I. M. Marinescu, prof. universitar preşedinte la Craiova; d-na Eugenia Cotae geografie la Craiova. Traian Bratu prof. univ. preşedinte la Bucureşti, V. Butureanu filosofie la Bucureşti, M. Carp română la Bucureşti, C. Botez franceza la Bucureşti, Roiu Lucian Şt. Naturale la Bucureşti, Otetea Andrei prof. univ. preşedinte la Bucureşti, Costăchescu M. Româna la Bucureşti, C. Menciu matematici la Bucureşti (licee militare), I. Petroviei prof univ. preşedinte la Bucureşti, Petre Andrei prof. univ. preşedinte la Bucureşti, V. Lungu istorie, la Buzău; Minea Ilie prof. univ. preşedinte la Galaţi, Diaconescu Emil prof. univ. preşedinte la Galaţi, Nicorescu Paul, prof. univ. preşedinte la Ismail. Atanasiu I. prof. univ. preşedinte la Focşani, Bârsănescu Şt. prof. univ. pr. la Brăila, Camelia Nădejde, Nat. la Botoşani; Tr. Gheorghiu, română, la Bacău, Mircea Savul, prof. univ. pr. la Bârlad; Rădulescu M. filosofie la Cernăuţi, Negru N. fizică la Cernăuţi, Orăşanu Barbu Vero, latină, la Cernăuţi, Ionescu Constanţa, franceza, la Chişinău, Ciubuc Zinaida, şt. nat. la Chişinău, Băleanu Al. istoria la Soroca, Florina Bogda la bacalaureat comercial-Bucureşti, Floraa Gh. Şt. Nat. la Ismail.

Motonava „Transilvania"

Bucureşti 25. — Mâine are loc la Constanţa recepţionarea motonavei „Transilvania".

Botezul navei va avea loc de ziua marinei, la 15 August.

Cumpăr Briliante, antichităţi. Vindeţi bine **Brătianu 82** Notaţi bine No.

Bâzu Cantacuzino e bolnav

Buc. 25 — Aviatorul Bâzu Cantacuzino a plecat eri cu avionul la Paris.

Cunoscutul sportiv este suferind şi vrea să consulte medicii parizieni.

In chestia mieilor bolnavi
dela Abatorul local

Intr'un ziar local s'a relatat faptul că parte din mieii aduşi spre tăere la Abator, ar fi avut antrax.

In legătură cu acest caz, d. dr. Ionescu, fostul director al Abatorului, ţine să ne precizeze următoarele:

— „Intr'adevăr, se întâmplă ca la animalele aduse la Abator spre tăere să se semnaleze antrax.

Foarte rar însă apare această boală la miei.

In cazul de la Abator greşala este că s'a îngăduit ca mieii aduşi la tăere să păşuneze pe terenurile din jurul Abatorului care neîndoios că sunt infectate de microbi.

Or, se ştie că legea opreşte cu toată hotărârea păşunatul pe terenurile din jurul Abatorului a încheiat d. dr. Ionescu.

Am redactat întocmai.

rep.

Crimă la chef

Bucureşti 25. — O crimă la chef s'a comis aseară în str. Pop Ştefan 64.

Sculptorul în piatră Filip Francesini a organizat o petrecere, la care a invitat şi pe sora lui cu concubinul ei C. Ioniţă, de profesie frizer.

In timpul chefului s'a iscat o ceartă.

Infuriat, frizerul a scos un cuţit şi l'a înjunghiat pe Francesini.

In stare gravă, victima a fost dusă la spital.

A dispărut un copil

Dl. Ioan Luca din str. Cristofor No. 8, a depus la chestură o reclamaţie prin care cere a se face cercetări pentru descoperirea fiului său Costică, de 9 ani, dispărut de acasă de câteva zile.

x **Serbare** — Serbarea de sfârşit de an şi împărţirea premiilor la lic. „Alexandru cel Bun" are loc Marţi 28 iunie, ora 10 dimineaţa, în localul şcoalei.

Bună recompensă

persoanei care va aduce în str. Mareşal Prezan No. 2 O SERVIETA CU ACTE pierdută în tramvaiul Copou-Socola, ieri 24 iunie a. c.

Incercare de apropiere
anglo-germană

Londra 25.—Lordul Londondeny va face încurând o călătorie la Berlin.

Lordul Londondeny face parte din comitetul de parlamentari engleji, favorabili unei apropieri anglo-germane.

COSTUME DE BAIE
modele originale străine găsiţi numai la
Mag. FAVORIT

Ştiri poliţieşti

Scandaluri nocturne

In Piaţa-Unirii-Astă noapte, în faţa berăriei „Luther" s'a produs un scandal care apoi a degenerat în bătae.

Tinerii Gh. Flaişer din str. Sărăriei No. 97 Eugen Danes, str. Codrescu No. 7 şi Anghel Agapie din Bulevardul Ferdinand No. 21, după ce-au consumat o cantitate de băutură, la un moment dat s'au luat la bătae.

A intervenit gardianul Pecenco care i-a condus la Biroul Judiciar.

Dl. comisar V. Mihoci face cercetări.

Şi în Tătaraşi.—La Biroul Judiciar au fost aduşi Luca Dumitru din str. Florilor No. 17, N. Popa str. Eternităţii No. 21, I. Nagler str. Bucşinescu No. 12 precum şi surorile Lucia şi Eugenia Stroici, pentru faptul că pe când se aflau în grădina cârciumei C. Cocriş din str. Tataraşi 21, au provocat scandal, bătând pe un chelner. ce a fost transportat la spital.

Agresiune.--La cerinţa d-lui N. Simian din strada Aurel Vlaicu, a fost condus la poliţie Costache Iitimiu din str. Aurel Vlaicu 68. Acesta este învinuit a fi sărit în plină stradă să-l înjunghie cu cuţitul.

Incendiu în Socola.—Un incendiu s'a declarat la locuinţa d-nei Maria Bosânceanu din str. Ţutorei.

Focul luând naştere dela o sobă defectă, s'a întins cu repeziciune, cuprinzând acoperişul care a fost mistuit de flăcări.

Sosind pompierii focul a putut fi localizat.

Accident de circulaţie.—In stare gravă, au fost transportate la spitalul Israelit femeea Elena Sârbu şi fiica sa Paraschiva, din str. Radu-Vodă No. 11.

Numitele pe când mergeau pe stradă, au fost surprinse de o căruţă, care le-a produs grave leziuni la cap şi picioare.

PUBLICAŢIUNE

Se aduce la cunoştinţa celor interesaţi, că Gimnaziul Industrial „V. Mălinescu" Iaşi din str. Lascar Catargiu 23, va ţine licitaţie publică conform legei Cont. Publice, pentru procurarea a 7 vagoane lemne de foc (esenţă tare) necesare şcolii pentru iarna anului 1938 | 1939.

Licitaţia se va ţine în cancelaria şcolii în ziua de 4 Iulie la ora 4 p. m. cu oferte închise şi prin bună învoială.

Licitatorii vor depune în numerar sau în efecte de stat garanţia de 5 la sută din valoarea ofertei.

Caetul de sarcini şi celelalte condiţiuni se pot vedea în fiecare zi de lucru, la cancelaria şcolii între orele 8—11 a. m.

Comitetul

x **Dr. M. Segal** *medic de spital,* **mutat** *în str. Cuza Vodă No. 83 (Palatul Braustein), consultă şi operează boli de* **nas, gât şi urechi** *între 8-10 a. m. şi 3-6 p. m. Telefon 1767.*

ORA 12

Decret de graţieri

Bucureşti 25.—„Monitorul Oficial" de astăzi publică un decret prin care se acordă o serie de graţieri şi reduceri de pedepse.

Avioane germane
au zburat deasupra Cehoslovaciei

Praga 25.—Două avioane germane au sburat eri deasupra frontierei cehoslovace.

Avioanele au înaintat 5 km. pe teritoriul cehoslovac până la Hausbartiger în Boemia de sus.

Se crede că aviatorii germani au scos fotografii, deoarece au sburat la o înălţime joasă.

Aventura unor elevi din Bălţi

Bălţi 25—Elevii Mihailovici şi Dumitrescu a dispărut de la domiciliul părinţilor, cu suma de 8000 lei.

Ei au ajuns la Brăila, pentru a se îmbarca pentru Orient.

Acolo însă au fost prinşi de poliţie.

Demonstraţie de apărare pasivă

Bucureşti 25—La postul de pompieri Gutenberg a avut loc azi dimineaţă o demonstraţie de apărare pasivă.

A participat şi d. Ar. Călinescu.

Moartea misterioasă
a unui proprietar din Sculeni

Sculeni 25.—Proprietarul Nec. Mărculescu, în etate de 43 ani, fost agent de percepţie, a fost găsit mort locuinţa lui.

Dl. dr. Grecin a făcut autopsia corpului şi intrucât bănueşte că ar fi vorba de o sinucidere prin otrăvire, a trimis organele interne la Institutul Medico-Legal din Bucureşti.

Cercetările continuă.

Acreditive pentru salarii

Astăzi au sosit acreditivele necesare pentru plata salariilor la justiţie, armată şi interne.

Plata va începe Luni dimineaţă.

E probabil că Luni va sosi şi acreditivul pentru pensii.

INŞTIINŢARE

Elevii şi elevele premiante care vor poseda o fotografie dela Studio Mimosa Iaşi, Cuza Vodă 7, vor participa la concursul organizat de librăria Ath. Gheorghiu (secţia fotografică). Concursul va avea loc la 5 Iulie c. în localul Libr. Ath. Gheorghiu, orele 11 dim. — Se vor acorda 3 premii a câte un tablou mare, din fotografiile ce se vor expune în vitrinele libr. Gheorghiu, acelora care vor avea mai multe voturi. *Ath. Gheorghiu*

Mâine Duminică dela ora 12 a. m
MATINEU LA SCALA
cu cele mai mari filme ale stagiunii
Sylvia Sidney în GANGSTERUL EVADAT
DODSWORTH romanul lui Sinclair Lewis
Matchul România-Cuba şi o completare colorată

x **Tenul iritat de vânt şi de soare** se înfrumuseţează repede şi admirabil întrebuinţând **Crema Miraculoasă** preparatul Laboratorului Dr. A. Ratianu Iaşi, str. Cuza Vodă 83.

Această minunată cremă albeşte şi catifelează pielea, distrugând petele şi coşurile depe obraz. Se trimite contra ramburs oriunde se cere.

„SCALA"
prezintă de Luni
Alte două succese categorice
Cel mai mare tenor al lumii
Tino Rossi
IN
Marinella
şi noua viziune a aventurilor celebre
BRIGADA 41
cu Ollyvia de Havilland şi Errol Flyn

x O sală răcoroasă, singura cu plafonul descoperit, o audiţie excelentă cu cele mai moderne aparate, filmele cele mai frumoase şi preţurile reduse 14, 10 şi 5 lei, oferă numai cinematograful „Scala".

AMATORI FOTOGRAFI
Plecând în vilegiatură
nu uitaţi să vă luaţi adevăratul D-voastră prieten
Aparatul fotografic dela Librăria
ATH. GHEORGHIU
— DEPOZIT DE MATERIALE FOTOGRAFICE —
La o cumpărătură de 10 filme oferim **unul gratis**
Se primesc lucrări de amatori.

Toată lumea merge azi la „SCALA"
Singurul cinematograf cu plafonul descoperit
Sylvia Sidney
Henry Fonda
— — în filmul de aventuri senzaţionale
GANGSTERUL EVADAT
(Trăim numai odată)
Ruth Chaterthon
Walter Houston
în romanul lui Sinclair Lewis
DODSWORTH
(A DOUA TINEREŢE)
Jurnalul „Paramount" cu matchul România-Cuba şi o completare colorată.

Noul spectacol dela POMUL VERDE
GINERELE DIN HELM
UN TRIUMF AL COMEDIEI MUZICALE EVREEŞTI —
Astă-seară Sâmbătă 25 Iulie 1938

BIBLIOTECA UNIVERSITĂȚII -IAȘI-

ANUL XXXIV No. 9370

ABONAMENTE:
Lei 350. . . . . pe un an
„ 180. . . . . „ 6 luni
„ 90. . . . . „ 3 luni
„ 35. . . . . „ 1 lună
„ 1500. . . Instituții publice

Atelierele tipografice „Opinia"
IAȘI STR. LAPUȘNEANU 37

1 LEU

OPINIA

Ziar popular cotidian

MARȚI 28 IUNIE 1938

TELEFOANE
Redacția. . . . . No. 1298
Administrația 1299
Serv. de noapte red. . 1436

Redacția și Administrația
IAȘI STR. LAPUȘNEANU 37

Director: C. R. GHIULEA

REFORME INSEMNATE IN FOLOSUL MUNCITORIMII MANUALE

Este cunoscut faptul că noi avem una din cele mai avansate legislații muncitorești. Insă aplicarea ei a suferit scăpări regretabile.

Problema muncitorească este capitolul unde se va activa foarte intens și unde d. Mihail Ralea, ministrul muncii, își concentrează întreaga atențiune.

Din întregul complex al vastei probleme muncitorești, se desprindea aceia a necesității pensionării muncitorilor cari nu mai pot lucra.

Această problemă care e pe cale să fie rezolvată favorabil în Franța, face parte din programul de reforme muncitorești al d-lui ministru Mihail Ralea.

Dar pensionarea muncitorilor bătrâni, este numai un mic capitol din marele reforme pe care le pregătește legislației muncitorești d. ministru Mihail Ralea.

D-sa studiază actualmente organizațiile muncitorești „Dopo Lavoro" și „Kraft durch Freude", cari s'au dovedit atât în Italia cât și în Germania, de reală utilitate.

Astfel pentru muncitorimea românească, luată sub Inalta protecție a Majestății Sale Regelui Carol al II-lea, se arată noui și promițătoare orizonturi.

Nevoile muncitorimii sunt prea mari peentru ca să nu li se dea soluțiile pe cari le așteptau de atâta vreme.

Prin reformele pe care le studiază d. Mihail Ralea, ministrul muncii, se va ajunge la o stare de lucruri mulțumitoare și în acord perfect cu dezideratele, de multă vreme exprimate, de această importantă clasă socială.

Ritmul de viață nouă, care animă astăzi viața românească, va fi simțit și de către muncitorimea română

.: La Ministerul educației nationale :.

După cum se știe, P. S. Episcop Nicolae Colan s'a retras de la Ministerul educației naționale ; iar interimatul acestui departament a fost preluat de d. ministru de interne Armand Călinescu.

Iată, în clișeu, solemnitatea instalării noului ministru. In dreapta d. Armand Călinescu rostindu-și cuvântarea. In stânga, P. S. Episcop Colan ministrul cultelor.

Dificultățile grâului în Italia

Măsuri de prevedere. — Pâne cu făină de porumb. O tranzacție interesantă cu Jugoslavia.—Vapoare de război în schimbul grâu ui.

In Italia există o îngrijorătoare problemă a grâului. Pământul peninsulei nu-i destul de fertil și totdeauna Italia a avut nevoe să importe grâu.

In ultima vreme, situația s'a agravat, pentrucă populația Italiei a sporit simțitor. E adevărat că d. Mussolini a organizat celebra „bătălie a grâului" care a sporit producția cu aproape 50 la sută. Insă anul trecut recolta a fost slabă ; și tot slabă e anul acesta. E teamă deci că, până în câteva luni, Italia va simți lipsa pâinei.

Ca măsură de prevedere, s'a dat ordin ca în toată Italia făina de grâu să fie amestecată cu 20 la sută făină de popușoi.

Pâinea astfel fabricată are o culoare gălbuie și un gust nu tocmai atrăgător. La multe brutării, dealtfel, s'a lucrat o pâine rea, — ceia ce a provocat nemulțumirea populației. Autoritățile au pedepsit pe brutarii cu pricina, și tot odată a instituit premii în valoare de 600.000 lirete pentru brutarii care vor lucra pâne bună din grâu amestecat cu păpușoi.

Totuși problema pâinei e în picioare și va fi nevoe să se aducă din străinătate cantități mari de făină.

In acest scop, guvernul din Roma tratează cu Ungaria, și pe cale să reia legăturile economice cu Rusia sovietică.

Insă tratativele cele mai avansate sînt cu Jugoslavia. Acesta a fost rostul principal al recentei întrevederi a d-lui Stoiadinovici primul-ministru jugoslav, cu contele Ciano ministrul italian de externe.

Se zice că s'a și ajuns la un acord de plată în natură. Jugoslavia va trimite grîu ; în schimb Italia va construi, în șantierele navale de la Triest, două vase de război pentru statul jugoslav. In acest fel se va ameliora nevoia de grîu în Italia.

Din toată lumea

Colonia școlară

Societatea „Spiru-Haret" a organizat și anul acesta o colonie școlară la Mangalia, între 1 Iulie — 1 August.

Societatea are fonduri pentru a oferi întreținerea gratuită a 52 elevi din curs primar. Fiecare școală primară din oraș a desemnat câte 2 elevi.

Mulți părinți însă s'au adresat societății, cerând reducere la taxa de 1200 lei.

Ceia ce Societatea nu poate admite, deoarece nu sunt fonduri.

D-na col. Irimescu, președinta societății, a plecat la București spre a obține unele fonduri, pentru a veni în ajutorul elevilor săraci și cari au nevoie de plajă și băi.

In cazul când se vor obține fonduri, se vor primi elevi cu taxa redusă.

Se poate, de asemenea, să se mai formeze o serie între 1 August — 1 Septembrie.

Echipele regale

La regionala locală a Fundațiilor Regale, se lucrează la întocmirea programului de activitate a echipelor regale, care vor pleca în curând la lucru.

Va funcționa același număr de echipe ca și anul trecut.

E probabil că vor lucra în aceleași centre, deoarece în programul Fundațiilor se prevede că o echipă trebue să stea 3 ani într'o localitate.

Deci, acesta ar fi ultimul an când echipele merg în aceleași centre.

Steag uriaș

In vederea vizitei Suveranilor britanici (care se va produce la sfârșitul lunii Iulie), Parisul a pregătit cel mai uriaș steag din lume.

O pânză colosală, în culorile britanice, va fi atașată de turnul Eiffel.

Acest drapel cu totul excepțional va avea o suprafață de 1500 metri pătrați, iar stâlpul de susținere (adica turnul Eiffel), 300 metri înălțime.

Cercetările savanților ruși în chestia tuberculozei

Cercetările făcute de către savanții ruși în ultima vreme, au avut o influență însemnată asupra creșterii cunoștințelor în ce privește evoluția și tămăduirea tuberculozei.

S'a ajuns la constatarea că produsele dispersării grăsimilor și albuminoaselor, împiedică creșterea și înmulțirea bacililor Kock. Pe baza constatărilor acestea, s'a ajuns la alcătuirea unei metode raționale de alimentare a bolnavilor.

Tot așa cercetările asupra modificărilor substanțelor în organismul bolnavilor, au dat un material de constatări foarte prețioase. A fost găsită o nouă metodă de folosire a razelor Roentgen pentru tămăduirea boalei, făcându-se în numeroase institute experiențe de vindecare a tuberculozei plămânilor, a ochilor a pielii și a băsicii urinare. Și chirurgii au ajuns, la constatări importante în ce privește operațiile în cazurile de tuberculoză a plămânilor.

Cerșetoarea bogată

Un caz interesant de sadism al cerșetoriei s'a descoperit la Marsilia.

O femee în zdrențe și care spunea că e oarbă, făcea apel la mila trecătorilor. Primind un denunț, poliția a făcut descindere la locuința cerșetoarei și a descoperit lucruri uimitoare. Cerșetoarea și barbatul ei, locuiau într'un apartament fastuos ; aveau în salon un piano scump, iar patru câni de lux dormeau pe perne de catifea. Perechea respectivă trăia pe picior de bogătași, iar femeia nu era deloc oarbă.

Originala cerșetoare a fost arestată sub învinuirea de escrocherie.

O prințesă harnică

Mica prințesă Elisabeta (Lilibeth) moștenitoarea tronului Angliei, iubește foarte mult lecturile. Ea se duce prin librării și își alege singură cărțile. Intr'un carnețel special însemnă cu grijă cărțile pe care le-a cetit : povești englezești, extrageri din mitologie, povestiri de călătorie, cărți ilustrate cu fabule în care e vorba mai cu seamă despre cai și câni.

Lilibeth cetește cu plăcere și versuri, din care multe le învață pe derost.

Dar Lilibeth este și o devotată cititoare a gazetelor, urmărind evenimentele mondiale și primind explicațiuni potrivite cu vârsta ei de 12 ani. In acest fel mica moștenitoare a tronului se pregatește pentru rolul de regină pe care va avea să-l joace într'un viitor depărtat.

CETIȚI IN PAG. IV-a ULTIMA ORA

-- Figuri ieșene --

Dl. căpitan Străinu comandantul Pompierieî Iași. (văzut de Godeli)

O contribuție prețioasă la „luna cărții"

Cărți și manuscrise rare, din biblioteca lui T. T. Burada

expuse la Fundația Ferdinand

In urma regretatului folclorist și istoriograf T. T. Burada a rămas o bogată bibliotecă, cu volume și manuscrise de o deosebită valoare.

Dl. maior Al. T. Burada, fiul marelui om de știință, cu o adevărată pietate față de părintele său, a aranjat o vitrină la parterul Fundației Regale Ferdinand I cu câteva din volumele și manuscrisele ce se află în posesia d-sale.

In special prezintă o considerabilă importanță manuscrisele expuse, dintre care citâm: „Cel dintâi curs ținut la Univ. din Iași de Simion Bărnuțiu (1860) ;" „Cel dintâi curs predat la Iași de N. Negură (1861)" ; „Gramatica Rusească predată în Moldova (1850)" ; „Cosmografia—Curs predat la Acad. Mihăileană de V. A. Urechia (1853)" ; „Tâlcuirea Evangheliilor de V. A. Urechia (1852) ; Testamentul Vornicului Tudorachi Burada (1844) ; „Rugăciuni alcătuite de Vorniceasa Maria Burada (1829)".

De asemenea mai sunt expuse o serie de cărți rare editate de Tipografia Instit. Albina și desemne în legătură cu cursul de topografie de la Ac. Mihăileană (1854).

Gestul d-lui maior Burada care a alungat colbul de pe prețioasele cărți, expunându-le spre a putea fi cercetate și admirate de către generațiile ce se ridică pe temelia culturei înaintașilor, merită a fi relevat.

Frământările omenești

Visul arabilor

...de a deveni stăpânii Mediteranei !

Unul din conducătorii teroriștilor arabi din Palestina este Assad Dagher, care acum vre-o 15 ani a condus și răscoalele din Syria.

Intr'o convorbire cu un ziarist european aflat în anchetă la Ierusalim, Assad Dagher a declarat :

— „Ziarele din Europa ne numesc asasini. Dar teroarea e singurul mijloc care ne rămâne spre a atrage atenția umii asupra noastră.

Astăzi ni se spune asasini ; iar mâne vom fi salutați ca eroi naționali. Până în 50 de ani, trebue ca Mediterana să redevie o mare arabă".

Așa dar, naționaliștii arabi visează ca neamul lor din Asia și Africa de nord, să stăpânească Mediterana.

Deci, un element nou în lupta de heghemonie mediteraniană dintre englezi și italieni.

Strandul orașului Iași

de Pr. CICERONE IORDĂCHESCU
profesor universitar

In una din zilele trecute m'am întâlnit în tramvai cu admirabilul suflet, de o rară bunătate, care este d. Nichita Mocanu. Din una'n alta, ne-am luat de vorbă despre Strand. D-sa a insistat să merg să-l văd. Am cedat insistenții d-sale și ne-am dus împreună să vedem o adevărată minune. Intrebuințez acest cuvânt din urmă gândindu-mă la felul cum se lăcea până acum gospodărie în lucrurile publice și ce am văzut la Strand.

In dosul Palatului Administrativ, unde altădată nu erau decât băltoage și bălării, cuiburi de infecție, care primejduiau sănătatea, nu numai a vecinilor, ci a unei părți din orașul Iași, a răsărit ca prin minune o frumusețâ, pe care privind-o nu-ți vine să crezi ochilor. Tot terenul din dosul vechii curți domnești este azi parc-că un tablou măestrit pictat.

Strandul Iașilor, o raritate pentru noi și pentru moravurile noastre, este azi un loc de recreație și chiar de atracție pentru vizitatorii străini. *Eine wirkliche Schenswürdigkeit* ar spune nemții.

Intrebuințez această expresie germană pentru că noua creație răsărită ca din pământ în unul din principalele cartiere ale Iașilor, mi-a adus aminte, de cum l-am văzut, de Heidelberg și alte orașe germane, în care am trăit acum aproape trei-zeci-de ani în urmă. Numai în Germania am văzut asemenea locuri de recreație pentru toată lumea, dar mai cu deosebire pentru tineret ; locuri de recreație, de înviorare fizică și morală, și de sănătate. Universitățile ca și orașele germane, aveau de mult asemenea îndămânări puse la dispoziția publicului și mai ales a lumei școlare.

Strandul nostru, perfect întreținut, de o curățenie exemplară, cu un basin de peste 3000 m. p., cu adâncime de apă dela 0.50 până la 3 m., cu tot ceia ce se cere pentru doritorii de a scăpa câteva clipe de dogoarea acestor zile de vară, sau pentru cei osteniți de o muncă istovitoare ; cu un parc de abori care-l stăpânește de toate părțile ; însfârșit cu tot confortul necesar ; este o probă de adevărată civilizație.

Pentru locuitorii Iașului și pentru vizitatorii istoricii ca-

(Continuarea în pagina 2-a)

Note de drum

București - Giurgiu

La malul Dunării.—Vedere spre Rusciuc.

Garnitura pentru Giurgiu pleacă din Capitală dimineața la 6.40. Trecem prin gara Filaret. Compartimentele aproape pline. Zi de vară. La periferie, se amenajează un parc —pe un fost maidan, probabil. Foarte multe ogoare cu popușoi și nutreț. Gara *Jilava* e mică cât un canton. E străjuită de 4 plopi. Halta *Sintești*. Gara *Vidra*,, mică. Prin unele ogoare, plantații de pomi, la linie. Trecem peste Argeș. E lat cam cât și Prutul. Apa-i turbure. Convoiul de căruțe de pe șosea merge în voie. In gara *Grădiștea*, viea-i întinsă ca iedera. In gara *Comana*, fug pe lângă vagoane, întrecându se, băieți și fete, care au în coșuri de vânzare tot felul de fructe. Pe coaste de deal sunt plantate vii. Prin ogoare, ca niște santinele, răsar copacii. Trecem printr'o pădure. La șes, o pădure e lucru mare. Pe la tântânile din sat, femeile spală rufele. Trenul urcă pe-o coamă de deal. Peste gârlă, spre apus, un sat cu casele răsfirate și cu biserica maiestoasă. Gara *Mihai Bravul*.

In apropiere, cazarma „Regele Carol II". La intrare, 2 piloni cu câte o spadă în relief. Două turnuri mici, distanțate. Câmpia e întinsă, iar în depărtări se zăresc păduri.

Gara *Băneasa*, ca o casă, acoperită cu tablă roșie. Incepe o vale întinsă cu lacuri răzlețe. E valea Dunării. Când fluviul se revarsă, toată valea e numai apă. Halta *Daia*, mică. Iată un sat cu livezi întinse, că abia se văd casele. Biserica pe coastă, cu fața galbenă. Gara *Frătești*. Se impune casa unui agronom, probabil, cu plantație tânără, model. La ora 9 am coborât în gara *Giurgiu*.

Orașul are o populație de 32.000 locuitori. Are aceste școli secundare : Liceul de stat de băieți „Ion Maiorescu", Liceul ortodox de fete; „Institutul Modern" particular de fete ; Liceul Industrial și comercial de băieți și Liceul Industrial de fete.

Sunt 5 biserici parohiale : Adormirea — catedrala cu 2 preoți și 1 diacon ; Sf. Nicolai cu 1 preot ; Sf. Treime cu 3 preoți, Sf. Haralambie cu 1 preot și Sf. Gheorghe cu 3 preoți. In garnizoană se află regimentul 5 Vlașca, 1 reg. de artilerie, 1 escadron de cavalerie, etc.

Intru în biserica Sf. Neculai, care are aspect de catedrală. Zidită la 1850. La intrare, uși mari de stejar. Icoana mare Sf. Treime cu Sf. Fecioară în genunchi, e îmbrăcată în argint. E spartă de baionetele Rușilor... Biserica încăpătoare. Să aibă ca 25 m. lățime. Pe jos, mozaic colorat în romburi. Pe cei 4 pilaștrii cu arcade, care susțin bolțile, pictura veche. Corul e plătit de epitropie cu 40.000 lei. Reparația exterioară și amândouă turlele din nou betonate, a costat 2 milioane. Ferestrele și străniile au costat 160,000 lei, iar caloriferul 300.000 lei.

Catapeteazma are 10 icoane împărătești. Sculptura frumoasă, stilul renașterei. Altarul e mare, pe jos, parchet. Colecție de icoane vechi. Are lumină electrică, străni de stejar și 10 ferestre mari.

O cruce mare de stejar, așteaptă să fie transportată la Maglavit.

E făcută de o bună creștină și a costat 5000 lei.

Clopotnița se înalță din mijlocul casei parohiale.

•

In centrul orașului e un mic parc. In mijlocul lui se ridică un vechiu turn de piatră, rămas de pe vremea Turcilor. In el, cică era o cafenea turcească, iar din vârful lui, la ore regulate, ca dintr'o moscheie, strigă *hogea*, obișnuitul cântec după ritualul mahomedan.

Municipiul l-a refăcut, debarasându-l de gherete. Are scară de urcat până în vârf.

•

Curtea Catedralei e împrejmuită cu grilaj de fier. In ju-

(Continuare în pagina 2-a)

La NEVRALGII
DURERI DE CAP
RĂCELI
ANTINEVRALGICUL
JAWOL
La farmacii și droguerii

STRUNGURI
cu Norton și revolver. Prese, shapinguri și raboteze. Mașini de frezat, — de găurit.

POMPE,
compresoare și ventilatoare.
Cazane de aburi, pompe de vacuum.

MOTOARE DE BENZINĂ
și Diesel. Instalațiuni de transport precum și orice alte instalațiuni.

INGINER MAXIM BRANISTEANU
București-Bulev. Brătianu 22-Tel. 49192.

La 1 Iulie a. c. se deschide:
Căminul Fizio-climatic, — Tazlău
(NEAMȚ)
(Profesor Dr. E. Mironescu)
Reconfortare fizică și morală
Prospecte și informații la cerere

x Intrebuințați BORVIZUL DE BORSEC ca mijloc preventiv, impotriva boalelor molipsitoare.

Doctor
Adrian Ștefănescu
Medic de Spital
Boli interne și nervoase
METABOLISM BAZAL
Consult 4—6 p. m.
Str. Tăutu No. 2
Telefon 2269

DOCTOR
Elena Preda
Medic asistent al Spitalului Socola
BOALE NERVOASE ȘI ALE GLANDELOR CU SECREȚIUNI INTERNE
Cons. 2—5 p. m.
Str. Vasile Conta 32

Doctor
A. Dascăl
BOLI INTERNE
VENERICE ȘI SIFILIS
Tratamentul blenoragiei la bărbați și femei
Diathermie urologică și generală
Consultații și tratamente: 7½—10 a. m. și 2—9 seara
Duminică 9—12 a. m.
Iași, Str. Cuza-Vodă 42
(vis-a-vis de Camera de Comerț)

Dr. Gancevici
consultă
BOLI DE PIELE
Str. Lăpușneanu 19
Luni, Mercuri și Vineri
între orele 1—4 p. m.
Telefon 1486

Un cadou util p. părinții Dvs. este UN OCHELAR FRUMOS dela
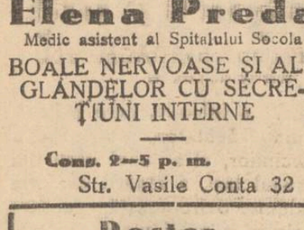
Optica „ARGUS"
Singurul magazin de specialitate.—Iași, Lăpușneanu 43

Primăria Municipiului Iași
PUBLICAȚIE

Se aduce la cunoștința celor interesați că se va ține la această Primărie din Iași str. Alexandri No. 14, licitație publică orală pentru următoarele vânzări:

1. In ziua de 4 Iulie 1938, ora 10 dim.

a) Teren situat în str. Grădinari în suprafață de 1618 m. p. Licitația va începe dela 15 lei m. p.

b) Teren situat în satul Valea Adâncă, com. Galata în suprafață de 3853 m. p. Licitația va începe dela 3 lei mp.

3) Parcela cu fața spre drumul comunal Tg. Copou în suprafață de 881.50 m. p. Licitația va începe dela 4 lei m.p.

d) Teren situat în str. Popăuți, în suprafață de 1680 m. p. Licitația va începe dela 12 lei m. p.

2. In ziua de 6 Iulie 1938 ora 11 dim.

a) Inchirierea locului viran situat în fundul proprietății Avram Moise Naftuli din str. Sf. Lazăr Nr. 87, în suprafață de 711.42 m. p., începând de la 3500 lei chirie anuală.

b) Vânzarea parcelei Nr. 111 din șos. Națională în suprafață de 400 m. p. Licitația va începe dela 15 lei m. p., și

c) Inchirierea parcelei No. 4 din str. Șipotel în suprafață de 206.98 m. p. Licitația va începe dela 500 lei chirie anuală.

Garanția va fi de 5 la sută asupra ofertei în numerar sau efecte garantate de Stat pe valoare de numerar.

Licitația se va ține în conformitate cu art. 88—110 din legea Contabilității publice și art. 31—53 din regulamentul Oficiului Central de licitații și cu normele generale pentru ținerea licitațiilor publice, publicate în Monitorul Oficial Nr. 127 din 4 Iunie 1931.

Orice relațiuni se pot pot cere în fiecare zi de lucru la Direcția Ad-tivă a Municipiului între orele 8—1.

Primar, M. EȘIANU
Secretar G ral, Ch. Dragan
24604 16.VI.1938

Cure forfetare (Complecte)
cu plecări zilnice (individuale) la
KARLSBAD
FRANZENSBAD
MARIENBAD
PIESTANY
și TEPLITZ-SCHÖNAU
Inscrieri:
Turismul Mondial
București Calea Victoriei 60 — Telefon 4-85-07
Iași Biroul Ing. I. Lemel Str. Lăpușneanu 20, Tel. 1120

Grădina și Sala
Cinema Sidoli
Astăzi până Duminică inclusiv
CU PREȚURI DE VARĂ
7, 11 și 17 LEI
2 MARI SUCCESE
NOAPTEA
în
SHANGHAI
cu DICK POWELL
DORIS WESTON
Al doilea film
Panică
în văzduh
O realizare plin de peripeții cu LEW AIRES
Complectare Jurnal „Eclaire"

ATELIERUL de TAMPLARIE ȘI MOBILE KOMMER Iași Str. Lăpușneanu 33, lângă firma Gavrileteanu, primește orice comenzi în această branșă

PAT DE COPIL din străinătate în perfectă stare, se vinde eftin.
A se adresa la ziar.

CERCUL MILITAR IAȘI

Publicație

Se aduce la cunoștința celor interesați că, în ziua de 30 Iunie 1938, ora 10, se va ține în localul Cercului Militar Iași, str. Carol No. 36, o licitație publică, pentru darea în întreprindere a construirei unei clădiri în curtea Cercului, clădire a cărei valoare se ridică la suma de circa lei 2.000.000 (două milioane).

Licitația se va ține în conformitate cu art. 88—110 incl. din L. C. P. cu art. 31—53 din Regulamentul O. C. L. și normele generale pentru ținerea licitațiilor publice, publicate în M. O. No. 127 din 4 iunie 1931

Toate persoanele cari vor lua parte la licitație vor depune pe lângă ofertă și o garanție de 5%, în numerar sau efecte de stat, din valoarea lucrărei pentru care licitează.

Devizul respectiv și caietul de sarcini, pot fi văzute în fiecare zi de lucru, de la ora 8—13 și 16—19, la biroul casieriei Cercului.

Președintele Comitetului,
General, C. IONESCU
No. 304 din 22 Iunie 1938

x Pentru comenzi de BORVIZ DE BORSEC, adresați-vă reprezentantului societății, — Dl. Vasile Mândru, la cinematograful Sidoli.

DOCTORUL
R. DAMSKER
Medic de Spital
MEDICINA INTERNA
Str. Ghica Vodă No. 32
între 7-9 și 3-5
Boli de inimă
plămâni—rinichi

Strandul orașului Iași

(Continuare din pagina 1-a)

pitale a Moldovei el este o adevărată binefacere.

Ea se datorește în cea mai bună parte d-lui O. Racoviță, fost primar. Fără să fac politică, este o datorie să recunoaștem că d. Racoviță a făcut multe lucruri de isaravă pentru orașul nostru; dar între cele dintâiu este Strandul. Prin crearea lui, d. Racoviță a înlăturat mai întâi un puternic centru de insalubritate din orașul Iași; și pe urmă a dat orașului nostru această binecuvântare, pentru care cu toții trebue să-i rămânem recunoscători. Prin truda d-lor Șoarec și Mocanu, el este întreținut în cea mai bună stare.

Cetățenii orașului, socotesc, nu pot mulțumi întemeietorului și susținătorilor Strandului mai cu efect, decât silindu-se a se folosi de binefacerile lui, cu mic cu mare.

Pr. Cicerone Iordăchescu

Examenul
pentru postul de notar

Sâmbătă s'a dat rezultatul examenului pentru posturile de notari, ținut la Prefectura jud. Iași.

Au reușit d-nii: Emil M. Sturza cu media 7,50; Mihai Anton cu 6,50; Anton Gheorghiu cu 6,50; D. Alexandrescu 6,16; Nec. Ciurea și Gh. Popescu cu media 6.

Epitropia Generală a Casei Spitalelor și Ospiciilor Sft. Spiridon Iași
ANUNCIU

Se aduce la cunoștința celor inscriși și admiși în Colonia Epitropiei Sf. Spiridon de la Budachi că, în seria I-a, din luna Iulie pleacă băieți iar în seria II-a, din luna August, pleacă fete.

Plecarea pentru seria I-a, va fi în seara de 30 Iunie a. c., sau cel mai târziu 1 Iulie.

Copii admiși și care au achitat taxele până la 28 Iunie a. c., vor trebui să aibă:

3 rânduri schimburi, 1 rând haine subțiri, 1 rând haine groase, încălțăminte, pălărie de paie, costum de plajă, 1 pernuță, perie de dinți, pastă, pieptene etc.

Elevii vor avea deasemeni și costumul de străjerie.

Se pune în vedere ca bagajul fiecărui colonist să fie cât mai mic posibil spre a nu ocupa loc prea mare în vagon.

Nu vor fi admiși la suirea în vagon, decât cei care vor poseda bilete de admitere în colonie sau chitanța de plata taxei către Casieria Epitropiei Sf. Spiridon.

No. 3653 27.6.938

Noaptea în — Shanghai ?
cu DICK POWELL

Premiantele liceului de fete „Oltea Doamna"

Intr'un cadru însuflețit, s'a desfășurat Sâmbătă la liceul de fete „Oltea Doamna" din localitate, serbarea de fine de an. La sfârșitul frumoasei serbări s'a dat cetire listei de premiante, după cum urmează:

Premiul muncii

Clasa II B

1. Lăbușcă I. Eva 9.55, 2. Bogza I. Despina 9.04.

Clasa II A

1. Costețchi M. Rodica 9.16. 2. Cuza Gh. Elena 9.13, 3. Hurmuzache E. Ioanda 9.12, 4. Popovici I. Margareta 9.03.

Clasa III A

1. Ionescu N, Maria 9.08, 2. Tuțurman I. Medeia 9.00.

Clasa IV A

1. Dimitriu A. Matilda 9.54, 2. Popovici, I. Florica 9.18.

Clasa V A.

1. Agricola E. Carmen 9.73, 2. Ionescu A. Alina 9.35.

Clasa VI A

1. Popovici I. Dana 9.21 2 Apostolescu P. Cornelia 9.11, 3. Bantaș M. Suzana 9.06

Clasa VII A

1. Georgescu N. Rodica 9.50, 2. Constantineanu N. Dragomira 9,09, 3. Balif L. Viorica 9.08.

Clasa VII B

1. Bușilă V. Adriana 9.32, 2. Baltag D. Valeria 9.09.

Clasa VIII A

1. Ionescu C. Antoneta 9 65 2. Berechet Șt. Virginia 9.57, 3. Soicescu Gh. Cristineta 9,51, 4. Son A. Georgeta 9.36, 5. Ionescu C, Eufrosina 9.06, 6. Vuza C, Irinel 9.01.

Clasa VIII B

1. Țatomir V. Cornelia 9.63, 2. Bușilă V. Viorica 9.24, 3. Hopu Gh. Alexandrina 9.08.

Premiul Sârguinții

Clasa I A

1. Ciolan D. Georgeta 8.65, 2. Coleș P. Mihaela 4.48, 3. Bogatu I. Viorica 8.37, 4. Gheorghiță A. Rodica 8.25, 5. Tiron V. Eugenia 8.13, 6. Sokolschi S. Ana 8.11, 7. Hordilă V. Maria 8.04.

Clasa I B

1. Ivanoviai A. Elena 8.92, 2. Chirica V. Silvia 8.75, 3. Constantinescu G. Sonia 8.64, 4. Rubin D. Clarice 8.24, 5. Cheptea I. Aurica 8.18, 6. Sireteanu C. Paulina 8.18, 7. Popescu A. Ana 8.11, 8. Ureche G. Lucia 8.00.

Clasa II A

1. Dimitriu I. Marcela 8.95, 2. Tutoveanu C. Maria 8 67, 3. Bădulescu N. Arlette 8.61, 4. Constantinescu R. Sanda 8.21, 5. Gaman E. Cornelia 8.39, 6. Pamfil V. Lorica 8.39, 7. Popovici A. Alexandrina 8.35, 8. Cojocaru Gh. Eugenia 8.29, 9. Oaru F. Sarina 8.11, 10. Scarlat M. Constanța 8.11, 11. Timoșca C. Silvia 8.09, 12. Popovici D. Elena 8.07.

Clasa II B

1. Lehrer I. Eva 8.74, 2. Chițu I. Viorica 8 73, 3. Tigoi Gh. Elena 8 66, 4. Popovici C. Julieta 8.58.

Calasa III A

1. Misihănescu T. Georgeta 8.83, 2. Constantinescu St. Constanța 8.46, 3 Turcu V. Paraschiva 8.15, 4. Petrescu I. Dorina 8 05.

Clasa III B

1. Hăulică N. Ana 8 79, 2. Munteanu I. Dorina 8.58, 3. Ștefanovici C. Georgeta 8.42, 4. Aslan-Ceaur I. Carmina 8,34, 5. Mayer M. Debora 8.33, 6 Tigoi Gh. Otilia 8.21,

Clasa IV A

1. Manole P. Marcela 8.87. 2. Barbarino R. Lisellotte 8.67, 3. Antohi I. Emilia 8 56, 4. 4. Wald B. Lucia 8.44, 5. Cămârzan I. Elena 8.29.

Clasa IV B

1. Fischler S. Nelly 8.89. 2. Streinu S. Ioana 8.23, 3. Tomescu M. Maria 8.23, 4. Tibuleac C. Ortansa 8.20, 5. Ionescu C. Elena 8.16, 6 Sandu Gh. Georgeta 8 11, 7. Olănescu I. Maria 8.01.

Clasa V A

1. Victorian V. Aurelia 8.75, 2. Burghelea P. Adriana 8 69, 3. Bădulescu D. Irina 8 61, 4. Zosin M. Constanța 8.56, 5. Moțoc C. Adriana 8.53, 6. Botez I. Angelina 8.26, 7. Cerchez A. Gabriela 8.14.

Clasa V B

1. Cazac Averbuh L. Sofia 8.29.

Clasa VI A

1. Davidson A. Clara 8 80, 2. Ivanenco I. Tatiana 8.58, 3. Marcu I. Eugenia 8,48, 4. Saraga I. Libeth 8.41, 5. Dorfman M. Mania 8.33, 6. Măcelaru O. Maria 8.21, 7. Segal G. Frima 8.14, 8. Salca A. Maria 8.12.

Clasa VI B

1. Efstate St. Madlena 8 92, 2. Derevici M. Aurelia 8,89, 3. Flieghelman L. Kate 8 67, 4. Leonte V. Angela 8.48, 5. Thaller A. Luciana 8.45, 6. Pârpăriță V. Elena 8.26, 7. Pricopescu C. Aurora 8.22, 8. Grinberg D. Suzi 8.20, 9. Bercovici S. Lucia 8.15, 10. Răcoare Gh. Ioana 8 14, 11. Klingher B. Dora 8.11, 12. Costinescu I. Julieta 8.01.

Clasa VI A

1. Vasiliu I. Constanța 8.98, 2. Ionescu A. Heloiza 8.92, 3. Ghelman H. Eugenia 8.82, 4. Lupu C. Margareta 8.69, 5. Melinte Gh. Margareta 8.66, 6. Naum Gh. Lucreția 8.59, 7. Teodorescu N. Lili 8 53, 8. Strișcă Gh. Ligia 8 41, 9. Urdea V. Elena 8.21, 10. Manole P. Ella 8.18.

Clasa VII B.

1. Cohn Hana 8 95, 2. Sofroni I. Valeria 8 52, 3. Gălinescu G. Myra 8.45, 4. Veșler M. Frida 8.01.

Clasa VIII A.

1. Șoarec I. Adela 8 87, 2. Mihăescu D. Maria 8.69, 3. Popa Gr. Florica 8.60, 4. Stănculescu C. Elena 8 58, 5. Manoliu P. Valeria 8.48, 6. Bucescu C. Viorica 8 32, 7. Manolescu I. Elena 8.26, 8. Bogdan Gr. Eugenia 8.19, 9. Cămârzan I. Viorica 8 11, 10. Horga Ch. Graziela 8.06, 11. Haralamb M. Maria 8.00.

Clasa VIII B.

1. Răcoare Mărioara 8 87, 2. Ștefănescu V. Alexandrina 8.76, 3. Băncescu D. Lucia 8.64, 4. Bolohan P. Ecaterina 8.58, 5, Triester B. Leontina 8.57, 6. Bobârnac C. Elena 8,51, 7. Brociner S. Charlotte 8.45, 8. Oxenberg L. Renée 8 33, 9. Pașcanu D. Dorina 8 32, 10. Apostolescu O. Elena 8.19, 11. Bercovici I. Clara 8.14, 12. Lăzescu A. Lucia 8.12, 13. Rusu C. Lucia 8.09.

Intr'un număr viitor ne vom ocupa de serbarea dela „Oltea Doamna".

Omida rusească
în Moldova

Ministerul Agriculturei și Domeniilor a înștiințat Prefectura de Județ că regiunea Moldovei este invadată de omizi rusești, cari sunt o nenorocire pentru agricultură.

Ministerul a cerut să se ia imediate măsuri de distrugerea omizilor.

Informațiuni

x **Mărirea cimitirului Eternitatea.**—Primăria a achiziționat o serie de terenuri din regiunea Ciricului, necesare măriri cimitirului „Eternitatea".

Proprietarii acestor terenuri sunt locuitorii: Gheorgiu, Gh. și N. Luca.

Zilele acestea noul teren va fi îngrădit.

x Mai mulți locuitori din străzile Mașinei, Locomotiva, Aburului și ing. Scutaru, au cerut primăriei de a se deschide o nouă stradă care să lege acest cartier cu str. Nicolina.

x D-l CAROL DRIMER, delegatul Spitalului Israelit și vice-președinte al societății „Sacra", a demisionat din aceste demnități,

x Camera de Comerț a luat o decizie în sensul ca, orice chestiune care privește pe funcționarii acestei instituții, (concedieri sau numiri) să fie aprobată de plenul comisiei interimare.

x **Expoziția de lucrări practice** a Gimnazului Industrial „V. Mălinescu" din str. Lascar Catargiu 23 Iași, este deschisă cu începere din ziua de Mercuri 29 Iunie a. c.

Se pot vedea și cumpăra obiectele expuse.

București-Giurgiu

(Continuarea din pagina 1-a)

biserica are trotuar lat din pietre cubice. La intrare 8 piloni marii și 4 trepte de piatră cu mozaic. Are și două intrări laterale, cu câte două trepte și 4 piloni. Ușile de stejar, sculptate. Ușile mari de la intrarea principală reparate de Intreprinderile Ciulei.

*

Liceul de băeți Ion Maiorescu. E înființat în 1819. Dir. Savin Popescu un om amabil și chipeș, e un profesor de fizico-chimice. Cursul inferior e dublu. Are 450 elevi. Din toamnă va avea și un internat pentru 60 elevi. Inchiriază un imobil vecin pentru care va plăti chirie 77.000 anual, In 1925 a ridicat etajul, care a costat 10 milioane. Jumătate din sumă a dat-o Ministeru jumătate comitetul școlar. Ateneul liceului se numește „Ateneul N. Bălănescu". Patronul lui e avocat, orator și om de litere, în vârstă de 71 ani. Fost deputat și secretar general la Domenii. E devotat cauzelor culturale. A donat premii câte 500 lei celui mai bun absolvent și de câte 300 lei elevilor săraci.

Biblioteca liceului are 5000 volume, și cea a elevilor tot 5000. Muzeul de științe naturale și cel de mineralogie, e foarte bogat. Multe obiecte sunt desgropate de la Bălănoaia și Oncești, cariere de piatră. Prin ele grăește trecutul județului. Sunt și resturi de oase. Laboratorul de fizico-chimice, bogat. Inventarul e de 2 milioane.

Liceul a fost vizitat de Voievodul Mihai la 19 Nov. 1936 când s'a ridicat pavilionul. Pe săli și culuoare tablouri clasice în rândul de sus, iar în rândul al doilea, tablouri istorice, așezate în ordinea cronologică. Pot spune, c'am vizitat un liceu model.

*

Până în port sunt 2 Km. lau o trăsură. Mă însoțește un preot amabil. Pe canalul Sf. Gheorghe merg șlepuri și saicuri pentru cereale.

La periferia orașului e o fabrică mare de zahăr „Dăbriana". Spre Dunăre se intinde un șes mare, pe care la revărsare, fluviul îl acopere complect.

Șoseaua are pe zonă răchiți și plopi bătrâni și merge aproape paralel cu linia ferată. Terenuri amenajate pentru plajă. Pe margini, bare de fier. Până la București sunt 60 Km. Serviciul de dragaje; repară vapoare și le despotmolește. Zac uitate, fierărie și resturi de vase vechi, demontate. Par niște schelete uriașe, date la iveală.

La 11 am fost în port și în gară. Dunărea are o lățime de 900 m. Pe țărmul bulgar e așezarea întinsă a Rusciucului. Vaporul „Călărcși" cu 38 pasageri, face de mai multe ori pe zi, cursa la Rusciuc. Adâncimea apei e între 17-21 m. Stau în asteptare. șlepurile N. F. R. Nr. 773. 620, 619. Contra apei merg cu 17 km. pe oră și după apă cu 26 km. Pe un vapor se pot încărca 50-60 vagoane mărfuri, iar pe un șlep 120-160 vagoane. Un șlep e încărcat cu tuburi de Reșița și acum le descarcă pe țărm.

Numeroase vapoare stau la rând: „Vasilica", Silistra", „Daniel", Elveția, ș. a. Salahorii au numai pantaloni, încolo, goi. Digul e pietruit și are cam 3 km. lungime. Un vaporaș, vine spre port. O barcă cu motor spintecă apa spre Rusciuc.

Rusciucul e de două ori mai mare ca Giurgiul. E al 3-lea oraș din Bulgaria. Așezarea lui e pe țărmul înalt, cum e la noi copoul. Dela fabrici iesă fumul în suluri mari, negre. Are multe plantații. Orașul e întins pe țărm, cum e Galațul. Se văd automobilele cum gonesc pe șosea.

*

Pe zona șoselei e locul de plimbare al tineretului din oraș, în serile frumoase. Majoritatea fermelor sunt românești. Sunt foarte puțin Evreii.

La restaurantul „La Bărbosu", din centru, iau masa vre-o 20 învățători, concentrați din județ, pentru exercițiile premilitare până la 1 Septembrie. Li se dă pe zi câte 80 lei, restul îl pun din punga.

La 1^{20} mă urc în gară în trenul de București. E o căldură nesuferită. Călătorii pirotesc pe bănci. Imașurile sunt arse. E semn de secetă. In com. Grădiștea pe deal, e o Școală Normală, acoperită cu tablă roșie. Pare a fi fost un conac boieresc, In apropiere 2 biserici.

Podul peste Argeș e păzit de santinele, care au un picchet pe țărm. Căruțele impletite au chelnă. Pe zona răchiți seculare.

Vii dese și plantații de pomi.

Cobor în gara de Nord, dar imaginile din Giurgiu îmi stăruie încă în minte.

Pr. N. V. Hodoroabă

Continuăm cu Ocaziune rară
Luna bluzelor şi cămăşilor
Preţuri senzaţionale
Cămăşi bărbăteşi Panama Lei 79, 89, 99, 100
„ „ pentru tenis Lei 100
„ „ perforate llor „ 155, 175
„ „ matase perforate Bemberg Lei 200
„ pentru Copii Lei 39, 49, 59
Bluze de matasă croială şi desene exclusive „Hercules" Lei 230, 240, 275
Bluze de damă p. stradă, strand şi sport Lei 59, 69, 75, 95, 100
Ciorapi mătasă pentru dame Lei 39, 49, 59, 79
Şosete pentru copii „ 5, 7, 9, 11
Mare reducere de preţuri la costume de bae
Observaţi preţurile din vitrinele noastre. Notaţi bine adresele, în interesul Dvs., pentru a nu fi induşi în eroare.
hercules
Depozite de desfacere IAŞI Lăpuşneanu No. 24 Ştefan cel Mare 13
Bălţi Reg. Ferdinand 191

Stiri Judiciare

Falimentul „Apretura".— Tribunalul comercial, declarând în stare de faliment fabrica „Apretura" din str. Sf. Lazăr, a cerut parchetului local a se face cercetări, spre a se stabili împrejurări în cari s'a produs falimentul şi dacă nu este vorba de fraudă.

•

Procesul Preot Leu. — Curtea de Apel judecă astăzi în complect de 5 consilieri, recursul Preotului V-le Leu.

Se ştie că la termenul trecut, Curtea a fost în divergenţă, în ceiace privea admiterea recursului.

•

Vânzare silită.—Prima Societate de Economie a cerut tribunalului comercial scoaterea în vânzare prin licitaţie publică a imobilului din str. Săvescu 31, proprietatea d-lui N. Catană, pentru suma de 20 mii lei.

•

Poprire. — Doamna Paula Teitler, având a primi dela Ely Bercovici şi Ghizela Bercovici Fridman din Bucureşti suma de 160 mii lei, a cerut tribunalului local a se înfiinţa o poprire în mâinele d-lui Albert Râşcanu domiciliat la Hotel Binder, pentru orice sumi de bani, titluri etc. va avea de dat debitorilor de mai sus, până la concurenţa sumei de 160 mii lei.

•

Proces comercial. — Tribunalul comercial a audiat Sâmbătă martori în procesul intentat industriaşilor Aronovici et Fii coproprietarii moarei „Moldova" de către d. Lazarovici fostul ador al morei.

Acesta a împrumutat industriaşilor suma de 250 mii lei care a fost investită în afacere, şi cari bani nu i-au fost restituiţi.

Procesul se judecă astăzi în fond.

Încă 5 zile
-LA-
„GALLIA"
Iaşi, Strada Cuza Vodă No. 83
Mare vânzare de cupoane, solduri şi ocaziuni în lenajuri şi mătăsuri.

O telegramă în ...versuri

Umoristul Ion Pribeagu la Iaşi

Humoristicul de mare talent, popularul *Ion Pribeagu*, a scris o revistă cu tipuri şi aspecte ieşene, care se va juca (cu traducere în Jdisch) la Teatrul „Pomul Verde".

Cum repetiţiile acestui spectacol incep azi, direcţiunea teatrului de vară a primit ieri o telegramă cu următorul cuprins.

„Din humor cum nu axistă,
„Ce şi-a împletit şiragu.
„S'a născut a mea revistă.
„Luni scoasc cu ea.
Pribeagu

x La Camera de Comerţ a început repararea interiorului şi înzestrarea birourilor cu mobilier nou.

Un grup de evrei ieşeni

emigrează într'o colonie franceză din Africa

Un grup de evrei ieşeni au hotărât să emigreze în Africa franceză la Côte d'Ivoire.

Evreii ieşeni, în frunte cu dl. Lipa Şmilovici din Str. Sadoveanu 14, au intrat în legătură cu mai multe societăţi comerciale coloniale şi cu mari financiari şi proprietari de terenuri agricole, cu sprijinul cărora se vor stabili în Africa occidentală.

Primul grup se va stabili în Côte d'Ivoire, regiunea Abidjan, un port care se construeşte acum.

Clima e favorabilă europenilor; temperatura variază între plus 23 şi 31 grade.

Populaţia regiunei se ridică la 3.850.000 locuitori, adică 8 locuitori pe Km. patrat.

1937 comerţul a atins 156.166 000 franci la import şi 182 374.000 franci la export.

Terenurile sunt favorabile pentru cu'turi de cacao, cafea, palmieri, bumbac, orez, cauciuc, etc.

Grupul evreilor ieşeni tratează luarea în concesie a câtorva mii h. teren agricol.

La iniţiativa grupului ieşan au aderat evrei din toată ţara.

Se crede că tratativele de emigrare vor fi terminate luna viitoare, iar plecarea primului grup se va face la sfârşitul lunei Iulie.

Dupâ 40 ani de şcoală
Duioasa revedere a promoţiei 1898
la Şc. Normală „V. Lupu"
Serbătorirea profesorilor Şt. Bârsănescu şi preot I. Andriescu

Şcoala normală „V. Lupu" a îmbrăcat din nou haine de sărbătoare, pentru a cinsti pe cei doi devotaţi slujitori ai ei: S. S. Pr. profesor *Ioan Andriescu* şi d. prof. dr. *Ştefan Bârsănescu*, care se despart de această instituţie.

Deasemenea a avut loc revederea promoţiei 1898.

Dimineaţa, în prezenţa d-lor Ioan Mitru, C. Meissner, a întregului corp profesoral al şcolii precum şi a foştilor elevi din promoţia 1898, s'a oficiat de către Pr. Andriescu un parastas pentru pomenirea celor morţi la datorie.

S'a trecut apoi în sala de clas unde s'a făcut apelul, sub preşedenţia d-lui Ioan Mitru.

In momentul când s'a strigat la catalog numele de *N. Stoleru*, toţi au păstrat un moment de reculegere.

Dl. *M. Vasiliu*, şeful promoţiei 1898, în cuvinte pline de emoţie evocă figura lui Stoleru care a murit ca un erou pe câmpul de onoare. A fost un publicist de seamă, îndrumător al şcoalei primare, de care sufletul său era legat.

•

După terminarea strigării catalogului, d. Vasiliu, adresându-se d-lui C. Meissner îi spune:

Ilustre maestre; multe lucruri frumoase şi pline de înţelepciune am învăţat dela dv. care aţi fost ziditor de suflete noi, fiindu-ne veşnic pilduitor de cinste.

Dela dv. am învăţat arta de predare în învăţământul primar, lucru de care ne simţim mândri.

Dacă dv. ne-aţi fost îndrumător sufletesc, d. *Ion Mitru* ca director şi profesor, ne-a făcut oamenii datoriei şi ai sacrificiului.

Dl. C. *Meissner* vorbeşte despre omul de valoare care a fost N. Stoleru.

Cu el am înfiinţat prima şcoală de îndreptare din localitate. Alături de el ţin să-l pun şi pe Teodorescu Simion (Chirileanu) care a fost un fiu sufletesc al meu.

Dl. *Ion Mitru* emoţionat mulţumeşte foştilor elevi pentru râvna, dragostea şi devotamentul faţă de această şcoală vasiliană, dela care şi-au luminat sufletul şi îmbogăţit mintea.

Vreau ca, cu această ocazie, să se realizeze acea Asociaţie a foştilor elevi lucru ce de mult l-am dorit şi în acelaş timp să imortalizăm printr'o placă comemorativă numele celor 100 de eroi căzuţi pe altarul datoriei.

•

După intonarea Imnului Regal, şcoala de aplicaţie „C. Meissner" a executat câteva dansuri naţionale.

Corul condus de d. prof C. I. Baciu a executat magistral câteva cântece.

Solo-urile au fost susţinute de d-ra *Virginia Bolta* şi d. *Hossan* care au fermecat publicul auditor. Un cuvânt de laudă se cuvine şi tânărului C. Lazăr care a executat frumosul solo de corn acompaniat de d. prof. Vasiliu.

•

A vorbit apoi d. *C. Velicu* despre cei doi profesori sărbătoriţi, arătând că şcoala normală a prosperat mult de pe urma Pr. Andreescu şi a d-lui Ştefan Bârsănescu.

D. *V. Tanase* insp. şcolar, neputând participa la această sărbătorire, a trimis o scrisoare prin care urează celor doi profesori viaţă lungă şi spor în toate năzuinţele domnilor lor, pentru binele obştesc.

Dl. *Pescaru* în numele promoţiei 1898, aduce cele mai sincere urări d-lor profesori sărbătoriţi, precum şi cuvinte pline de duioşie pentru cei doi decani iluştri d. *C. Meissner* şi *I. Mitru*.

Mai vorbesc d. *Ion Laudat* în numele absolvenţilor din 1928, şi elevul *Chiriac* absolvent din 1938.

•

Pr. I. Andreescu viu emoţionat, le răgpunde tuturor.

Dl. prof. Ştefan Bârsănescu, îşi arată regretul de a se despărţi de această şcoală unde a găsit cea mai largă înţelegere.

•

A urmat un banchet dat în onoarea celor sărbătoriţi, şi a promoţiei 1898.

Primul toast a fost ridicat pentru M. S. Regele Carol II-lea, de către d. C. Velicu dir. şcoalei.

Au mai vorbit d-nii C. Meissner, I. Mitru, Pr. Andreescu, şi M. Vasiliu care arată necesitatea înfiinţării unei *Academii pedagogice* în localul şcoalei normale „V. Lupu".

C. Lăzărescu

Universitatea latină din Braşov
îşi continuă cursurile de vară
Program 5 Iulie—20 August

Cursuri de: Franceză—Italiană—Latină şi Română (pentru minoritari).

Secţiune speciale pentru profesorii secundari, studenţi, învăţători, elevi de liceu sau persoane particulare.

Cursurile vor fi predate de renumiţi profesori streini, iar conversaţia pe grupuri mici de un mare număr de profesori, studente şi studenţi francezi şi italieni.

Cursurile vor fi complectate de excursiuni, sporturi şi manifestaţiuni culturale.

Taxa cursurilor este de 500 lei lunar. Pensiunea (locuinţă în căminuri, masa la restaurantul Transilvania) 1.500 lei lunar. Informaţii şi prospecte se găsesc la Dl. Profesor Universitar Nic. Şerban, Str. Lascăr Catargi 9, Iaşi. De la 1 Iulie, la Universitatea Latină-Braşov.

UN DEMERS
în chestia monetelor de 250 lei

Dl. C. Pogor Preşedintele Camerei de Comerţ, s'a prezentat d-lui Costin inspector general financiar, aducându-i la cunoştinţă că pe piaţă este îngreuiată circulaţia monetelor de 250 lei; comercianţii sub diferite pretexte refuză primirea lor.

D. insp. Costin în colaborare cu Camera de Comerţ, va da o publicaţie, arătând că aceste monete au putere circulatorie normală, iar acei cari vor refuza primirea lor, vor suferi rigorile legii.

Neregulile dela Baia comunală

Fostul ad-tor Petriţanu
a fost lăsat în libertate

In faţa tribunalului local secţia IV a venit spre reconfirmare mandatul de arestare emis contra d-lui Petriţanu, fost ad-tor al băilor comunale, acuzat de nereguli.

După rechizitorul d-lui prim procuror E. Costinescu şi pledoariile apărătorilor d-nii avocaţi Petre Pogonat şi N. Apotecher, — tribunalul a infirmat mandatul de arestare, punând în libertate pe fostul ad-tor.

•

Tot Sâmbătă au avut loc la cabinetul IV instrucţie dezbaterile în contradictoriu deoarece cercetările privitor la neregulile dela Baia comunală au fost terminate.

Din partea primăriei s'a prezentat d. avocat Emilian Marcu.

Din aceste dezbateri s'a dovedit nevinovăţia d-lui Em. Zailer, care a fost scos din cauză, urmând ca magistratul instructor să dea zilele acestea ordonanţa definitivă de trimeterea lui Petriţanu în judecata tribunalului.

Rubrica cinematografică

Cinematograful „TRIANON" prezintă în săptămâna aceasta „Clubul sinucigaşilor", cu Robert Moutgonery şi Rosalind Russel.

Al doilea film este: „Inima mea plânge", Bobby Breen.

Complectare: Journalul Fox.

•

Grădina şi Sala „SIDOLI" reprezintă „Noaptea în Schanghay", un film luat din viaţa plină de riscuri şi veselie a militarilor americani. Simpaticii actori Dick Powell Doris Weston interpretează rolurile principale.

Al doilea film este: „Panică în văzguh" o realizare palpitantă cu Lew Aires.

Complectare: Jurnalul Eclair.

La „SCALA" se reprezintă celebra operetă „Marinella" cu simpaticul tenor Tino Rossy.

Al doilea film este nemuritoarea realizare „Brigada 41", cu Erral Flyn şi Olivia de Haviland.

Complectare: Jurnalul Paramount.

•

La „ROXY" se reprezintă marele succes „Steaua norocului" cu Jean Kiepura şi formidabila realizare „San Francisco" cu Janette Mac Donald şi Clark Gable.

Complectare Jurnalul Paramount.

x In ultima şedinţă a Uniunei Camerelor de Comerţ din Bucureşti, industriaşul ieşan, d. Const. Pavli, membru în comisia interimară a Camerei, a cerut ca datoria instituţiei ieşene care se ridică la 260 mii lei, să fie iertată, dat fiind situaţia critică în care se zbate Camera din Iaşi.

Rămâne de văzut dacă bucureştenii vor accepta.

x Direcţiunea şcoalei *Steaua* anunţă pe această cale că, serbarea de fine de an, ce trebuia să aibă loc în sala Cinema Trianon, Duminică 26 crt. va avea loc irevocabil Marţi 5 Iulie, ora 9 a. m.

Publicul este rugat a păstra biletele.

x **Durerea de bătături** te enervează şi te indispune. Remediul îl găsiţi în preparatul „ANTICALUS" soluţie şi pomadă care alină durerile şi desfiinţează bătăturile. Depozit Farmacia Dr. Ratianu strada Cuza Vodă 83.

Hemoroizi!
Imediat ce veţi întrebuinţa supozitoarele hemoroidale Anusol Goedecke, veţi observa că senzaţia de nelinişte, de rea dispoziţie şi durere, va dispare. Vă veţi simţi din nou înviorat şi bine dispus, durerile vor dispare. Anusol Goedecke se administrează uşor. Şi medicul Dv. vă va recomanda acest remediu.
Anusol Goedecke

DOCTOR
SOLO SCHREIFEL
Specialist în
Boli de piele
Venerice, syfilis
Diagnostic precoce al sifilisului prin examenul ultra-microscopic
DIATHERMIE
Raze Ultra-Violete
Consultaţi şi tratamente
7—10 dim. şi 2—9 seara
Str. Anastasie Panu 70
TELEFON 2101

Singurul cinematograf cu plafonul descoperit
SCALA PREZINTA AZI
— Noua versiune a filmului epocal —
BRIGADA 41

cu Errol Flyn şi Olivia de Havilland
ŞI FILMUL DRAGOSTEI, MUZICEI ŞI VESELIEI
MARINELLA
cântat de cel mai mare tenor al lumii **Tino Rossi**
Jurnal Paramount şi o complectare colorată
Preţurile: 14, 10 şi 5 lei

CEL MAI ACTIV ANTINEVRALGIC
TEŞTA!
LA FARMACII ŞI DROGUERII

ULTIMA ORA

Controlul actelor de administraţie

Rolul presei. O dispoziţie a Ministerului de Interne

Bucureşti 27.—Dl. Armand Călinescu, ministru de interne, a comunicat organelor de cenzură să nu oprească publicarea informaţiilor privind actele administrative, atât ale organelor centrale cât şi ale judeţelor şi comunelor.

Este nevoe, spune comunicatul ministerului ca printr'o colaborare onestă a presei, să avem controlul actelor de administraţie.

Urcarea tarifului S. T. B.

Aflând de hotărârea consiliului de administraţie al uzinelor comunale, de a urca tariful la tramvae şi autobuze, dl. Armand Călinescu a adus la cunoştinţa Societăţii că nu admite această urcare.

În consecinţă, după două zile de aplicare a preţului sporit, s'a revenit la vechiul tarif.

Ştirea a provocat o impresie deosebită în rândurile publicului bucureştean.

D. prof. N. Iorga în ţară

D-na şi d. prof. N. Iorga a sosit aseară în capitală venind de la Veneţia.

In gară, s'a făcut d-lui Iorga o primire călduroasă.

Comuna „Regele Carol II"

D. Prof. Gusti a plecat eri în com. Dioşti din Romanaţi, spre a începe reconstruirea satului.

La sosire d-sa a fost întâmpinat de populaţia întregei comune.

Dl. Gusti a vorbit sătenilor, arătând deosebita grijă pe care M. S. Regele o acordă satelor.

Comuna refăcută va fi botezată „Comuna Regele Carol II".

Pentru ridicarea satelor

Practica medicală la ţară

Una din problemele discutate în ultima consfătuire ministerială, a fost ridicarea satelor, operă concepută de M. S. Regele.

In această direcţie este îndreptată munca de folos obştesc şi tot acolo vor tinde eforturile Străjii ţării, precum şi organele ministerului muncii şi cele ale ministerului sănătăţii.

Se va crea un organ central, care va coordona toată activitatea.

Între măsurile cu care guvernul va veni curând, este şi aceia de a impune medicilor practica la ţară.

Nici un medic nu va putea practica profesiunea, până nu-şi va face stagiul reglementar la sate.

In prezent sunt în studiu şi alte măsuri pentru ridicarea sătenilor.

Incendiu din pricina imprudenţei unei doctoriţe

Bucureşti 27. — D-na dr. Fima Lederman din str. Filiti 6, bine cunoscută în Capitală din cauza unui proces cu avorturi, a hotărât eri să-şi desinfecteze casa cu pucioasă.

Ea a dat foc pucioasei prin odăi şi apoi a plecat la plimbare.

Curând a luat foc un covor şi de la el toată mobila.

Au intervenit pompierii reuşind să salveze imobilul.

Triplă sinucidere

Comerciantul ambulant Armin Steiner din str. Vitan, vroia cu orice preţ să scape de viaţă.

Pentru a fi sigur de reuşită, el a băut o cantitate de otravă, după care s'a închis în casă cu un ighean de mangal aprins.

Văzân că moartea întârzie, sinucigaşul s'a spânzurat, reuşind înţine să treacă în lumea celor drepţi.

Când omul e cu chef...

Portarul blocului din Calea Plevnei 1, anume V. Filimon, în etate de 26 ani, a făcut eri chef.

Venind acasă beat, s'a urcat în locuinţa lui de la etajul 7.

Neavând probabil destul aer în cameră, cheflul a ieşit să respire pe balcon.

Aplecându-se prea mult peste balustradă, nefericitul a căzut în stradă rămânând mort pe loc.

Inaugurarea bustului lui C. Pancu

Ieri a avut loc, în grădina Casei asigurărilor sociale, solemnitatea dezvelirii bustului lui Const. M. Pancu, fost preşedinte de corporaţii la Iaşi, apărător al meşteşugarilor şi luptător pentru cauza naţională.

Au asistat reprezentanţii tuturor categoriilor de muncitori şi meseriaşi, în frunte cu d. avocat Em. Ceicovschi fost senator al muncii.

Slujba religioasă a fost oficiată de un sobor de preoţi în frunte cu pr. Vuza. Răspunsurile au fost date de un cor străjeresc.

Au rostit cuvântări impresionante, subliniind meritele defunctului, — preot C. Vuza, Vasile Arseni, N. Dimitriu preşedintele Camerei de Muncă, Constantinescu în numele micilor industriaşi, Alex. Renner în numele Casei asigurărilor sociale, C. Căpriţă din partea Camerei de Comerţ şi N. O. Mărgărint în numele marilor industriaşi.

A urmat o agapă la restaurantul Bragadiru. VIG.

INFORMAŢII

x Preţul cerealelor e în scădere.

Pe ziua de Sâmbătă, la Galaţi şi Brăila grîul a pierdut 1000 lei la vagon.

x Cei ce s'au înscris la Epitropia Sf. Spiridon pentru a merge în colonie la Budachi, sunt invitaţi să achite taxa la casieria instituţiei până cel mai târziu mâine.

In caz contrar, vor fi şterşi de pe tablou şi înlocuiţi cu alţi solicitanţi.

x Arestare—Poliţia a reuşit să aresteze pe cunoscutul spărgător Capran Ch. originar din Huşi.

Luat spre cercetare, s'a putut stabili că numitul este autorul furtului dela farmacia Beceanu din Str. A. Panu.

x Siropul Iodotanic Dr. Ratianu aprobat de Consiliul Sanitar Superior, se recomandă cu mare succes copiilor lymfatici, anemici, scrofuloşi şi rachitici pentru purificarea şi regenerarea sângelui, înlocuind Untura de Peşte. Nu produce jodism. Depozit Farmacia Dr. Ratianu, str. Cuza-Vodă 83.

x Doctorul A. Hoffman s'a mutat în str. Armeană No. 9 şi consultă zilnic boli nervoase şi boli de nutriţie dela 10-12 şi 3-7; tratamente de slăbire şi îngrăşare. Telefon 1577.

Demisia Episcopului din Danzig

Danzig 27.—Episcopul catolic din Danzig a trimis la Vatican demisia.

Demisia i-a fost primită.

Mare incendiu în Franţa

Paris 27. — Un violent incendiu a izbucnit la depozitul manufacturei de covoare din Beauvais.

Pagubele trec de 10 milioane franci.

DOCTOR
I. BERNATH
Specialist în boli de copii şi sugaci. —Puericultură
Fost asistent prof. Czerni (Wiena)
Medic spec. la disp. C. F. R.
Electroterapie. Galvanizare. Faradizare. Raze u. v. Diatermie etc.
Cons.: 9—11 şi 3—6
Şos. Arcu 2 lângă farm. Irofte

DE INCHIRIAT 2 apartamente compuse din câte 2 camere, bucătărie, pivniţă, cămară pentru lemne în strada Albineţ 14 bis. Vizibile între orele 9—12 a. m, şi 3—5 p. m. A se adresa d-nei Aglaia Ionescu.

60.000 persoane în lagărele de concentrare din Austria

Londra 27.—Ziarele engleze arată că situaţia din Austria e destul de serioasă.

Naţional-Socialiştii austriaci s'au împărţit în tabere, care se luptă între ele.

Eri s'au împlinit 100 de zile de la ocuparea Austriei.

Cu accest prilej, presa londoneză face o expunere a situaţiei prezente din Austria.

Sunt în lagăre de concentrare 60.000 de persoane, dintre care 20,000 evrei, adică 10 la sută din populaţia evreiască a Austriei.

„Daily Telegraph" crede a şti că se va proceda la reorganizarea complectă a administraţiei din Ausiria şi la înlocuirea lui Burekel.

ORA 12

Noua organizare a „Străjii Ţării"

Bucureşti 27.— Azi a apărut în „Monitorul Oficial" un decret-lege prin care se aduc unele modificări organizaţiei „Straja Ţării.".

Astfel, se decide că toate organizaţiile sportive din ţară, asociaţia „Şoimii Carpaţilor", „Asociaţia femeilor române", etc. se vor încadra în „Straja Ţării"

Preşedinţii acestor societăţi şi jumătate din comitet, vor fi numiţi de „Straja Ţării".

Totodată, se fixează jurămintele ce vor trebui depuse de străjeri.

Străjerii până la 14 ani depun o **făgăduinţă**; cei între 14 şi 21 ani un **legământ**; la 21 de ani se depune **jurământul**, al cărui text este:

„Jur credinţa Regelui meu Carol II. Jur dragoste şi jertfă ţării şi neamului românesc. Jur ascultare şi supunerea Străjii Ţării".

Aşa să-mi ajute Dumnezeu".

Paşapoarte de turism

Bucureşti 27.—In „Monitorul Oficial" de astăzi a apărut un jurnal al consiliului de miniştri, prin care ministerul de interne este autorizat să elibereze paşapoarte de turism în Jugoslavia şi Cehoslovacia, pentru 60 de zile, între 1 Iulie—1 Octombrie.

Paşapoartele se eliberează de către direcţia generală a poliţiilor, în urma avizului O. E. T. R-ului.

Accident de automobil al Gretei Garbo

Stokholm 27.—Un automobil în care se afla artista de cinema Greta Garbo şi dirijorul Stockovschi, a suferit un accident, răsturnându-se.

Din fericire, pasagerii au scăpat cu răni uşoare.

...şi al aviatoarei Amy Johnson

Londra 27.—Celebra aviatoare Any Johnson a suferit un accident pe când sbura cu un planor.

Aparatul s'a sfărâmat, dar aviatoarea a reuşit să se salveze.

Mare raid aviatic

Berlin 27.—Un avion uriaş cu 4 motoare „Kondor 200" a plecat în raid de încercare Berlin-Cairo.

Avionul zboară cu o viteză de 430 Km. pe oră şi transportă 26 pasageri.

Dificultăţile problemei spaniole

Londra 27 — Ziarele scriu despre posibilitatea recurgerei la forţă, pentru a se pune capăt bombardării vaselor engleze de către aviaţia naţionalistă.

Serbarea sfîrşitului de an la Liceul Militar

In sala de gimnastică a Liceului Militar a avut loc ieri dimineaţă serbarea de sfârşit de an.

Slujba religioasă a fost oficiată de un sobor de preoţi, în frunte cu pr. Gheorghiu.

A urmat apoi intonarea Imnului Regal, de către corul liceului, sub conducerea d-lui prof. C. Rezachievici.

D. col. Apostolescu, face apoi o amplă dare de seamă asupra sfârşitului de an şi arată că anul acesta situaţie şcolară poate fi considerată ca bună. Din 294 elevi, au promovat 227, corijenţi 58 şi 2 repetenţi.

Au fost premiaţi următorii: *cl. I-a* Mircea Burlibaşa, Edu Eugen şi Sava M.; *cl. II-a* Tiberiu Turculeţ, C. Bosânceanu şi Aurel Andrei; *cl. 3-a* Gh. Puchin, Gh. Căruntu şi Milea Valentin; *cl. 4-a* Th. Miraslov, Aurel Popa şi Ioan Pricop, *cl. 5-a* Paul Cortez, Ioan Aurel şi M. Timoltе; *cl. 6-a* Jaseghie Ioan, C. Pascaru şi D. Mironescu; *cl. 7-a* Alex. Zipa, I. Pascaru şi Victor Hociung; *cl. 8-a* Aurel Cernăţeanu, Castan Giosanu şi Ioan Streder.

A urmat apoi desfăşurarea unui frumos program compus din recitări, partituri muzicale, exerciţii fizice, dansuri naţionale.

Solemnitatea s'a terminat cu coborârea Pavilionului Naţional, al stolului de străjeri ai liceului. REP.

Asociaţia inginerilor c. f. r.

Bucureşt 27.— Asociaţia inginerilor C. F. R. a ţinut eri adunarea anuală în sala „Progresul".

Intre altele, s'a decis excluderea din asociaţie a celor 60 de ingineri evrei.

Rămâne să se găsească formula potrivită pentru excludere.

35 persoane rănite de explozia unor artificii la Piteşti

Piteşti 27.—O curioasă nenorocire s'a produs aseară în localitate.

Cu prilejul sfârşitului de an, liceul industrial de băeţi a organizat o serbare în grădina publică a oraşului.

La ora 12 noaptea, a început să se dea foc la artificii.

Una din ele a provocat o detunătură puternică, aruncând pământ şi pietriş în toate direcţiile.

Au fost rănite 35 de persoane, dintre care 30 sunt elevi.

Toţi cei răniţi au fost transportaţi la spital.

In cursul nopţii s'a lucrat la extragerea pietrişului intrat în corpul victimelor.

Dintre răniţi, 12 sunt în stare mai gravă.

Serbarea Socolilor

Praga 27.—Eri au continuat pe stadionul Masaryk serbările Socolilor.

La exerciţiile de eri au luat parte 16 000 de băeţi şi 16.000 de fete.

Au asistat 150.000 spectatori, între care 1000 de socoli jugoslavi, 800 de străjeri români şi 20 gazetari români.

Ducele de Kent în Polonia

Varşovia 27.—Ducele şi ducesa de Kent vor sosi în Polonia, în cursul lunii luiie, pentru a face o vizită contelui Potocki.

x Popoare de peste mări şi ţări, cunoaşte şi consumă BORVIZ DE BORSEC.

Ştiri poliţieneşti

Un frizer s'a sinucis prin strangulare în Tg. Cucului

Dl. Herman Isac din str. Cucu No. 65, a adus la cunoştinţa poliţiei că, în podul casei sale, s'a strangulat frizerul Michel Natanzon. Cercetările au stabilit că numitul a recurs la acest gest, din cauza jenei financiare.

*

Furt de bijuterii.—Răufăcători s'au introdus în locuinţa d-lui Emil Dragomir din str. Spinţi No. 4 de unde au furat numeroase lucruri casnice, 1500 lei, inele de aur, şi alte bijuterii de valoare.

Alt furt.—Astă noapte un necunoscut a pătruns în locuinţa d-lui Lt. Raiciu din str. Sărăriei No. 20, de unde a furat un ceas de aur în valoare de 3000 lei.

— Indivizi rămaşi necunoscuţi, au încercat să pătrundă în debitul de tutun şi ziare al d-nei Elena Dobrota din Bulevardul Ferdinand No. 9. Fiind simţiţi de către gardianul din pont, au reuşit să dispară.

Lovit de automobil— Maşina No. 1434, pe când venea pe Str. A. Panu, a dat peste d. Haim Herşcovici pe care l-a trântit cu capul de bordura trotuoarului, producându-i leziuni. A fost transportat la spitalul Ghelerter.

La boală combateţi întâi febra!

— Iar s'a urcat temperatura. Ce-i de făcut?
— Îţi fac o frictiune cu Carmol*) pe tot corpul şi febra îţi va scădea imediat.

*) Carmol este cea mai bună frictiune contra răcelei, gripei, durerilor reumatice şi febrei.

Sănătatea vă veţi păstra întrebuinţând numai

Apogeul higienei moderne.

Fotografii pe porcelan pentru morminte
(Photokeramikă) veritabilă
Durabilitate garantată, comandaţi la cunoscutul studio fotografic
WEISS
DIN PIAŢA UNIREI
CU PREŢ MODEST

Sub cerul liber la „Scala"

UN PROGRAM RECORD

Toată lumea fredonează săptămâna aceasta, o singură melodie: Marinella...

Toată lumea se duce să-l asculte săptămâna aceasta pe Tino Rossi, cel mai mare tenor al lumii...

Toată lumea vorbeşte elogios, încântată, de filmul dragostei, muzicii şi veseliei: Marinella...

„Scala" prezintă de azi acest monumental film, în magistrala interpretare a stăpânului liedurilor divine, Tino Rossi.

„Marinella" rulează odată cu noua versiune a gingaşei poveşti de dragoste şi totuşi marei fresci a războiului dintre două popoare: „Brigada 41".

Errol Flyn, cel mai frumos şi elegant bărbat al Americii, apare alături de minunata Olivia de Havilland, în acest film colosal, care întregeşte programul „Scalei" pentru săptămâna aceasta.

In canicula actuală, sala răcoroasă, singura cu plafonul descoperit, este locul cel mai confortabil pentru vizionarea unui program cinematografic, cu adevărat excepţional.

Azi la Scala

Louis-Schmeling

Incă odată, cinematograful „Scala" stabileşte un succes categoric.

La câteva zile dela senzaţionalul match de box pentru campionatul lumii, între negrul Joe Louis şi germanul Max Schmeling „Scala" este în măsură să prezinte miilor sale de spectatori, pe aceşti formidabili boxeri, în fazele cele mai palpitante ale activităţii lor.

Filmul este prezentat în cadrul Jurnalului „Paramount" sosit azi cu avionul.

Formidabilul succes dela POMUL VERDE
— COMEDIA MUZICALA —
GINERELE din HELM
Astăzi Luni 27 Iunie, pentru a 4-a oară

BIBLIOTECA UNIVERSITĂȚII -IAȘI-

ANUL XXXIV No. 9371

ABONAMENTE:
Lei 350. . . . . pe un an
„ 180. . . . . „ 6 luni
„ 90. . . . . „ 3 luni
„ 35. . . . . „ 1 lună
„ 1500. . . Instituții publice

Atelierele tipografice „Opinia"
IAȘI STR. LAPUȘNEANU 37

1 LEU

OPINIA

Ziar popular cotidian

MERCURI 29 IUNIE 1938

TELEFOANE
Redacția. . . . . No. 1298
Administrația . . . . . „ 1299
Serv. de noapte red. . . . „ 1436

Redacția și Administrația
IAȘI STR. LAPUȘNEANU 37

Director: C. R. GHIULEA

PRIMEJDIA SPANIOLĂ

Republicanii spanioli gata să dezlănțue o conflagrație europeană

Situația militară a republicanilor spanioli este critică. Admițând că și-ar prelungi timp îndelungat rezistența pe sfertul de țară unde se mențin, nu sînt argumente valabile care să ne facă a crede că ar putea căpăta forță ofensivă pentru izgonirea armatelor generalului Franco.

Și deciteori primejdia militară se accentuiază, republicanii încearcă să producă complicații europene, nădăjduind că în acest fel ar reuși să-și deschidă o portiță de salvare.

Bombardarea unor vase străine sau incursiunea asupra teritorului francez, s'a făcut uneori de avioane republicane deghizate în „naționaliste". Dar complicațiile nu s'au produs, pentrucă procedeul a fost descoperit. Și în orce caz, guvernele engleze și franceze au știut să-și păstreze calmul.

Dar guvernul din Barcelona, în dorința complicațiilor, nutrește gândul să-și la răspunderea unei provocări directe. In acest scop a anunțat că e pe cale să „atace orașele italiene!

Un asemenea atac ar determina imediata intervenție armată a Italiei, —care ar atrage intervenția Franței, Garmaniei, Angliei și deci: război european!

Primejdia este vădită.

La un nou succes ofensiv al generalului Franco, guvernul din Barcelona e în stare să-și pue amenințarea în aplicare, pentru a dezlănțui războiul european din care republicanii speră să reiasă iarăși stăpâni pe întregul teritor spaniol.

Catastrofa care ar amenința Europa, face să ne fie tuturor indiferentă lupta de ideologii din Spania. Războiul european trebuește evitat.

Spre acest sfârșit, lumea își pune nădejdea în prudența și prestigiul conducătorilor Angliei și Franței.

Guvernele din Londra și Paris au și făcut demersuri serme la Barcelona. Inlăturarea primejdiei stă astăzi în mâna Franței și mai cu seamă a Marei Britanii. Și sperăm că prudența și cumințenia anglo-franceză vor reuși să cruțe Europei o zguduire catastrofală.

Y.

In vederea vizitei Suveranilor britanici

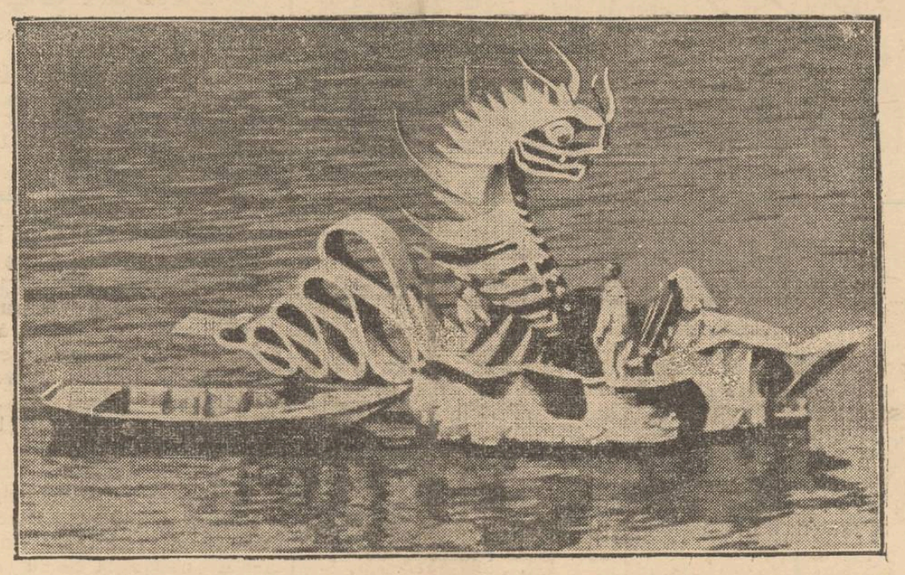

Se știe că vizita la Paris a Suveranilor britanici a fost amânată pentru finele lunei Iulie. Totuși la Paris continuă cu febrilitate decorațiunile pentru primirea oaspeților regali. O creațiune nostimă este construirea din lemn a vestitului monstru din Loch-Ness (în clișeu) care va pluti pe Sena în focuri de artificii, ca o distracție specific britanică.

Spitalul asigurărilor sociale

care se construește la Copou

trebue să aibă 6 etaje

Un just demers la Casa Centrală a Asigurărilor

La construcția noului spital dela Copou, al Asigurărilor Sociale, se lucrează cu hărnicie.

Casa Centrală a aprobat la inceput ca spitalul să fie construit în 6 etaje, ultimul etaj, trebuia să servească drept „Maternitate").

Intre timp, după ce construcția începuse, Casa Centrală, a revenit, dând dispoziții ca spitalul să fie construit numai în 5 etaje, iar diferența de sumă ce o realiza prin eliminarea unui etaj, era trecută în economii.

Ori, cu cinci etaje, spitalul nu poate deservi suficient nevoile asiguraților. Iar dacă nu se construește Maternitatea, lehuzele asigurate vor fi internate în altă parte. plătindu-se taxe mari pentru tratamente.

Conducătorii Casei locale, d-nii medic șef C. Bulău, director Constantin Buhoci și Doctor Plăcinteanu directorul spitalului, au făcut Casei Centrale un raport detailat în care arată necesitatea de a se construi și al șaselea etaj la spital, pentrucă făcându-se o maternitate proprie, se vor realiza mari economii pentru asigurări.

Desigur că raportul va fi aprobat de Casa Centrală, mai ales că pentru al 6-lea etaj nu este nevoe de nici o aprobare de buget, căci suma este deja prevăzută chiar dela inceput pentru ridicarea a 6 etaje.

REP.

Din toată lumea

Demografie

Statistica oficială arată că, anul trecut, au murit în România 377,812 oameni, din care 308,487 la sate și 69,325 la orașe.

Din totalul deceselor, 10 la sută se datoresc tuberculozei, iar peste 20 la sută au murit de pneumonie.

De sifilis au murit numai 1487. persoane; iar cazuri de sinucidere au fost 2026.

In anul 1937 natalitatea (care era de 31,5 la mie) a scăzut la 30,8 la mie.

Cea mai mare natalitate a fost în Moldova (cu 39,7 la mie). A urmat apoi în ordine descrescândă: Dobrogea, Basarabia, Muntenia, Oltenia, Transilvania, Maramureș și la urmă Banatul (cu 18,4 la mie).

§§§

Sălbăticii spaniole

Satul Santa Catalina del Pulpis din regiunea Valenciei, avea 500 locuitori. Când a izbucnit războiul civil, sătenii s'au pronunțat pentru guvernul republican. Dar s'a instalat acolo un soviet care a introdus regimul comunist... și a sărăcit pe oameni.

Furioși, sătenii au ucis, cu coase și topoare, pe cei 12 conducători ai sovietului.

Din Castellon s'a trimis la Santa Catalina un camion cu 20 jandarmi ca să vadă ce se întâmplă acolo. Dar locuitorii, cu o furie oarbă, au stropit pe jandarmi cu benzină și le-au dat foc.

Atunci s'a trimis un detașament militar care a distrus satul cu tunurile, iar cei 500 locuitori au plătit cu viața, faptele lor.

E înfiorătoare dezlănțuirea de patimi prin care trece astăzi poporul spaniol!

§§§

Guma de mestecat

Se știe cât de răspândită e în America întrebuințarea gumei de mestecat (chewing-gum) cu care își chinue fălcile yankeii.

Acest soi de bomboană a început să fie introdusă și în Europa.

Interesante modul cum a fost lansată guma de mestecat.

Părinții ei sunt doi modești voiajori din Dayton (Ohio), Harkness și Wringley, cari pentru a stimula vânzarea săpunului, ofereau premiu la 25 de bucăți, o cutie cu chewing-gum.

Patronul fabricei de săpun i-a dat afară; ei însă au continuat sistemul. ajungând apoi să vândă mai mult gumă decât săpun.

Astiel a luat ființă prima fabrică de chewing-gum, produs care se află acum în gura oricărui american toată ziua și chiar în timpul somnului.

§§§

Școală pentru papagali

In Havana (Cuba) s'a deschis o școală pentru papagali.

Învățătorii însărcinați să învețe aceste lighioane, sunt... plăci de gramofon. Inchiși în săli întunecoase, papagali ascultă toată ziulica glasul neobosit al pathefonului, repetând: „Ai mâncat bine, Coco?" sau „Ai dormit bine, Coco?

§§§

Modernizarea Turciei

Turcia nouă, s'a schimbat complect în ultimii ani. Toate orașele ei se modernizează. Ankara, care înainte de războiu era o localitate neinsemnată în Asia Mică, a primit înfățișarea unui oraș modern.

Acum a venit rândul modernizării Istanbulului. In afară de modernizarea clădirilor, administrația orașului a decis să schimbe numele turcești ale străzilor.

In locul acestor nume vechi străzile și bulevardele vor fi numerotate după modelul dela New-York.

§§§

Amestecate

— Uzinele americane de oțel lucrează cu 28 la sută din capacitatea de producție din lipsă de comenzi.

— In Polonia au fost internați în lagăre de concentrare numeroși speculanți și cămătari.

— Universitatea din Colonia (Germania) a împlinit 550 ani de existență.

— In vizita sa la Paris, regina Elisabeta a Angliei va fi întâmpinată de un comitet de 400 doamne, decorată cu Legiunea de onoare.

Reportaj de sezon

Coșnița noastră cea de toate zilele...

Descriere amară a îndeletnicirilor de dimineață. Boerul cumpără carne.

Dumneavoastră știți tot așa de bine ca și mine că „orășean" înseamnă un om care stă toată ziua cu mâna în buzunar. N'o ține însă în buzunar pentru odihnă sau ca să n'o pârlească soarele, ci pentru că mereu trebue să dea. Târgoveții plătește tot, de la borș până la apă și burueni; chiar și aerul îl plătește când vrea să fie curat sau când i-l vinde doctorul drept... ozon.

Grija cea mare a citadinului este însă piața sau coșnița. Cu spectrul ei se culcă și cu grija ei se scoală. De multe ori spune în rugăciune „coșnița noastră cea de toate zilele"... și se perde în calcule dificile, spre a scăpa cu fața curată la prețul de una sută lei.

Așa dar, înainte de a se scula privighitoarea și înainte de a pleca cheflii cu chelnerii de gât de la berărie, târgovățul pornește spre piață cu servitoarea după el, ca boerul.

Dintre ei, servitoarea merge veselă, schimbând ochiade cu sergenții, pe când „boerul" socotește grijuliu creițarii din buzunar și-i divide prin carne, cartofi, ouă și alte lucruri necesare gurii.

Când soarele s'a cocoțat pe gh bul Repedei, cetățeanul a ajuns pe tăpșanul pieței Sf. Spiridon sau în Hală.

„Puii fragezi"

Primul atac îl dă în raionul cuștelor cu pui, mai mult așa, să cerce prețurile și ca să-și mai aducă aminte cum a mâncat acum 6 ani la țară un pui întreg, fript la țiglă.

Precupeții sar ca țiganii, de parcă ar da pe gratis:

— Poftiți conașule puii fragezi... trufanda.

— Uite-i boerule... lux—și le suflă în pene, să pară mai mari.

Boerul însă știe că precupeții is speculanți; și de aceia se oprește la căruța unui țăran.

Omul se scarpină sub stogul căciulei, ridică brâul, se mai sfătuește cu nevasta și apoi își dă cu părerea asupra prețului unei perechi de vrăbii de-abia luate de la cloșcă;

— Apăi ni-i da'neata șaizăci franci...

Când aude așa „boerul" sare ars:

— Iți dau 60, dar să-mi dai și cloșca lor...

Incă două întrebări asupra prețului și s'a lecuit de pui. Să mânânce boerii cei mari și precupeții.

Boerul mai mic pornește cu banii în pumn spre măcelărie.

Dacă-ți place...

Intre butucii de tăiat carne e raiul servitoarelor. Aici se pot ghonti cu ordonanțele și schimba apropouri asupra amorului.

Omul de la tejghea mai mult spune glume decât tae carne.

Dacă n'ai citi că e măcelărie, n'ai ști unde-ai intrat. Pe masă nu vezi decât două-trei țurloae și cel mult o coastă de vacă, parcă ciupită de cioară.

— Mă rog, da carne nu aveți?

Vânzătorul cu halat de chirurg începe interogatorul:

— Ce fel de carne? Pentru ce vă trebue? Cât să fie?

Dacă îi inspiri destulă încredere ca putere de plată, se apleacă undeva după butuc și scoate triumfător o șurincă de carne.

Tae din ea o aschie, în timp ce vorbește, de preferință în versuri:

— Uite carne măi băete, să mănânci să dai la fete...

(Continuare în pagina 2-a)

Dela Expoziția

„Școalei Normale de Conducătoare de Copii"

Expozițiile școlare, în mod obișnuit iau aaracterul comun al valorificării muncii unui an întreg. Alături, profesor și elevi, dau tot ceia ce este posibil din partea lor ca pedagog de o parte, și elemente de talent sau aplicare a celor învățate de altă parte.

Aproape ca cu o armă a unei idei preconcepute, porneșii cu această credință întru vizitarea unor asemenea manifestațiuni artistice. Treci din școală în școală, confirmându-ți cu tărie că ai avut dreptate.

Dar iată că se'ntâmplă minunea, și într'un colț de expoziție pe care nici n'a bănuit'o mintea ta, ți se transformă întregul sistem de gândire de până acum.

„Școala Normală de fete, Conducătoare de grădini de copii" de sub excelenta direcțiune a d-rei Elena Negri, ne prezintă ceva cu totul aparte.

De la intrare încă, unde ești primit cu o excepțională amabilitate — care a cam dispărut în timpurile de față — nu știi pe ce să-ți pui mai întâi ochiul, pentru a nu pierde nimic din frumusețile ce-ți desfață atât de plăcut privirile. Munca profesoarelor, împărțită cu atâta râvnă pentru înălțarea instituții pe care o servesc, ne dă impresia, unui bazar general. Broderii artistice, alături de rochițe utile; lucrușoare pentru copii, alături de cărțile serioase, legate sobru tot de munca migăloasă a elevelor îndrumate de maestra lor; covoare și carpete cu un clorit când viu, când șters, dând perfecțiunea unui estetic bine determinat, ne fac să ne gândim cu toată admirația la acele ce știu să îmbine frumosul cu utilul ca o bază pentru tinerile vlăstare ce ies din mâna lor.

Partea însă cu adevărat artistică a expoziției, o formează desemnurile D-nei Profesoare Olga Munteanu.

Nu știm de ce, dar pe Domnia-Sa o considerăm și ca inspiratoarea celorlalte lucrări expuse. Oare modelele cu motivele naționale n'au contribuit întru nimic la clasa de țesătorie? Dar florile aquarelă nu le faci pe pânză pentru cusături naționale? Mentora deci, a întregii părți artistice, D-na Colonel Munteanu, este și o abilă pedagogă, ceia ce-i dă un merit desăvârșit. Cât simț de naționalitate desvoltă în sufletele copiilor cu minunata colecție de ouă încrestate imortalizată pe hârtie, dând specificul tuturor provinciilor românești.

O adevărată lecție de folklor, ce face pe eleve a pricepe mai ușor când acest capitol se repetă la obiectul respectiv. Dar scenele feericilor povești din populara noastră literatură? Am recunoscut în acele gravuri pe un Creangă, Ispirescu și alți mari povestitori ai neamului cu care se vede că îndrumătoarea este în totul identificată. D-na Colonel Munteanu, care are la îndemână talentul dumisale, alături de o cultură generală atâta de frumoasă și știe să le îmbrace în haina cochetă a sentimentalismului, este demnă de toată lauda.

Domnia-sa nu cruță nimic pentru desăvârșirea unei opere, de a scoate elementele cele mai distinse ce-i vor face cinstea să-i ducă faima numelui său artistic pe întinsele plaiuri ale țării, unde soarta le va trimite întru îndrumarea încă a multor generații viitoare.

Un singur lucru îi imputăm distinsei personalități a D-nei Munteanu. Să fie mai altruistă. Prea ne dă rar asemenea regaluri.

De ce nu se gândește Domnia-sa la o expoziție personală, ce ar putea face mândria Iașului?

Așteptăm cu toată încrederea, fiind siguri că nu cerem prea mult.

A.

Figuri din baroul ieșan

Gheorghe Chirițescu

de avocat CONST. LEON

Temperament viu, suflet cald, entuziast și plin de avânt. Sprinteneală fizică și vivacitate spirituală.

Harnic ca o furnică ce nu mai obosește, cu vorbirea volubilă și comunicativă, om de inițiative curagioase, muncitor pasionat și metodic, d. Chirițescu studiază cu sârguință procesele și-și alcătuește o construcție juridică bine legată cu care câștigă procesele ce le apără.

*

Fiu de sătean din județul Iași, când a împlinit vârsta de școală, străbătea pe jos—de 2 ori pe zi—distanța de 4 Km. până la școala din satul vecin — în satul său nefiind școală — și micul țărănuș înfrunta toate intemperiile ca să ajungă „departe". Și iată, a ajuns.

A absolvit școala normală „Vasile Lupu" și fiind apreciat ca un element bun, a fost chemat ca învățător la școala de aplicație a acestei școli, iar după 3 ani a fost avansat institutor.

Și-a câștigat repede simpatia colegilor, cari l'au ales Președintele asociației învățătorilor din Iași și membru în Comitetul Central al asociației generale.

La congresele generale ale institutorilor fiind ales în mai multe rânduri, Raportor al celor mai grele probleme de învățământ, a putut să-și pună în evidență cunoștințile didactice, talentul de bun vorbitor și priceput organizator, în cât Dl. Tzoni, actualul subsecretar la Minist. Educației Naționale, l'a felicitat elogios, arătându-l în cuvinte entuziaste ca conducătorul de mâine al învățătorimei.

Din țară, lucru care s'ar fi realizat negreșit, dacă politica nu l'ar fi silit să părăsească o carieră căreia se devotase cu toată dragostea tinereții sale încrezătoare în apostolatul ce avea de îndeplinit.

Pe când era Director al școalei primare „V. Adamachi" din Iași, schimbându-se guvernul, a fost înlăturat de la Direcția școalei și silit să plece chiar în cursul anului, sub ochii copiilor cari-l urmăriau cu privirile lor nedumerite și întristate.

Această neomenie l'a dezgustat până într'atât, că a părăsit școala cu totul, demisionând din învățământ.

S'a înscris apoi în Barou pentru a exercita o profesiune liberă, frumoasă și plină de perspective promițătoare dar și de greutăți mari, pe care nu oricine le poate birui.

*

Pe când era institutor nu s'a mulțumit cu orizontul redus al îndatoririlor ce i se cereau din partea școalei. A dat în particular examenele de cursul superior al liceului, și-a trecut bacalaureatul și înscriindu-se la Universitate și-a luat cu succes Licența în drept.

Dar nu s'a oprit aici. Energia sa intelectuală și setea de cultivare l'a îndemnat să urmeze Doctoratul în științele politice și economice, pe care după 2 ani l'a absolvit, trecându-și conștiincios toate examenele.

A venit apoi teza de doctorat care avea să-i decernă pomposul titlu de „Doctor în drept".

Ca unul care-și are obârșia în pătura țărănească, Dl. Chirițescu, fiind sincer iubitor al țărănimii și înțelegător al nevoilor ce-o apasă și-au apărat-o în toate vremurile, impresionat de grozava dramă ce s'a desfășurat în răscoalele țărănești din 1907, a ținut ca subiectul tezei sale de doctorat să-l scoată din acest tragic episod, care a avut un ecou profund în sufletul său de copil — de zece ani—în epoca răscoalelor, ecou care cu timpul creștea paralel cu vrâsta, până când a putut să-și dea samă în întregime de grozăviile petrecute atunci și din partea răsculaților și din partea celor care i-au înăbușit.

(Continuarea în pagina 2-a)

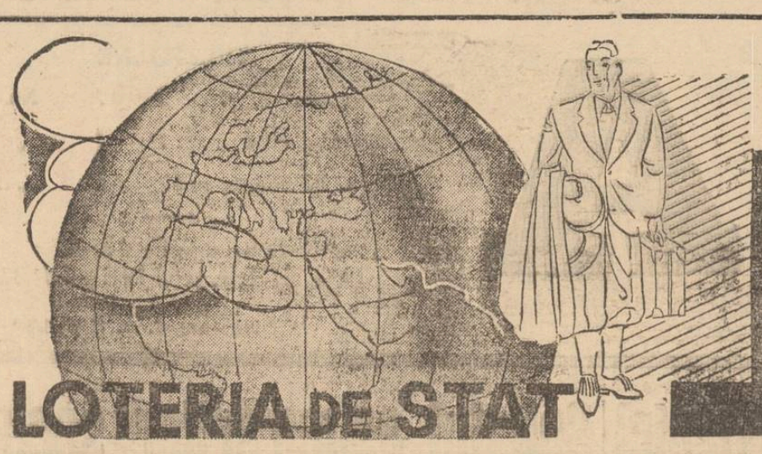

A noastră este lumea cu un loz dela:

GHEORGHE STĂNOIU

Centrala: București · Str. Lipscani 83-85 Provincie, mandat, ceo poștal sau ramburs

-- Localul cu grădină --

LA TREI SARMALE

Intrând sub o nouă conducere, aduce la cunoștința publică că este tot timpul bine asortat cu tot felul de mâncări și băuturi atât în zilele de sărbătoare cât și în zilele de lucru. — Aer curat, umbră, muzică, dans, serviciu prompt și prețuri extrem de reduse. — Se primesc banchete. Autobuzele Uzinei circulă până noaptea târziu.

Cămăși sport Milaneză, Bemberg
Calități superioare — cumpărați la
TRINACO
IAȘI — Str. Ștefan cel Mare No. 11

Dacă doriți a vă păstra frumusețea, nu întrebuințați decât
CREMELE WERNER
Coldcream (inalterabil) Werner
pentru păstrarea și întreținerea feței (seara ori dimineața după spălare)
Crema Nimphelor
pentru față și mâini Ambele creme și pentru domni, după bărbierit
Crema Camphorală
pentru curățirea feței de pete și pistrui.
Preparate de Farmacistul Werner—Iași
La cerere se trimite și în provincie.

Pălării frumoase și convenabile găsiți numai la magazinul de mode
STEIN

DOCTOR
A. ABERMAN
consultă
BOLI DE COPII ȘI SUGARI
între orele 8-9 a. m. și 3-7 p. m.
Strada I. C. Brătianu 30
colț cu str. G. Enescu

Balneolog confirmat
Dr. Al. Făclieru
Medic șef de Spital în București
consultă la
Băile Vatra - Dornei
Str. Reg. Ferdinand No. 40

Doamna Doctor
C. PARHON ȘTEFANESCU
Medic primar al Spit. Socola
Boale nervoase și ale glandelor cu secrețiuni interne
METABOLISM BAZAL
Cons. 2—4 p. m.
Str. Tăutu 2 Tel. 2269

Un cadou util p. părinții Dvs. este UN OCHELAR FRUMOS dela

Optica „ARGUS“
Singurul magazin de specialitate.—Iași, Lăpușneanu 43

DOCTOR
A. Socolovschi
Specialist în boli și operații de
nas, gât, urechi
Piața Unirei
Str. Săulescu 2
DIATERMIE SPEC. ORL.
Inhalație cu ozon (electr) electroterapie, înaltă frecvență
Cons. 8½--10 12--2; 5--7
Telefon 2075

De vânzare
CAZAN de ABURI
Cornwall 170 m. p.
6 atmosfere
Informațiuni
ȚINBERG BUCUREȘTI
Parfumului 29.

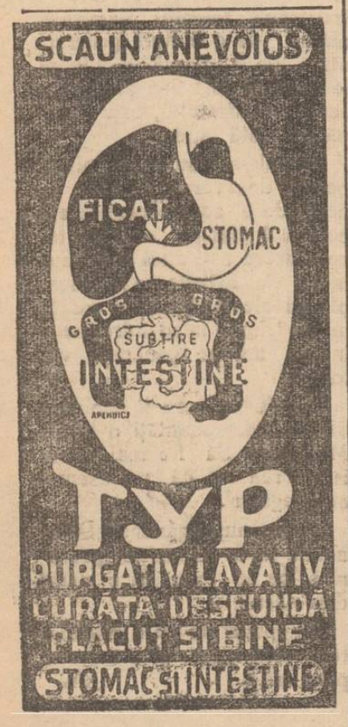

Coșnița noastră cea de toate zilele

(Continuare din pagina 1-a)

(și face cu ochiul șmecherește spre servitoarele care găgăesc satisfăcute).

Tu, departe de a fi amator de versuri la ora aceia, nu-ți deslipești ochii de la ciosvârtă.

— Ia te uită ici cărnița, cum o tae Ioniță...

Presupusul Ioniță îți întinde sub ochi șurinca de carne macră, de parcă ar arăta mătase naturală sau perle indiene.

In timp însă ce tu te declari satisfăcut, degetul lui agil de scamator a introdus dedesubt un coșcogeamite genunchiu de vacă, în mărime naturală, adăugând și versul de circumstanță.

— Așa, acu să punem boerului și-o bucățică de oscior, că dă tărie la supă, și mai adaugă un ciolan, deastădată în văzul tău.

— Așa carne nici la nunta soacră-mea n'am avut, te asigură el în timp ce isbește carnea în cântar de crezi că-l face praf.

Dacă biata balanță se încăpățânează să facă din trei sferturi un Kilogram, degetul lui o ajută repede.

— Un kilo la boeru, prima calitate... și o înhață repede să nu se oprească balanță și să arate realitate.

Când treci la plătit îți dau un sfat; nu aminti casapului prețul oficial de pe mercurial că ți-l faci dușman pe viață.

Indată îți va roposta;

— Dacă-ți place. Asta-i marfa, ăsta-i prețul...

Așa că dacă cere 24 lei kg. de vacă și 32 sau 34 de porc, dă-i fără discuție, pentru că te-a servit așa, ca pe clienții lui.

„De altfel, protestul nu-ți folosește la nimic.

Iar supă

Când a ieșit la lumina zilei boerul ține consiliu cu servitoarea.

— Mari'o, să faci azi tocătură, că ți-am luat carne bună.

— Păi cu ce conașu'e ? Și Marița, care are mai multă experiență, îi desface carnea.

Genunchiul de vacă râde alb în soare: alături e osul care dă tărie supăi și infine ca vre-un sfert de kg. carne ca vai de ea.

Ii vine amețeală ca la bâlciu, când vezi pe cel de scoate șoareci albi din gură.

— Parcă era alta. O fi greșit...

— Da de unde, asta era, bată-l Sfântu de golan, face Marița ocupându-se apoi mai încet și de rudele „poetului" de la butuc.

— Ce-i de făcut ? Iar supă ! Cum altă soluție nu-i, boerul pornește în spre tărâmurile cu verdețuri.

In reportajul viitor, vom merge și noi pe urmele lui.

AUREL LEON

x Faceți un serviciu imens aproapelui Dv., recomandându-i BORVIZUL DE BORSEC.

Serbarea dela grădina de copii „Trei Ierarhi“

In ziua de 23 Iunie, a avut loc o frumoasă manifestare școlărească cu ocazia serbării zilei de închiderea anului școlar.

Au luat cuvântul d-na Lucreția Hordi ă directoarea școalei, arătând activitatea frumoasă ce s'a depus pentru educarea copiilor. Arată că la această școală au fost înscriși 80 elevi din cari au frecventat regulat 60 elevi.

Dl. Gh. Colcea Președintele Comitetului Școlar într'o frumoasă cuvântare arată importanța școalei în acest cartier.

Aduce mulțumiri D-nelor Hordiă și Bârzan pentru munca neobosită ce au depus-o și pentru realizările înfăptuite.

Roagă părinții să dea tot concursul școalei, pentru continuarea operei de educare a tinerelor vlăstare.

REP.

Tabletele acestea de
CHINOPLASMIN
m'au vindecat de tot de
Friguri de baltă (Malaria)
BAYER
ESTE UN PRODUS „Bayer“

Fundația Culturală Regală „Principele Carol“

Regionala Moldova

Se aduce pe această cale la cunoștința tuturor studenților Academiei Mihăilene ce s'au înscris în Echipele Regale, că Mercuri 29 Iunie a.c. ora 8 jum. dimineață, are loc în Seminarul Facultății de Geografie repartizarea studenților pe Echipe, precum și semnarea angajamentelor de onoare, prin care fiecare student își ia obligația să respecte regulamentul Fundației și să lucreze cu tot sufletul timp de 3 luni de zile, punându-și toată puterea de muncă în'ru ridicarea satului Românesc.

Totodată li se vor înmâna certificatele de călătorie pe C. F. R. gratuite.

Studenții înscriși sunt rugați a lua neapărat parte, deoarece cei ce vor lipsi vor fi imediat înlocuiți.

Joi seara va avea loc plecarea la București pentru a-și ridica echipamentul ce se compune din: lenjerii de pat, lenjerie de corp, veselă, caschetă, tunică, 2 perechi de pantaloni și bocanci.

Inaintea plecării pe teren, va avea loc la Muzeul Satului Românesc din Parcul Regele Carol II o conferință în cadrul căreia echipierii vor primi ultimele îndrumări din partea d-lui profesor Dimitrie Gusti directorul general al Fundației.

Duminică 3 Iulie a. c. se va face instalarea oficială a echipelor în satele destinate de M. S. Regele Carol II de a fi ridicate la rangul de sate model.

Solemnitățile se vor desfășura în prezența Inspectorilor Fundației și a autorităților județene.

Director Regional
Profesor M. DAVID
Secretar
Inspector V. BELLOIU

Bursă școlară

Dl. General Inspector Ioan Popovici, șeful promoției de absolvenți ai Liceului Național din Iași din 1885, binevoind să institue din fonduri personale o bursă în căminul liceului pentru un elev orfan sărac de preferință orfan de război din Tataraș, care să aibă media generală cel puțin 8 la studii și 10 la purtare. Direcțiunea liceului înștiințează pe cei care ar îndeplini aceste condițiuni, să adreseze cereri cel mai târziu până la 1 Septembrie a. c.

Tatăl bogătașului

american James Cash

încă trăește într'un sat din jud. Vaslui

E un mic negustor în etate de 80 ani

Am relatat despre cazul multimilionarului american James Casch din Florida, căruia gangsterii americani i-au răpit și ucis copilul în vrâstă de 5 ani.

Am arătat că bogătașul american e originar din județul Vaslui și am dat câteva amănunte.

— Aflăm acuma că tatăl lui James Casch încă trăește în micul sat Suhuleț, comuna Tansa jud. Vaslui. E un bătrân negustor evreu Simon Cheiș, în vrâstă de 80 ani, proprietarul unei mici dughene cu mărunțișuri și care pretinde a fi tatăl miliardarului James Casch.

In dovedirea afirmațiilor sale, Simon Cheiș vine cu documente și scrisori autentice.

El arată că bogătașul american este născut de prima sa soție, acum 52 ani și a căpătat numele de Jankel Cheiș.

Micul Cheiș a determinat pe părinții lui să-l trimită în America, la un unchi al său, Avram Cheiș.

Ajuns în America, micul Cheiș n'a stat mult timp la unchiul său, ci într'o noapte a dispărut.

Această veste a produs multă consternare în familia din jud. Vaslui.

Dela această dată au trecut vre-o 40 ani, în care timp Simon Cheiș n'a mai aflat nimic de copilul său.

E sigur că multimilionarul Casch este fiul lui; și ca să convingă și pe alții a trimis o scrisoare consulatului American din București, prin care roagă a i se indica adresa exactă a „regelui petrolului", din Florida.

REP.

x Miercuri 29 Iunie (Sf. Petru și Pavel), ora 10 dimineață, se va desfășura la școala normală „Vasile Lupu" din Iași, serbarea de sfârșit de an și distribuirea premiilor.

Pe această cale sînt rugate persoanele ce se interesează de bunul mers al acestei școli, să ia parte la solemnitate.

PIERDUT Buletinul Biroului Populației Iași pe numele de Teodor Ursu din 1925 din Iași stradela Sf. Andrei 5.
Se declară nul.

PAT DE COPIL din străinătate în perfectă stare, se vinde eftin.
A se adresa la ziar.

DE VÂNZARE imobilul Philippide din Iași. str. Kogălniceanu 2, imobil compus din 7 încăperi, holl, 2 antrete, baie, garaj etc. Vizitarea între 10—11 dim.
Procurator: avocat N. Lateș str. Sărărie 99 orele 8-10 dim.

MAȘINA DE SCRIS „UNDERWOOD", cea mai renumită marcă, foarte puțin întrebuințată, se vinde de ocazie eftin. Adresați Dr. H. Volfenzon, str. Zugravi 27.

DE VÂNZARE la 30 Iunie la Tribunalul Iași s. III imobilul din str. Cogălniceanu 26 pentru ieșire din indiviziune. Clădiri și teren mult; preț avantajos.

România
Tribunalul Județului Iași secția III-a sub președința d-lui Aurelian Apostu
Jude de ședință. Asesor dl. C. Roban
Jude de ședință.
Ședința publică din 24 Iunie 1938
PROCES-VERBAL No. 3038
In baza art. 695 și următorii cod com
HOTĂRĂȘTE:

Declară în stare de faliment pe Societatea Anonimă în lichidare „Apretura" din Iași str. Sf. Lazăr 63.

Numește sindic pe d Jude Sindic al Trib. Iași. Ordonă aplicarea sigiliilor pe întreaga avere a falitei cu care se deleagă pe d. Judecător Sindic al Tribunalului Iași. Fixează provizor epoca încetării plăților la 25 Ianuarie 1938. Stabilește termenul de 9 ulie 1938 până când creditorii sunt obligați să prezinte la secretariatul sindicului declarațiile de creanțile lor.

Fixează termenul de 19 Iulie 1938 orele 13 când va proceda la încheerea procesului verbal de verificarea creanțelor lor. Ordonă numitului falit ca până în termen de trei zile să presinte bilanțul și registrele sale comerciale.

Această sentință se va executa provizoriu.

Se vor îndeplini disp. art. 709, 710 și 943 din cod com și conform art. 712 cod com se va comunica o copie D-lui Prim Procuror și D-lui Jude Sindic al Tribunalului.

Cu drept de opoziție și apel înlăuntrul termenului prescris de art. 711 din cod com.

Dată și pronunțată în ședință publică astăzi 24 Iunie 1938.

ss) A. Apostu
ăs) C, Roban
Grefier, ss) Gh, Pantru
Dosar No, 520 | 1938
Conformă ss) N, Constantinescu

Gheorghe Chiriţescu

(Continuarea din pagina 1-a)

De aceia, cu o curiozitate lacomă de a cunoaște tot adevărul celor petrecute atunci, a cercetat toate izvoarele de informații contemporane și posterioare răscoalelor, studiind săptămâni și luni de-a rândul tot materialul din care se putea documenta.

Biblioteca Academiei în special, i-a putut furniza materialul de care avea nevoie în lucrarea ce proiectase.

Apoi cu răbdare, cu metodă și cu talentul descriptiv de care dispune, dl. Chiriţescu a lămurit pe bază de fapte, fenomenul răscoalelor, arătând în primul rând cauzele mai vechi și mai noi, mai îndepărtate și mai apropiate care au împins țărănimea la acte de sălbătăcie și de nebunie. A descris raporturile dintre țărani și proprietari sau arendași, raporturi care din cauza lăcomiei și neomeniei acestora, nu erau și nu puteau fi altele de cât acele de la exploatați la exploatatori; de aici veșnice conflicte rezolvate cu ajutorul jandarmului și sub-prefectului.

După ce arată felul sângeros cum s'a făcut represiunea, descrie urmările lor care le-au produs răscoalele și reformele pe care, vrând nevrând, clasa conducătoare a trebuit să le înfăptuiască spre a ușura macar în parte sărăcia și starea ae sclăvire a țărănimei.

Când lucrarea a fost gata: „*1907 - Răscoalele țărănești. Fenomene sociale și agrare*" dl. Chiriţescu a prezentat-o Decanatului.

Decanatul a recomandat-o d-lui Prezident al Comisiunii examinatoare, care a văzut-o a revăzut-o și în cele din urmă și-a dat verdictul: „Autorul să fie obligat a „schimba unele puncte de „vedere din teză, și în special afirmația că marea pro„prietate nu și-a înțeles me„nirea ei, ducând la răscoale „prin arendările făcute unor „speculatori ai țărănimei"

D-l Chiriţescu n'a renunțat la punctul său de vedere, preferind să nu-și susțină teza, iar Universitatea Ieșană a fost lipsită de ocazia în care s'ar fi putut răzbate, academic, chestiunea răscoalelor țărănești, care dacă azi probabil nu mai pasionează pe nimeni, va pasiona cel puțin în viitor pe cei care vor căuta să cunoască istoria poporului nostru.

Față de această atitudine a d-lui Prezident al Comisiunii de examinare, ne putem întreba: Cum se poate ca un Profesor Universitar să ceară unui candidat la doctorat, om de maturitate intelectuală, care și-a făcut o convingere proprie din toate împrejurările unor fapte deosebit de însemnate; care a ieșit din lumea satelor, care a trăit acolo, care a cunoscut suferințele ei, cum se poate ca acestui om să-i ceară *să renunțe la convingerea lui, s'o schimbe* ca pe-o haină rufoasă, pentru că această convingere nu se asortează cu convingerile D-sale ?

Dl. Chiriţescu n'a cedat nimic din felul de a vedea lucrurilor. Cum patea el să renunțe la convingerea că adevărata cauză a răcoalelor. a fost, nu instigatorii — care într'o mică măsură și-au avut și ei rolul lor funest — ci marii proprietari și arendași, cari prin impilări neomenoase și prin lăcomia cu care i-au exploatat pe țărani în curs de decenii, aducându-i la robie, la sărăcie, la disperare și la sălbătăcie, i-au impins la răscoale.

Dl. Chiriţescu a făcut ca *El Zorab*, care a preferat să-și omoare calul, decât să-l vândă Pașei.

Dl. Prezident al Comisiunei a făcut și el pe Pașa, de și e un om civilizat, de înaltă cultură și frumoasă prestanță fizică și spirituală.

Dar până în cele din urmă, Dl. Kiriţescu tot își va tipări lucrarea, nu ca teză de doctorat, pentru a se împodobi cu un titlu de care nu are, nevoie, ci ca un document prețios al cauzelor răscoalelor din 1907, răscoale care au zdruncinat țara din temelii.

CONST. LEON
avocat

VIM
CURĂȚĂ TOT
fără a sgâria

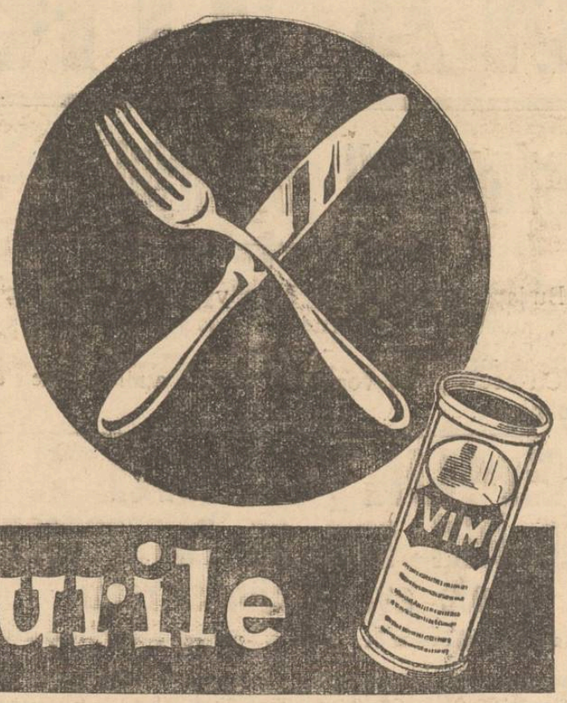

și tacâmurile

Audiențele la d. Victor Iamandi ministrul justiției

Demersurile epitropiilor Spiridoniei

Ieri dimineață, d. ministru Victor Iamandi a avut o lungă consfătuire la prefectura de județ cu d. col. Sava Caracaș, prefectul județului.

Apoi ministrul Justiției a primit în audiență de serviciu pe d-nii: Gorgos, primul președinte al Curții de Apel și N. Pogonat, procurorul general.

La orele 11 s'a produs audiența conducătorilor Epitropiei Sf. Spiridon, d-nii: prof. Gr. T. Popa și prof. dr. I. Bălteanu, cari au venit însoțiți de d. prof. Gracoschi, Decanul Facultății de Medicină.

Eforii Spiridoniei au arătat d-lui ministru Iamandi situația critică a instituției.

Convorbirea a alunecat apoi și asupra subvențiilor acordate de Minist. Educ. Naț. și Minist. Sănătății, cari subvenții nu sunt trimise regulat, deși ele sunt înscrise în bugetele respective. Din această cauză, Epitropia și clinicile universitare nu pot activa cum trebuie.

D. ministru V. Iamandi a promis tot concursul întru revendicarea drepturilor acestui așezământ spitalicesc și pe care le va susține cu toată tăria imediat ce va pleca la București.

După ce ministrul Iașului s'a mai interesat de unele chestiuni ce privesc bunul mers al instituției, audiența conducătorilor Spiridoniei a luat sfârșit.

D. prof. Gr. T. Popa a plecat ieri la Bucurecti, iar d. prof. dr. I. Bălteanu a plecat la Geneva, unde va participa la consiliul de Igienă al Ligii Națiunilor.

Soc. Veteranilor

Pomenirea eroilor

morți pentru întregirea neamului

In ziua de 29 Iunie se va face pomenirea celor morți pentru patrie. Vor avea loc slujbe religioase la ora 8 jum. la Templul Neuchotz și la ora 10 jum. la Bis. Bărboi.

Apoi va urma tradiționala pomană la Sediul Soc. Veteranilor din curtea Bisericei Bărboi.

Cu această ocaziune membrii Soc. sunt obligați a lua parte, plecarea dela sediu fiind la ora 8 dim.

In același timp se vor face diferite comunicări pentru improprietăriri, reducere pe c.f.r. și alte avantaje ce s'au obținut de Soc. Veteranilor.

Sunt invitate a lua parte și familiile foștilor luptători.

Intrebuințând crema Caola, bogată în vitamine, tenul Dv. va rămâne impecabil, cu toate că l-ați expus la soare și la aer liber. Crema Caola ferește pielea Dv. de intemperii, atât vara cât și iarna. Crema Caola este adevărata ei hrană, întinerește, înfrumusețează și însănătoșește.

CA-O-LA

Formidabilul succes dela POMUL VERDE

— COMEDIA MUZICALA —

GINERELE din HELM

Astăzi Marți 28 Iunie, pentru a 5-a oară

Inspecția la Iași a ministrului agriculturii

Vizitele în județ și oraș. Consfătuirea dela Prefectură. Declarațiile d-lui ministru Ionescu-Sișești

In ciclul de inspecții ce-l face prin țară d. prof. Ionescu-Sișești ministrul agriculturi și domeniilor, a vizitat orașul și județul nostru.

La Tg. Frumos

Eri dimineață d-sa a descins la Tg. Frumos, fiind însoțit de d-na Ionescu Sișești și d-nii Petrescu director de cabinet, Th. Mândru directorul g-l. al Agriculturei, Plămădeală arhitectul ministerului și prof. Munteanu dir. institutului de ameliorarea plantelor dela Herăstrău.

In gară oaspeții au fost întâmpinați de toți primarii comunelor vecine îmbrăcați în costume naționale, în frunte cu primarul Com. Tg. Frumos și cu d. Prim - Pretor Horia Constantinescu care reprezenta pe d. Col. Caracaș prefectul județului.

In numele autorităților locale d. ministru Ionescu-Sișești a fost salutat de d. Mircea Bădărău Președintele Camerei de Agricultură și de primarul Com. Tg. Frumos, după cari, îmbarcați în mașini s'au început inspecțiile în județ.

Vizitele în județ

S'a vizitat ferma Institutului de Cercetări Agronomice de lângă Tg. Frumos unde d. director prof. D. Prepeliuc împreună cu personalul ajutor, au dat explicațiile necesare.

Apoi oaspeții au trecut la moșia d-lui C. Teodorescu vice guvernatorul B. N. R., unde li s'a servit o gustare și au vizitat biserica depe moșie, după care au trecut în satul Războieni, vizitând gospodăriile locuitorilor, de cari d. ministru Ionescu-Sișești a rămas încântat.

După ce au luat masa la moșia d-lui C-tin Rusovici, oaspeții au plecat spre Iași.

pentru procurarea de reproducători la centrele agricole din județ.

D. dr. Cezarie medic primar veterinar, a arătat că sunt prea puțini medici veterinari pentru satisfacerea nevoilor orașului și județului.

D-sa a cerut să se înființeze la Voinești, Șipote și Cotnar, circumscripții veterinare pe lângă care să funcționeze și un dispensar, iar pentru înmulțirea stațiunilor de montă să se achiziționeze armăsari tineri.

D. dr. Cezarie, a propus ca să se ție o expoziție de bovine și în special de tauri, pentru care d. ministru a promis o sumă de bani.

Dl. prof. Velicu dir. Școalei Normale, a arătat că școlile normale n'au fost înzestrate cu pământ suficient pentruca elevii, să poată face demonstrații și practică agricolă.

D. Ministru a promis că va studia această chestiune.

*

După ce s'au făcut diferite propuneri din partea celor prezenți, a luat cuvântul d-nul *ministru Ionescu-Sișești*, care a arătat că această consfătuire este utilă pentru D-sa cât și pentru acei cari au luat parte la ea, mulțumind tuturor pentru munca și devotamentul lor. D-sa a declarat că la 8 Sept, are loc o expoziție agricolă pentru afirmarea agriculturei românești și pentru deschiderea de drumuri mai importante în viitorul agricol, la care, expoziție, d. ministru a cerut ca și jud. Iași să trimeată ceiace are mai important din producție.

In numele guvernului și al d-sale d. ministru Ionescu Sișești, exprimă satisfacția și mulțumiri celor 3 prefecți d-nii Col. Caracaș-Iași, Stănescu-Roman și Gheneraru-Neamț, pentru entuziasmul cu care au coordonat munca.

In numele celor prezenți d. col. Gheneraru, a urat d-lui ministru activitate rodnică.

Vizitarea institutelor agricole din orașul Iași

Apoi s'au vizitat institutu de bacteriologie veterinară, unde d. prof. dr. Popescu directorul institutului, a dat toate explicațiile asupra activității institutului și a laboratorului.

La Copou, d. ministru a vizitat stațiunea de ameliorarea plantelor, fiind condus de d. prof. director Ștefan Popescu rămânând încântat de cele văzute aci.

D. Ministru, a promis că va acorda stațiunei pentru ameliorarea plantelor și terenul denumit „Punctul zootechnic Copou" de pe lângă Universitatea locală proprietatea Facultății de Agronomie dela Chișinău.

*

După terminarea vizitelor d. ministru Ionescu-Sișești a avut o convorbire telefonică cu d. Victor Iamandi ministrul justiției căruia i-a comunicat că este încântat de cele ce a văzut în județ.

*

Seara la „Vraja Lumii" dela La expoziție a avut loc un banchet servit de Casa „Corso-N. Stoicescu.

Astăzi d. ministru vizitează regiunea Cotnar, după care va face inspecții la Botoșani, Dorohoi etc.

EMIL GHIURTZ

Recolta excelentă

Valorificarea grâului

D. prof. Ionescu Sișești a rămas impresionant de frumoasa recoltă a județului din acest an, atât dela marii cât și dela micii proprietari, și în special grâul care se prezintă excelent.

In ceiace privește valorificarea grâului d. ministru Ionescu Sișești, a comunicat celor cari îl însoțeau, că Ministerul Apărării Naționale va cumpăra imediat grâu pentru 100 milioane lei, pentru a se împiedeca o eventuală scădere a prețurilor.

De asemenea Ministerul Agriculturei va da tuturor instituțiilor cooperatiste, credite suficiente pentru achiziționarea de grâu; iar exportul va fi liber chiar și în țările cu valuta slabă, pentruca să se exporteze cât mai mult grâu.

Pentru încurajarea exportatorilor, se vor acorda premii de 10 mii lei la vagonul de grâu.

La Prefectura de județ

După amează la Prefectura de Județ, a avut loc ședința comitetului agricol Județean prezidată d. ministru Ionescu Sișești la care au luat parte și d-nii colonei Caracaș pref. Jud. Iași, Romulus Stănescu prefect jud. Roman, Nec. Gheneraru pref. Jud. Neamț, șefii regiunilor agricole din Județele Fălciu, Iași, Vaslui, Roman, Bacău, Neamț și Tutova ce aparțin din Inspectoratul agricol Iași.

D. *ing. Gh. Nastase* directorul serviciului agricol, a cetit darea de seamă a serviciului agricol județean.

D. ing. Mircea Bădărău, Președintele Camerei de Agricultură, complectând expunerea d-lui ing. Gh. Nastase, propune ca pentru Palatul Agriculturei ce va fi ridicat la Iași, să se achiziționeze pentru Minister, fostul palat al Băncei Moldova.

In urma relatărilor d-lui Mircea Bădărău, d. ministru Ionescu-Sișești a promis o serie de fonduri pentru repararea mașinilor agricole cât și

Continuă lucrările

pentru alinierea Străzii Ștefan cel Mare

Lucrările pentru alinierea străzii Ștefan cel Mare, continuă cu asiduitate.

După exproprierea unei porțiuni de teren din fața Mitropoliei, cu care ocazie gardul a fost dat înapoi cu câțiva metri, primăria a decis să dărime și imobilul din față, al d-lui avocat Clemente Ionescu, cunoscut sub numele de imobilul „cu coloane albe".

D. Ionescu a cerut pentru această clădire 4 milioane, dar primăria nu i-a dat decât 1.700.000 lei, sumă pe care proprietarul a refuzat s'o primească.

Totuși primăria—având decizia consiliului salubrității și a solidității, ca act justificativ a purces de îndată la dărâmare.

Și astfel, începând de ieri dimineață târnăcoapele municipale au pornit la lucru.

Și imobilul alăturat, de lângă Corp. 4 Armată, va fi dărâmat.

In privința acestui imobil, continuă la primărie tratativele de expropriere.

Chestia străzii noi

din Piața Unirii

In chestia stradei ce urmează a se deschide între piața Unirii și strada Alexandri, — s'a produs și cuvântul scris al d-lui primar consilier Ieșanu.

In adevăr la notificarea făcută de d. Streit și despre care am vorbit la timp, d. primar a răspuns prin o adresă în care spune că exproprierele ce mai sunt de făcut, sunt anevoioase, de oarece proprietarii formulează pretenții, ce nu le poate suporta un budget sărac într'un oraș sărac.

Totuși—adaugă d. Ieșanu,—nu a încetat tratativele, — și am ferma credință că le va duce la bun sfârșit și în curând deschiderea stradei va fi fapt îndeplinit.

Să așteptăm cu încredere.

Isprăviți
odată cu
PLOȘNIȚELE

FLIT ucide INTOTDEAUNA!

Stagiunea dela „Pomul Verde"

Succesul unei comedii muzicale

Ion Pribeagu a scris o revistă specială pentru Iași

Ultimul spectacol jucat la

Ion Pribeagu

„Pomul Verde" continuă seria de mare succes.

„Ginerele din Heim" este un spectacol bun care amuză din plin. Spectacolul se poate vedea și azi.

Viitoarea premieră va fi o operetă „stil american": „Regele Ciocolatei".

Afișul va fi apoi succedat de revista scrisă special pentru ieșeni de gustatul umorist *Ion Pribeagu* și căruia i se pregătește o montare fantastică.

Un amănunt prețios: „în reprezentație" va juca și Ion Pribeagu...

R.

Informațiuni

x UCERI LA IMPOZITE. — Se aduce la cunoștința contribuabililor că M. F. a acordat reduceri din impozite de 5 la sută și 7 la sută acelora care vor achita întregul debit până la data de 30 Iunie 1938.

De aceste bonificări beneficiază și contribuabili împuși la Fondul Național al Apărării, adică acei cu imobile noi construite.

x La ad-ția financiară au sosit acreditivele Ministerelor Culte, Educație Națională, Aerului și Marinei.

D. ad-tor Costăchescu a dat dispoziții pentru achitarea salariilor.

x Curtea de Apel Secția I, a judecat eri, în complectul de 5, procesul Preotului Vasile Leu, asupra căruia la termenul trecut a fost diversgență.

Pronunțarea a fost amânată.

x Se aduce la cunoștința Domnilor Membrii al Societății de Medici și Naturaliști din Iași, ca azi *Marți 28 Iunie a. c. la ora 8 jum. seara*, are loc Ședința Științifică, în Palatul Societății str. I. C. Brăteanu No. 107 (Muzeu). Ședința va fi de *„Boli contagioase"*.

x Băile Comunale și Populare vor funcționa mâine Mercuri (Sf. Petru și Pavel între orele 4 6 p. m.

x **A fi frumoasă și atrăgătoare** este problema ce rezolvă **Crema Miraculoasă.** Această minunată cremă distruge petele și coșurile de pe obraz, albește și catifelează pielea dându-i un parfum delicios. Depozit Farmacia Dr. Ratianu Str. Cuza Vodă 83.

x **Dr. M. Segal** *medic de spital*, **mutat** *în str. Cuza Vodă No. 83 (Palatul Braustein), consultă și operează boli de* **nas, gât și urechi** *între 8-10 a. m. și 3-6 p. m. Telefon 1767.*

NU UITAȚI NICIODATĂ
cel mai bun și cel mai fin

Refuzați orice alt produs inferior!

INFORMAȚII

x **Administrația de constatare Iași,** aduce la cunoștința celor interesați, că Ministerul de Finanțe a hotărât ca notele de plată ale hotelierilor dela valoarea de 100 lei în sus, fiind considerate drept chitanțe, sunt supuse taxelor de timbru fiscal, osebit de cel de aviație; deci vor fi timbrate cu timbru fiscal plus cel de aviație, format dublu pentru cotor și vârf.

x D-na și Dl. Oswald Racovițză s'au inapoiat în localitate, venind din Karlsbad.

x D-nii Max Fliegelman și Filip Schiller au fost cooptați ca efori a Spitalului Israelit, în locul regretatului dr. I. Șmilovici-Wratislavius și a d-lui Alcy. Einhorn.

ULTIMA ORA

Punerea în aplicare a legii contra românilor care uneltesc în Străinătate

E vorba şi de un personaj bine-cunoscut

Bucureşti 28. — Ziarul „Timpul" de astăzi anunţă că s'a aplicat pentru prima dată legea prin care românul care unelteşte în străinătate contra ţării sale, pierde cetăţenia.

Astfel în „Monitorul Oficial" de astăzi va apare lista a 3 români care şi-au perdut cetăţenia în aceste condiţiuni.

E vorba de un auume Şachman, fost ataşat de presă la Paris, Drăgulănescu şi un personaj bine cunoscut, care lipseşte de mai mult timp din ţară.

Şedinţa Sf. Sinod

Sf. Sinod a ţinut eri şedinţă sub preşidenţia I.P.S.S. Patriarh Miron.

S'a discutat împărţirea averilor bisericeşti din Basarabia; s'a aprobat înfiinţarea unei mânăstiri cu caracter misionar în com. Vadul Crişului (acum Vadul Carol II) acolo unde a aterizat M. S. Regele la reintoarcerea în ţară.

S'a hotărât ca Sf. Sinod să intervină pe lângă guvern pentru ca numirile de preoţi şi cântăreţi în posturile vacante să se facă înainte de 1 August.

Discuţiile continuă azi.

Reintoarcerea d-lui Tătărescu

Dl. Gh. Tătărescu a părăsit eri Geneva, plecând spre ţară.

Astăzi d-sa intră în patrie.

Dl. Tătărescu se va opri pentru două zile la Poiana (Gorj) după care va veni în capitală.

Inspecţii ministeriale

Mai mulţi membri ai guvernului se află în inspecţii prin ţară.

Astfel dl. prof. Ionescu-Şişeşti se află în nordul Moldovei, P. S. Episcop Colan la Cluj, dl. M. Ralea în Bucovina, dl. V. Iamandi la Iaşi şi dl. D. Ţoni la Bălţi.

M. S. Regele la curse

M. S. Regele a asistat eri la cursele de la Băneasa, pentru Premiul Regal.

La sosire, Suveranul a fost întâmpinat de d-nii Urdăreanu, ministrul Palatului, Ar. Călinescu, C. Argetoianu, general Gabriel Marinescu, etc.

Seara M. S. Regele a luat parte la dineul de gală oferit de Jockey-Club.

x Tusa şi Răguşeala în bronchitele gripale dispar repede cu *Pastilele de Eucalipt Benzomentolate Dr. Ratianu* aprobate de Consiliul Sanitar Superior. Indicate în toate afecţiunile pulmonare, laringite, astmă, desinfectează plămânii, uşurează respiraţia. Depozit Farmacia Dr. Ratianu, Iaşi Cuza Vodă 83.

Conducătorii Ungariei vor vizita Roma

Budapesta 28.—D-nii Imredy primul ministru, şi Kania, ministru de externe, vor face în curând o călătorie la Roma.

Cu acest prilej vor fi primiţi în audienţă de dl. Musolini.

NEMULŢUMIRI de felul cum se retrocedează unele averi mânăstireşti

O declaraţie a I. P. S. Mitropolit Nicodim

Mânăstirile ctitorite de voevozi şi-au recăpătat parte din avuţiile lor, datorită stăruinţei nobile a d-lu ministru Victor Iamandi.

S'a întâmplat însă că unora din Mânăstirile moldoveneşti li s'au dat terenuri de pârloagă şi pădure de foioase cu lemn slab.

Este cazul mânăstirilor de maice din judeţul Neamţ şi al M-rei Râşca din Judeţul Baia.

Părintele Arhim. Ghenadie Caraza stareţul M-rei Bistriţa, şi P. C. Arhim. Mina Prodan, stareţul M-rei Râşca-Baia, au înaintat Sf. Mitropolii rapoarte în care arată în chip documentat situaţia aceasta.

Mânăstirei Râşca i s'au restituit 158 ha. din cele 67 moşii secularizate.

Această întindere de pământ însă i s'a dat departe de locaşul de închinăciune, şi de calitate proastă.

Luând cunoştinţă de rapoartele stareţilor, I. P. S. Mitropolit Nicodim a întocmit un memoriu pe care-l va prezenta I. P. S. Patriarh Miron primul-ministru.

Într'o convorbire avută cu I. P. S. Mitropolit Nicodim în această chestiune, I. P. S. Sa ne-a declarat că nu înţelege comportarea organelor silvice.

„Aceşti domni cred în excesul lor de zel, că fac o pomoană Mânăstirilor.

Retrocedarea averilor mânăstireşti este un act de dreptate, —nu un gest de caritate" — a precizat I. P. S. Mitropolit Nicodim.

Grig. Spiru

Relaţiile anglo-germane depind de problema cehoslovacă

Londra.28--Lordul Londonderry, care se află în Germania, a avut eri întrevedere lângă Berlin cu mareşalul Goering.

S'au examinat relaţiile anglo-germane.

Toate cercurile sunt de părere că legăturile între cele două ţări nu vor putea fi consolidate decât după rezolvirea problemei Cehoslovace.

ORA 12

Ancheta în Spania

Londra 28. — La o notă a guvernului republican, guvernul englez a propus instituirea unei comisiuni britanice de anchetă.

Comisiunea va supraveghea bombardarea obiectivelor nemilitare.

Guvernul republican a aceeptat propunerea.

Altă răpire în America

New York 28—Gangsterii au răpit pe fiul marelui miliardar Max Haritz, un cunoscut editor din Chicago.

Victima are 21 de ani.

Gangsterii pretind o mare sumă pentru răscumpărare.

Agitaţiile din Palestina

Ierusalim 28. — Populaţia evreiască este foarte tulburată, din cauza condamnării la moarte a doi evrei acuzaţi că au atacat un autobuz cu arabi.

Cinematografele şi localurile au fost închise în semn de protest.

Retragerea şilingilor austriaci

Bucureşti 28.— Banca Naţională a dat un comunicat asupra retragerei şilingilor.

Formalităţile trebuesc făcute în termen de 10 zile.

Ispravă de beţivi

Bucureşti 28.—Indivizii N. Marin şi D. Baculea au făcut un chef la Băneasa.

Pe drum, întâlnind pe I. Catrinoiu, tot cu chef şi el, au pus pariu că el va trece înot lacul Herăstrău.

Catrinoiu ezitând să se arunce în apă, cei doi l'au aruncat ei.

Până să i se dea ajutoare, Catrinoiu s'a înecat.

DIVERSE

Mexico 28.—Guvernul mexican a renunţat la împrumutul intern de 100 milioane pesetas, din cauza crizei.

Berlin 28.—In apropiere de capitală s'a prăbuşit un avion militar, în timpul unei exerciţii.

Sunt 3 morţi.

Mişcarea legionară primejdueşte Statul

şi nu poate avea nimic comun cu creştinismul

Scrisoarea de desolidarizare a preotului profesor Gr. Cristescu

Buc. 28.—La tribunalul militar din Capitală se judecă procesul a 20 foşti legionari.

Printre ei se află şi preotul Gr. Cristescu profesor la facultatea de teologie din Bucureşti.

La audiere, pr. Cristescu a declarat că se desolidarizează categoric de metodele şi programul fostei grupări „Garda de fer".

A încetat orice fel de raporturi cu foştii gardişti şi roagă că în cazul când va fi condamnat, să nu fie închis la un loc cu ceilalţi gardişti, cu care nu are nimic comun.

Părintele Cristescu a adresat şi o scrisoare guvernului, pe tema următoare:

A aflat că în ultima vreme persoane din fosta mişcare legionară trimit scrisori de ameninţare cu moartea la diverse peronalităţi din conducerea treburilor publice.

Insă acest procedeu este în totală contrazicere cu morala creştină, care propagă blândeţea şi resemnarea.

Părintele Cristescu arată că niciodată n'a admis acte de violenţă şi că se desolidarizează cu totul de asemenea mişcare ce primejdueşte statul şi nu poate să aibă nimic cu creştinismul.

Rămâne un slujitor devotat al bisericei şi un cetăţean devotat al M. S. Regelui Carol II, hotărât să se limiteze numai la activitatea lui de profesor şi preot şi la obligaţiile lui casnice, ca soţ şi tată a 4 copii.

Indeamnă întregul cler să rămâe neclintit în sprijinul bisericei, al Tronului şi a patriei.

De asemenea, au făcut declaraţiuni că se desolidarizează cu totul de vechea mişcare legionară şi rămân supuşi devotaţi ai M. S. Regelui Carol II, următorii preoţi cu domiciliul obligator la Mercurea Ciucului, pr. Andrei Mihailescu, parohul bis. Sf. Ilie-Gorgani; pr. Şt. Mustea, prof. la liceul „Vulcan" din Beiuş (Bihor); pr. Teofil Băliban din com. Marta (Sălaj).

Aterisare forţată

Bucureşti 28. — Din cauza unei pane la motor, avionul de curse Balcic-Bucureşti a fost silit să aterizeze forţat în com. Plevna din jud. Ialomiţa.

După ce s'a reparat defectul, avionul şi-a continua cursa ajungând cu bine la Băneasa.

Printre pasageri se afla şi dl. Stelian Popescu, directorul ziarului „Universul",

Naţionaliştii spanioli pregăteau acte teroriste împotriva Suveranilor Angliei ?

Paris 28.— Ziarul „Petit Parisien" publică ştirea că marchizul de Revalto, care a fost arestat de autorităţile franceze, ar fi declarat că naţionaliştii spanioli urmăreau să provoace acte teroriste, cu prilejul vizitei Suveranilor Angliei la Paris.

In această chestiune se aşteaptă un comunicat al autorităţilor franceze.

Scala rulează azi sub cerul liber

Noua versiune a filmului epocal
BRIGADA 41
cu perechea premiată de Hollywood
ERROL FLYN şi OLIVIA de HAVILAND

Cel mai mare cântăreţ TINO ROSSI în filmul drăgostei şi veseliei
MARINELLA

Jurnalul „Paramount" cu Joe Louis — Max Schmelling
Preţurile reduse: 14, 10 şi 5 lei

Ştiri poliţieneşti

Sustragere de mărfuri la o prăvălie din Hală

Răufăcători, printr'un sistem foarte ingenios, au sustras din prăvălia comerciantului A. Gherber din Piaţa Halei, mai multe valuri de marfă.

Se fac cercetări pentru descoperirea hoţilor.

*

Alt furt.—Astănoapte indivizi rămaşi necunoscuţi, s'au introdus în locuinţa d-lui Gh. Dumitraşcu din str. Tataraşi No. 10, de unde au furat lucruri casnice în valoare de câteva mii de lei.

*

Agresiune.—A fost condus la poliţie d. Ţugui din str. Mărăcineanu No. 14, învinuit de a fi bătut în cârciuma lui Bercu Marcovici din str. Eternităţii No. 9, pe soldatul Roman Alexandru din Legiunea Jandarmi Soroca, precum şi pe soldatul Olaru din Regt. 39 Inf. care era escortat de jandarm.

*

Prinderea unor răufăcători.—Cu acte dresate, au fost înaintaţi Parchetului Jean Maslovici şi Vasile Cottas cunoscuţi spărgători. Aceştia sunt învinuiţi a fi omorât anul trecut pe tovarăşul lor Crăesou, aruncându-l din tren pe când se întorceau din Bârlad unde dăduse o lovitură.

— In urma investigaţiilor făcute de către poliţia judiciară, a putut fi capturat cunoscutul pungaş de buzunare Suchăr Rozenberg din Str. Brunetelor No. 7.

*

Incercare de sinucidere.—Cu salvarea a fost transportată la spitalul Sf. Spiridon d-ra Elena Gheorghiu din Str. Duca-Vodă No. 7. Tânăra, numai de 15 ani, în urma unor decepţii sentimentale a căutat să-şi pună capăt vieţii înghiţind o cantitate de tinctură de iod amestecată cu spirt.

Starea victimei inspirând ingrijorări, ea a rămas internată în spital. **Lzr.**

Procesul unui elev criminal

Buzău 28.—Eri s'a judecat procesul elevului criminal Dobrogeanu, care a ucis o bătrână pentru a o jefui.

Pronunţarea a fost amânată pentru 4 iulie.

Bacalaureatul

Ministerul Educaţiei Naţionale a făcut unele schimbări în comisiile locale de bacalaureat.

Astfel la comisia 47 de la liceul Internat a fost numit preşedinte dl. prof. Gheorghiu de la facultatea de ştiinţe, în locul d-lui prof. Otin.

La comisia de la liceul Oltea - Doamna au fost numite d-ra Eliza Gheţu, în locul d-rei Eug. Zaharescu, (rom.) dl. Matei Fotino în locul d-rei Pascu Eliza (franceza) şi d-ra Marcella Stăncescu în locul d-rei Olga Gheorghiu (mat.).

Examenul a început eri dimineaţă la ora 8, cu prezentarea candidaţilor şi verificarea actelor.

Astăzi a început examenu scris.

A fost premiat filmul socotit cel mai mare de până acum

— El poate fi văzut azi la „Scala" —

Două filme au cucerit lumea: „Ogorul" şi „Contesa Walewska". Ambele au fost însă întrecute de „Brigada 41".

Noua versiune a acestui monumental film, relizat de Casa Warner Bross din America, este într'adevăr o întrecere a frumosului cu senzaţionalul.

Tot ce tehnica modernă a inventat, tot ce s'a constatat că poate cuceri publicul spectator, tot ce a putut face măreţia acestui colosal film, a fost utilizat de americani.

„Brigada 41"—în noua versiune, prezentată azi de Scala — este un adevărat eveniment în cinematografia modernă şi un adevărat prilej rar pentru ieşeni, să asiste la un spectacol nemaivăzut până azi.

Deată cu acest film „Scala" prezintă un film vesel, o muzică fermecătoare „Marinella" cu Tino Rossi, cântăreţul romanţelor dulci, dela toate posturilor de radio occidentale.

Cei doi boxeri, Joe Louis campionul lumii şi Max Schmeling apar în cadrul Jurnalului „Paramount", care încheie acest bogat program al „Scalei".

S'a rezolvit problema sandgeacului Alexandreta

Ankara 28.—Din cercurile oficiale se anunţă că problema Sangeacului Alexandretta a fost rezolvată.

Sangeacul va avea administraţie turcă, dar cu un delegat francez şi cu controlul Societatii Naţiunilor.

x Mâine 29 Iunie (Sf. Petru şi Pavel) are loc hramul mânăstirei Cetăţuia. Serviciul religios va fi oficiat de un sobor de preoţi în frunte cu P. C. monah Dionisie Velea.

Buni credincioşi sunt rugaţi a lua parte în număr cât mai mare la această frumoasă solemnitate.

Tot mâini se serbează cu fast mare, hramul bisericei Bărboi.

x Campionul lumii, negrul Joe Louis apare alături de germanul Max Schmelling în Jurnalul „Paramount" azi la Scala.

x Pentru comenzi de BORVIZ DE BORSEC, adresaţi-vă reprezentantului societăţii, — Dl. Vasile Mândru, la cinematograful Sidoli.

Anunţ

Se aduce la cunoştinţă că în ziua de Mercuri 29 Iunie a. c. ora 9 dim., va avea loc împărţirea premiilor la Liceul Industrial de fete Sf. Sava din Iaşi.

Părinţii şi persoanele cari se interesează sunt invitaţi a a lua parte la această serbare.

Direcţiunea

Cumpăr Briliante, antichităţi. Vindeţi bine
Brătianu 82
Notaţi bine No.

Grădina şi Sala
Cinema Sidoli
Astăzi până Duminică inclusiv
CU PREŢURI DE VARĂ
7, 11 şi 17 LEI
2 MARI SUCCESE
NOAPTEA în SHANGHAI
cu DICK POWELL
DORIS WESTON
Al doilea film
Panică în văzduh
O realizare plin de peripeţii
cu LEW AIRES

Spitalul „Izolarea" Iaşi

Anunţ

Se aduce la cunoştinţa celor interesaţi că pe ziua de 7 Iulie 1938, orele 10 şi 11 a. m. se va ţine licitaţia doua pentru aprovizionarea spitalului Izolarea Iaşi cu 13 vagoane păcură „E" şi Dispensarul Antituberculos anexa spitalului cu 4 vagoane păcură „E" necesar caloriferelor pe iarna anului 1938 | 1939.

Condiţiunile speciale şi caetul de sarcini se pot vedea zilnic la cancelaria spitalului între orele 10-12 a. m.

Medic Primar Director,
Prof. Dr. I. Bălteanu

DOCTOR
SOLO SCHREIFEL
Specialist în
Boli de piele
Venerice, syfilis
Diagnostic precoce al sifilisului prin examenul ultra-microscopic
DIATHERMIE
Raze Ultra-Violete
Consultaţii şi tratamente
7—10 dim. şi 2—9 seara
Str. Anastasie Panu 70
TELEFON 2101

ANUL XXXIV No. 9372

ABONAMENTE:
Lei 350. . . . . pe un an
„ 180. . . . . „ 6 luni
„ 90. . . . . „ 3 luni
„ 35. . . . . „ 1 lună
„ 1500. . . Instituții publice

Atelierele tipografice „Opinia"
IAȘI STR. LAPUȘNEANU 37

BIBLIOTECA UNIVERSITĂȚII IAȘI

1 LEU

OPINIA

Ziar popular cotidian

JOI 30 IUNIE 1938

TELEFOANE
Redacția. . . . No. 1298
Administrația . . „ 1299
Serv. de noapte red. . „ 1436

Redacția și Administrația
IAȘI STR. LAPUȘNEANU 37

Director: C. R. GHIULEA

Actualități

CONTROLUL ADMINISTRAȚIEI PUBLICE

Noul regim autoritar are—între altele—rolul de a simplifica biurocratismul, a îndepărta risipa și favoritismul politicianist, și a stârpi fraudele în administrația publică.

Rolul acesta a și început să se vădească, pe scară destul de întinsă. Fraudele regimului precedent sânt date la iveală, zi cu zi, iar sancțiunile se aplică fără considerente de persoane.

Însă năravurile învechite nu dispar cât ai bate din palme. Poate veni un regim nou și bine-intenționat; însă oamenii rămân tot aceia vechi, cu obiceiurile lor rele. Nu poți inventa, peste noapte alți oameni.

Și oamenii cei vechi trebuesc supraveghiați cu atenție.

La un moment dat ne-am temut că această supraveghere nu va putea fi exercitată de opinia publică. Într'adevăr, ne-având parlament, n'avem un control vijilent al opoziției.

Dar ceva mai important; presa fiind sub regimul cenzurii, ea n'ar avea libertatea de critică și control asupra actelor de administrație.

Iată însă că temerea aceasta e spulberată de dl. Armand Călinescu ministru de interne, persoana cea mai idicată în speță. D. Călinescu a dat ordin ca critica și controlul actelor de administrație să se bucure de o libertată desăvârșită—presa având misiunea să contribue la corectarea greșelilor și la denunțarea necinstei.

Deci putem fi liniștiți. Controlul opiniei publice se va exercita în chip normal. Și regimul nou va avea posibilitatea să-și îndeplinească marele rol de îndreptare a vieții publice.

Dispoziție municipală

Primăria Iași a dat o ordonanță prin care toți proprietarii sînt obligați să-și facă instalație de apă și canal, în termen de o lună.

Ordonanța poartă data de 14 iunie, și deci termenul expiră la 14 Iulie a. c.

Introducerea de apă și canal la un imobil, e chestie de multe mii de lei. Dar ieșenii sânt oameni săraci și — în majoritate — nu pot suporta această cheltuială.

În orice caz, termenul până la 14 Iulie e prea scurt. El trebue prelungit cu câteva luni; și tot odată să se găsească o modalitate pentru acoperirea în rate a cheltuelei acesteia apăsătoare.

Supunem cazul la aprecierea primăriei; și ne facem interpretul publicului, rugând să se prelungească termenul fatal. Lr.

O radio-fotografie de actualitate

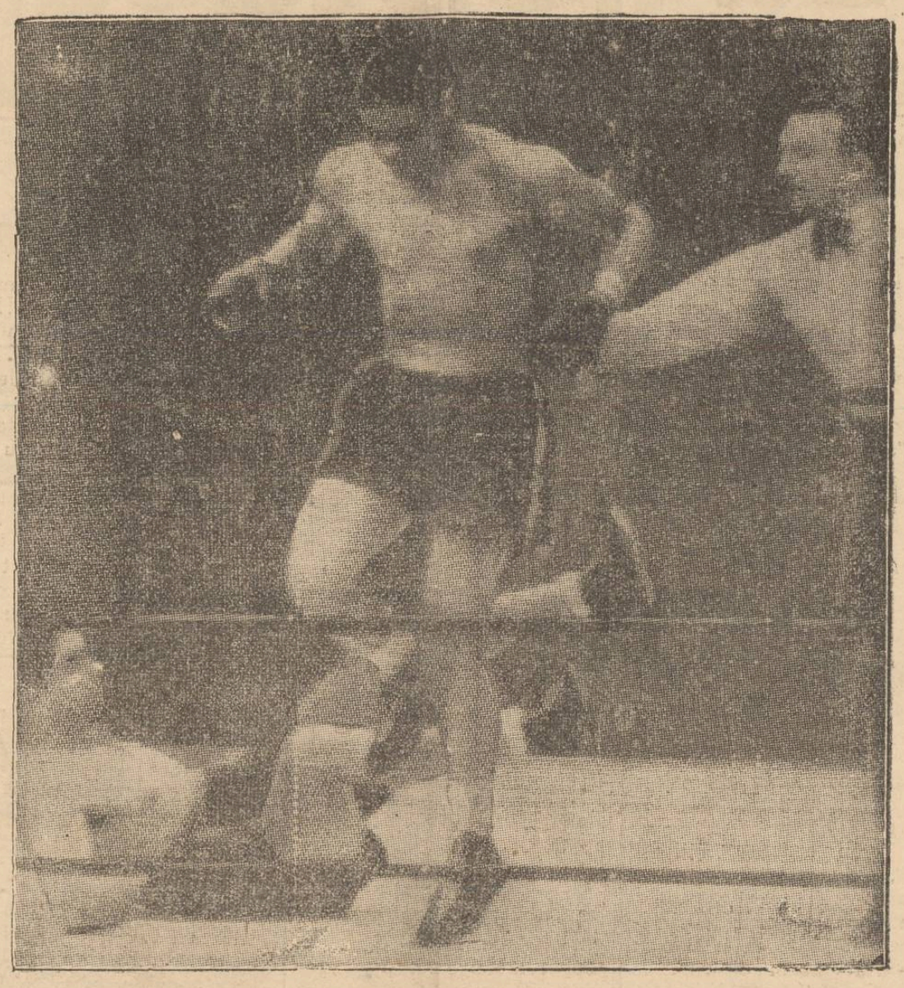

Iată prima transmisiune fotografică prin radio, dela New-York, — de pe ringul luptei dintre Max Schmeling și Joe Louis. Clișeul reprezintă clipa când negrul a trântit la pământ pe boxerul german.

Arta străjerească

Impresii dela prima expoziție din București

Vizitatorii cari au cercetat pavilioanele primei expoziții străjerești din Capitală, au rămas surprinși în fața atâtor lucruri minunate ești din mâinile iscusite ale copiilor din întreaga țară.

Iubitorii de producție națională și cunoscătorii artelor plastice au rămas plăcut impresionați, cercetând galeria desenelor străjerești, situată în pavilionul oficial dela Șosea, desemne care reconstitue ca o frescă reușită, aproape întreaga viață străjerească, prinsă cu măestrie de creionul copiilor din școalele primare.

Aceste desene vădesc o precocitate surprinzătoare și un nou gen de artă ce se inspiră din motivele străjerești.

Unele lucrări ating perfecțiunea, cum e de exemplu acel tablou inspirat din rugăciunea străjerească: „Cu noi este Dumnezeu,—auziți neamuri și vă plecați..." — redat printr'o viziune de-o simplitate impresionantă; trei șiruri de străjeri în ascensiune către o cruce proiectată pe cer,

Interpretarea naivă, coloritul proaspăt și variat, încântă privirea specialiștilor, care consideră aceste schițe străjerești adevărate opere de artă, demne de a figura în galeria școalei impresioniste a pictorilor moderni.

Această primă expoziție străjerească, între alte multe lucrări minunate, a dat la iveală și acest început de artă străjerească, ce vine să îmbogățească tezaurul geniului popular.

Cărți

Octavian Gâdei: Frăția de cruce și frăția de moșie (Huși 1938)

Dl. Octavian Gâdei, doctorand în drept dela facultatea noastră, promite să devină un pasionat și rodnic publicist în specialitatea sa.

Continuând cercetările în domeniul dreptului, d-sa ne prezintă o nouă lucrare, sub egida Institutului de istoria vechiului drept românesc.

In tratarea subiectului propus, dl. Gâdei cercetează documente din trecutul țării noastre, precum și o bogată bibliografie.

Frăția de cruce și frăția de moșie au făcut țară Românilor de-alungul istoriei și au intrat în baladele acestui popor, cu o mână pe sabie și altă pe coarnele plugului.

Românii erau frați de cruce între ei și frați cu pământul pe care-l apărau, cu florile și codrii lui, în desișul cărora era scăparea la bejenie.

Dl. Gâdei scormonește isvoarele, reușind să închege o lucrare aproape completă și de valoare, pentru cei interesați de problemă.

Un merit în plus al autorului este modul clar și stilul plăcut în care este scrisă cartea, constituind o lectură plăcută și interesantă pentru orice intelectual.

Asemenea opere de sondare în bezna trecutului nostru, ca a d-lui Gâdei și asemenea râvnă de cercetare în specialitatea sa, am dori tuturor tinerilor studioși.

Recomandarea acestei lucrări pentru studenți desigur că a fost făcută la timpul potrivit și de către cei în drept.

„Ghimpi"

Epigrame de Aurel N. Rustea

Un distins funcționar vamal, dl. Aurel N. Rustea, își face debutul în arena literară cu un elegant volum de epigrame.

Dl. Rustea posedă tehnica verificației sprintene și are doza de spirit, necesare unei poante în 4 versuri.

Spiritul d-sale nu este caustic, ci o glămă nevinovată bazată mai mult pe joc de cuvinte decât pe ridiculizarea semenilor.

In multe bucăți din acest prim volum, dl. Rustea lasă să se întrevadă posibilități de reușite creații în viitor.

Spicuim câteva catrene, la întâmplare:

Amicului Condrea
(Cu ocazia nunții)

Amice Condrea ai dreptate
De-ți iei și tu o „jumătate".
Nevoia ta o înțeleg:
Așa-i când omul nu-i întreg...

•

Unei cochete
(Ajunsă timpuriu soacră)

Ai ajuns cam iute soacră
Cum se spune, poamă acră;
Dar eu cred distinsă doamnă
C'ai rămas... tot bună poamă

•

Unei coriste
(La mustrarea dirijorului

— Domnișoară nu e bine
Ai greșit cu'n semiton.
— Ba pardon, eu știu mai bine,
Ai greșit cu'n ...bariton.

(Continuarea în pagina 2-a)

Din toată lumea

Pentru pace

Dl. Pierre Flandin, fost prim-ministru al Franței, duce o acțiune neobosită pentru salvarea păcii.

Într'un recent discurs în care a examinat situația europeană, a încheiat cu următoarele cuvinte:

— „Am spus și mențin că acel care ar lua asupra sa riscul unui viitor război pretins inevitabil, ar fi un nebun criminal.

Și sânt convins că, asupra acestui punct, sânt de acord cu quasi-unanimitatea francezilor".

§§§

Un microscop extraordinar

Cele mai bune microscoape pot să mărească de vre-o 2000 de ori.

Iată că fizicienii germani Borries și Ruska, lucrând în laboratoarele uzinelor Siemens au făcut o invenție extraordinară. Ei au descoperit un microscop care mărește de 30 mii de ori. Totodată, fotografiile microscopice pot fi mărite de 4 sau 5 ori, astfel că se pot obține imagini mărite de cel puțin 100.000 de ori!

Microscopul acesta e foarte complicat. Pentru a înțelege felul cum funcționează, ar trebui să vorbim despre dispozitive magnetice, raze ultraviolete, electroni, vid absolut și alte chestii de specialitate științifică, ce nu cadrează cu o gazetă populară.

Este însă neîndoios că, cu asemenea microscop teribil, se vor putea face progrese însemnate în domeniul științei.

§§§

Nasul stelelor de cinema

La Rio de Janeiro s'a deschis de curând un institut de înfrumusețare, a cărui inovație stârnește senzație în lumea feminină. Proprietarul institutului, luând drept model nasul celebrei artiste de cinema Greta Garbo, afirmă că poate modela orice nas, făcându-l să semene perfect cu al celebrei artiste admirată de lumea întreagă. Operația costă în banii noștri 35.000 lei.

După câte aflăm, există deja la Rio de Janiero câteva femei cu nas á la Greta Garbo. Ele speră desigur că, grație asemănării lor cu cea mai populară dintre stelele de cinema, vor găsi angajament la vre-un studio, o șansă pentru care orice femee ar face desigur orice sacrificiu.

Incurajat de succesul obținut, cosmeticianul s'a hotărât să ia drept model și nasurile Normei Shearer și Simonei Simon, așa că în scurtă vreme Rio de Janeiro va fi plin de cucoane, a căror asemănare cu cele mai celebre stele dela Hollywood va atrage atențiunea anturajului.

§§§

Cinematograf pe lumină

Fizicianul japonez Takeo Shimiza, profesor la Institutul de fizică și chimie din Tokio, a născocit un ecran de celuoid, vopsit în negru, care absoarbe lumina proectorului și înlătură orice altă lumină inutilă.

Aparatul acesta face cu putință proectarea filmelor cinematografice în săli luminate.

§§§

Mătasă... din fasole!

De curând a fost premiat de consiliul industrial din Tokio japonezul Fqohei Inouye, care a reușit să fabrice mătase vegetală într'un chip extrem de economicos.

In Italia, această materie s'a extras din lapte, în Germania și aproape simultan în Japonia, din carnea peștelui. Acuma, japonezul a reușit s'o extragă din fasole.

Din măduva lor, se fabrică fire de mătase vegetală — o metodă salutată cu bucurie în Japonia, unde boabele de soia se procură ușor și ieftin.

Coșnița noastră cea de toate zilele..

Printre zarzavat și fructe

Plouă dar nu se face. - Prețul zilei.

II

După ce a isbutit să capete tainul de carne (cum am văzut în numărul de ieri), cetățeanul intră în gura precupeților de zarzavat și de fructe, adevărate comori de versuri fabricate ad-hoc întru lăudarea mărfii și a calităților celui ce o vinde.

Poeții au arătat totdeauna câtă verdeață avem în țara noastră, de la șes până la munte.

De asemenea, orice cântec popular trebue să înceapă cu „foae verde",—dovadă iarăș a bogăției de verdeață de la noi.

Verdeața însă cum trece bariera orașului, devine mândră. Se adună în legături bine drămăluite ca să fie puțină și să pară mult, iar la tarabă ține la preț. Nu vrea cu nici un chip trei la doi lei ci numai leul și bucata.

De geaba ripostezi tu, târgoveț cu oarecari cunoștințe botanice, că stevia și urzica ies fără mâna omului și cresc din mila cerului că cireșul sau zarzărul cere muncă puțină, deci trebue vândut mai ieftin.

Precupeții au prețul lor; și mai curând convingi pe-un mahomedan să înjure de pilaf, decât să obții reducere la prețul zilei.

Nu se face

Boerul intră între coșurile cu zarzavat dornic să cumpere toată piața.

Curând însă i se domolește zelul.

Cetind prin ziare și aflând de la moșieri că a căzut ploae la vreme și câmpul merge admirabil, își închipue naivul că și zarzavaturile trebue să fie eftine.

Parcă zarzavaturile ar depinde de ploae și nu de precupeți...

Când aud oarecare gură că e scump, precupețul cu o mutră plângăreață de negustor falit se uită în sus și suspină:

— Vai de capul nostru cucoane! Numai eu știu cât pierd la tarabă în fiecare zi.

— Păi atunci de ce n'o închizi?

— Din ce să trăiesc cucoane? Am casă mare, cinci copii... Trag înainte.

Dacă aduci vorba de timp bun și mană bogată, precupețul va cerceta întâi aria cerului.

De e cerul noros, va spune:

— Nu se face cucoane. Prea multă ploae. Nu vezi mata că nu-i destul soare? Cine știe dacă mâine o să avem marfa de azi și dacă n'o s'o plătiți dublu...

Dacă e soare, îți explică:

— Nu se face conașule. Secetă... secetă grozavă. Se usucă totul. Cine știe de-o să mai avem ce vinde mâine...

Ori cum, afli că e scump pentrucă nu se face. Speriat să nu dai mâine dublu, plătești azi... pipărat.

Prețul zilei

In adevăr, nu-i glumă cu prețul urcat.

Vi s'a întâmplat desigur și d-voastră să observați acest fenomen.

Aceiași mazăre pe care eri a-ți plătit-o 3 lei, azi dați 5; cartofii s'au urcat de la 5 la 7; etc.

Dacă îndrăznești să observi diferența, precupețul te ia repede:

— A fost—a fost... dar n'o să mai fie.

Mâine o să plătești și mai mult...

Ba chiar, în cursul aceleiași zile, prețurile se urcă ca mercurul din termometru.

Astfel, poți observa că dimineața „prețul zilei" la cireșe de pildă e 8 lei kgr.; după amează cartonul e în-

(Continuare în pagina 2-a)

Raitele „Meșeceului"

de profesor AUGUST SCRIBAN

Raitele pe care „Meșeceul" (adică: muncă, știință, cinste) le-a organizat ca să vizităm vestul țării (Ardealul și Banatul) și Dobrogea, sînt o foarte plăcută ocaziune de a vedea alevea fumusețea locurilor în care ne-a așezat tata nostru Traian.

Eu cînd, în diferite imprejurări, străbat regiunile mai depărtate ale țării noastre, mă simt extraordinar de fericit admirând frumusețea naturii. Când văd, de exemplu, cum se rostogolește pe la Cazane și pe la Porțile de Fer Dunărea, pe ale cărei maluri am crescut la Galați, și am trecut-o în not înainte și înapoi, mă simt emoționat și nu mă mai satur privind. Asemenea, când privesc pe acolo *tabula Trajana*, care a rămas până astăzi săpată în stâncă pe malul sârbesc din porunca marelui nostru părinte, mi se duce gândul la oastea romană, cu care am venit și noi aici ca să rămâneam pe tot-de-a una ca strajă eternă a Daciei!

Tot așa, când mă uit la țara Hațegului și la ruinele Sarmisagethusei, mă zguduie admirațiunea de marele neam al Romanilor, de care trebuie să ne arătăm vrednici prin muncă și știință, nu prin palavre (cam cum fac unii dintre noi, dar din ce în ce mai puțin cred eu!).

Cugetând la asemenea lucruri, într'o seară, până să adorm, numele Sarmisegethusei îmi venea mereu în minte și am scornit (să zicem) c'ar fi un nume germanic și că acel *husa* de la urmă ar fi goticul, gepidicul ori poate chear dacicul *husa*, care e actualul german *haus*, casă! Cum asta? Iaca așa cum avem *Mühlhausen*, compus tot cu *haus*, ori orașul marocan *Casablanca*, „casa albă" pe spaniolește.

Dar atunci Dacii au fost germani? Nu afirm cu siguranță, dar bănuiesc, mai ales că, înainte de Daci, au locuit în Dacia tot popoare germanice. Nu mă pot întinde aici mai mult și trec înainte.

Când mă uit apoi la brazii Carpaților, care stau ca niște străjeri ai patriei, mă gândesc la versul lui Mureșeanu:

Cum stau ca brazii'n munte
voinici sute de mii!

In ceia ce privește Dobrogea, pe care am văzut-o de multe ori, mai ales că'ncepe de la Galați, de unde o priveam ca copil, cu ia-s și mai familiarizat. In fața Galaților e o insulă plină de sălcii, plopi, mure și desișuri de plante agățătoare în care te cufunzi de nu te mai vezi, ca prin desișurile Amazonului.

Odată, când eram student, bunul meu fost profesor Tocilescu, a luat vre-o sută dintre noi și ne-a plimbat, ca pe niște copii, de la București la Cernavoda, Hârșova, Măcin (căruia localii îi zic *Mecin*, ceia ce e mai bine, cred, căci vine de la lat. *Vicina*), Brăila, Galați (unde ni s'a dat un ospăț monstru și monstruos, ca să zic așa, mai ales că tatăl meu, fost avocat și profesor acolo, era consilier comunal), Tulcea, Sulina (alt ospăț pantagruelic!), insula Șerpilor, și de aci tot înainte pe bricul Mircea (ce deliciu) spre Mangalia (unde era o liniște poetică pe atunci) și Constanța.

Aci iar prinzari și cine delicioase, care pe mine mă emoționau grozav, căci eram foarte mâncăcios. De aci am luat-o spre Megidia, unde costa 10 bani ceaiul bun, și de aci cu căruțele și cu ajutorul bunului primar Kemal, am pornit spre *Tropaeum Trajani* (Adam-Klisi, adică biserica omului, fiindcă'n vârful ei era

(Continuarea în pagina II-a)

Costume de baie din lână pură
Modele originale — cumpărați la
TRINACO
IAȘI — Str. Ștefan cel Mare No. 11

CEA MAI PERFECTĂ REMAIERE DE CIORAPI
obțineți cu mașina „VITOS" la
Cuibul Păsărilor
Str. I. C. Brătianu 144

Fabrica C. F. R. de cărămizi, țigle și sobe de teracotă din stația Ciurea
reluându-și activitatea, vinde amatorilor produsele sale de calitate superioară.
Orice cereri se vor adresa direct la fabrică.

La 1 Iulie a. c. se deschide:
Căminul Fizio-climatic, — Tazlău
(NEAMȚ)
(Profesor Dr. E. Mironescu)
Reconfortare fizică și morală
Prospecte și informații la cerere

Grădina și Sala
Cinema Sidoli
Astăzi până Duminică inclusiv
CU PREȚURI DE VARĂ
7, 11 și 17 LEI
2 MARI SUCCESE
NOAPTEA în SHANGHAI
cu DICK POWELL
DORIS WESTON
Al doilea film
Panică în văzduh
O realizare plin de peripeții
cu LEW AIRES

Doctor
Adrian Ștefănescu
Medic de Spital
Boli interne și nervoase
METABOLISM BAZAL
Consult 4—6 p. m.
Str. Tăutu No. 2
Telefon 2269

DOCTOR
Elena Preda
Medic asistent al Spitalului Socola
BOALE NERVOASE ȘI ALE GLANDELOR CU SECREȚIUNI INTERNE
Cons. 2—5 p. m.
Str. Vasile Conta 32

Doctor
A. Dascăl
BOLI INTERNE
VENERICE ȘI SIFILIS
Tratamentul blenoragiei la bărbați și femei
Diathermie urologică și generală
Consultații și tratamente:
7½—10 a. m. și 2—9 seara
Duminică 9—12 a. m.
Iași, Str. Cuza-Vodă 42
(vis-a-vis de Camera de Comerț)

x Faceți un serviciu imens aproapelui Dv., recomandându-i BORVIZUL DE BORSEC.

Ca un cerc de fier

împrejurul pieptului simte bolnavul de arterioscleroză greutățile de respirație. Pe lângă ameteli, vâjâeli în urechi, ș. a., greutățile de respirație indică la individul de 40 de ani prezența arteriosclerozei.
Singurul medicament care acționează puternic asupra tuturor simptomelor acestei boli, este Sklerolsyrup Prof. Dr. Mladejowsky.
Sklerolsyrup dizolvă sărurile de calciu din pereții arterelor.
In acest fel circulația sângelui redevine normală, inima poate să lucreze în voe și toate simptomele arterioskleroze dispar rând pe rând. După cura de cinci flacoane Sklerolsyrup, bolnavul se simte complect restabilit.
Diabeticii vor lua Sklerolsyrup D., preparat fără zahăr.
Broșura „Arterioscleroza și noul ei tratament cu Sklerolsyrup prof. dr. Mladejowsky", în care se găsesc nenumărate scrisori de mulțumire din partea bolnavilor și medicilor, se capătă gratuit la farmacii și droguerii sau la cerere prin poștă la Dep. General E. & L. Cioară, str. Speranței 37, București 3.

Cure forfetare (Complecte)
cu plecări zilnice (individuale) la
KARLSBAD
FRANZENSBAD
MARIENBAD
PIESTANY
și TEPLITZ-SCHÖNAU
Inscrieri:
Turismul Mondial
București Calea Victoriei 60 — Telefon 4-85-07
Iași Birou Ing. I. Lemel Str. Lăpușneanu 20, Tel. 1120

CEL MAI ACTIV ANTINEVRALGIC
TESTA!
LA FARMACII ȘI DROGUERII

Soldurl — Incălțăminte
Incepând de Vineri 1 Iulie a. c. Pentru scurt timp
PREȚURI SENZAȚIONALE:
Lei 125, 160, 180, 195, 230, 295, 325
La „Cocoșul de Aur"
H. Braunștein

Printre zarzavat și fructe

(Continuare din pagina 1-a)

fors: apare „prețul zilei" 10 sau 12 lei kg.

Dimineața e mai scăzut pentrucă mai vin țăranii și vând ieftin; după prânz însă nu mai este concurență. Rămân precupeții între ei și micul lor trust dictează „prețul zilei".

Acum însă și sătenii s'au dat după specula pieței și pun prețuri în nota precupeților, să nu le strice târgul.

Au scuză chitanțele colorate, pe care le tae controlorii de fiecare buruiană adusă la vânzare.

Asta le dă dreptul să vândă două cepe la franc, 3 lei bostănelul sau câteva frunze de vie la leu.

Când iese din acest raion, cu coșul înverzit, bietului „boer" îi hurue capul de atâta „greu cucoane", „ți săcită", „vine preciptoru" „nu si faci".

In urma lui, gura precupeților se lățăește ca la bâlciu:

— Hai neamule vină la mine, ca să-ți fie ție bine...

— Uite ici, uite verdeață, să mânânci odată'n viață...

Cum ultimii gologani trebuesc dați pentru coltul „fruptului alb" îl voim urmări și acolo.

AUREL LEON

Frăția de cruce și frăția de moșie

(Continuare din pagina 1-a)

Nu mai desvăluim restul lăsând cititorilor plăcerea de a petrece câteva clipe de destindere și de satisfacție, foiletând volumul d-lui Rustea.

Reviste

„Pleiada" anul 1 No. 4, revistă ieșană literară, artistică și socială, se prezintă într'o notă simpatică.

D. V. I. Cataramă discută chestiunea unei noui „Junimi", într'un stil cam greoi, însă cu vădită pregătire culturală. Păcat că amestecă în discuție răfueli cu caracter personal.

Despre publicistica românească, scrie un articol interesant d. dr. I. Fr. Botez; și asemenea d. N. Neagu discută problema păcii și a războiului.

Poezii reușite semnează Al. Piru, Tana Mugurel, Boris Baidan, Al. Maximilian. O schiță umoristică semnează I. St. Bogza.

Cronici, polemice, reușite numai în parte, apar sub semnăturile P. Pascaru și Cyrano d. B.

Dl. Gr. Coban prezintă o bună cronică plastică.

Recenziile și informațiile complectează numărul.

Puteau să lipsească epigramele foarte slabe ale d-lui C. Popa. Și putea să lipsească reproducerea unui tablou de N. Popa. Nu știm cum o fi originalul; dar reproducerea calcă pe nervi...

In general, o revistă vioae și promițătoare.

Premianții Seminarului Pedagogic Universitar

Clasa I

1. Maier Francisc 8.17, 2. Tănăsescu Răsvan 7,72.

Clasa II

1. Popescu Emil 7.90. 2. Capverde Laurențiu 7.72, 3. Hristea Gh. 7,32.

Clasa III

1. Hanganu Florin 8,36, 2. Sarciuc Const. 8,20, 3. Nimescu Eugen 7,54.

Clasa IV

1. Nicorescu Traian 8,59, 2. Manolescu Petru 8,37, 3. Hulubei Const. 7,51.

Clasa VI

1. Gheorghiu Radu 8,04, 2. Gheorghian Lazăr 7,82, 3. Timoșca Gh. 7,77.

Clasa VII

1. Botezatu Radu 8,84, 2. Gheorghiade Henri 8,50, 3. Popper Iacob 8.29.

Li s'au acordat *mențiuni la l. franceză*, elevilor Maier Fr., Sopriciuc Mircea, Galiceanu Mircea, din cl. I-a, Gheorghian Lazăr, și Tudose Aurel din clasa VI-a.

S'au acordat *mențiuni la fizico-chimice* următorilor: Hanganu Florin, Saiciuc C., Danifeld Paul, Radu Neculai, din cl. III; Nicorescu Traian, Manolescu Petru, Cazacu Teodor din clasa IV-a și Gheorghiu Radu, Timoșca Gh. și Lazescu Tiberiu.

Mențiuni speciale li s'au acordat elevilor Bervin și Saiciuc C. din clasa III-a.

In anul școlar au fost înscriși 240 elevi, dintre care 109 au promovat, 98 au rămas corigenți, și 23 repetenți.

In chestia mieilor bolnavi de antrax

O lămurire a direcției Abatorului

Primim:

Stimate Domnule Director,

In ziarul D-voastră No. 9369 din 26 | VI | 938, s'a publicat articolul: „In chestiunea meilor bolnavi de la Abatorul local".

Pentru restabilirea adevărului științific, vă rog să binevoiți a publica următoarele:

Descoperirea celor 4 cazuri de Antrax la miei în Abatorul local s'a făcut de subsemnatul prin examenul organelor interne, după tăere.

In viață, nici unul din acești miei nu au prezentat nici un simptom și boala ar fi rămas nedescoperită fără acest examen.

Miei și toate animalele tinere sunt f. sensibile la Antrax și se infectează ușor.

Trebue însă un timp de incubație pentru producerea boalei și apariția leziunilor.

Nu apar leziuni și boala nu se produce în ziua infecțiunei, chiar dacă mieii ar paște în ziua tăerei pe un teren infectat cu culturi de antrax.

In cazurile constatate de subsemnatul, splina era caracteristică, fiind de 3—4 ori mai mare decât normal și neagră, iar *o asemenea leziune nu se produce decât în minimum 4—5 zile dela infecție.*

Rezultă deci că mieii aduși la Abator erau infectați cu câteva zile mai înainte, poate chiar de la locul de proveniență; și măcelarii nu au nici o vină întrucât boala era în stare de incubație.

A fost o binefacere pentru sănătatea publică tăerea acestor miei în Abator, fiindcă prin descoperirea boalei s'a evitat o gravă infecțiune de antrax intestinal.

Măsura ce se impune pentru viitor, atât pentru măcelari cât și public, este ca toți mieii să fie tăiați numai în abatoare,

Cei tăiați și vânduți clandestin, fără a fi fost vizitați de medicii veterinari oficiali, constitue un atentat la sănătatea publică.

Cu distinsă considerație,

Lt. colonel Dr. Lucescu An.
Directorul Abatorului Iași

Iași 27 Iunie

Informațiuni

x **Excursiile Meșeceului.** — Grupul excursionist al Meșeceului, în Banat, va pleca Duminică 3 Iulie, c. ora 10,12 dim. din Iași, pe direcția București.

Toți inscrișii la această excursie, pentru luna Iulie, se vor pregăti cu cele necesare și vor fi prezenți la gară.

x D. av. Clemente Ionescu, proprietarul imobilului „cu coloane albe", care se dărâmă actualmente în str. Ștefan cel Mare, a făcut acțiune în contra primăriei, susținând că dărâmarea se face în mod ilegal.

Stațiunea Slănic-Moldova producătoare de venit

Desigur că oricine a vizitat Slănicul Moldovei și a văzut afluența în timpul sezonului la această stațiune balneară, își închipue că Epitropia Sf. Spiridon a scos câștiguri frumoase de la Slănic.

Realitatea însă e surprinzător de dureroasă.

Anume, în ultimii 5 ani de zile Epitropia n'a încasat nici un ban de la Slănic, cu toată mulțimea de vizitatori și multele taxe ce s'au perceput.

Tot ce s'a încasat la Slănic s'a cheltuit pe loc, abea ajungând să întrețină stațiunea.

Anul acesta lucrurile par să se schimbe.

Până acum, deși sezonul propriu zis n'a început încă, Slănicul și-a achitat tot personalul și a mai trimis Spiridoniei suma de 200.000 lei, surplusul încasărilor.

Se pare că „perla Moldovei" intră într'o zodie nouă.

„Caravana metropolitană" a plecat în jud. Neamț

„Caravana Mitropoliei", formată din autobuzul arhiepiscopiei și autobuzul Regimentului 2 Transmisiuni, a plecat ieri spre Borca-Neamțu, unde azi are loc hramul bisericii de acolo.

In autobuze au luat loc I. P. S. Mitropolit Nicodim, P. S. Arhiereu Valerie, prof. univ. Valeriu Iordăchescu, pr. Em. Vasiloschi, P. C. dr. ieromonah Vasile Vasilache, d. col. Floriano comand. Reg. 2 Transmisiuni etc.

Caravana este însoțită și de corul metropolitan sub conducerea d-lui prof. Antonin Ciolan.

In drum spre și dela Borca, I. P. S. Mitropolit Nicodim va face vizite canonice în mai multe localități.

Vizite speciale va face la Mânăstirile Bistrița și Durău.

Serbarea de fine de an la Gimnaziul Mixt din Târgu-Frumos

Duminică 26 Iunie a avut loc serbarea de fine de an a gimnaziului din Tg.-Frumos, într'un cadru impresionant.

A luat parte la această serbare, întregul corp didactic, în frunte cu părintele Econom N. Dărângă, directorul școalei, —autoritățile locale, comitetul școlar, părinți și elevi.

Serbarea se începe — la orele 3 p. m. — cu Imnul Regal, executat de corul școalei, condus de d. Ilie Țurcanu, — după care urmează: recitări și diferite coruri executate de elevi și eleve.

Părintele director face o interesantă dare de seamă asupra înființării școlii—accentuând asupra concursului, ce l-a dat d. Gr. L. Trancu — fost ministru, a mersului ei în curs de 18 ani, fazele prin care a trecut, rezultatele ce l-a dat, și apoi expune planul său în viitor pentru această școală—cerând — concursul autorităților, a cetățenilor și a părinților pentru reușită—în construcția unui local propriu.

Urmează împărțirea premiilor, ce au constat din cărți alese.

Toată lumea trece apoi în sala de expoziție, care a fost bine și frumos organizată de: d-ra M. Iacovachi, d. P. Hârtopeanu și V. Trifan.

Urmează — o mică agapă dată de către direcțiune.

Cor.

Gâtul înțepenit de dureri

— Ce mi-ai făcut, Domnule, de mi-a trecut durerea dela gât atât de repede?
— Am întrebuințat singurul remediu eficace: te-am frictionat cu **Carmol***)

*) Carmol este cea mai bună fricțiune contra răcelei, gripei, durerilor reumatice și febrei.

Informațiuni

x *Fostul secretar general al Ministerului de Finanțe, Dl. Christu Simionescu, consilier tehnic al acelui minister, a fost ieri în localitate.*

D-sa, în calitate de cenzor al Băncei Naționale, a vizitat sucursala din localitate a Institutului de emisiune, inspectând serviciile.

D-sa a avut o întrevedere și cu dl. administrator de coustatare N. D. Popa.

x Banchetul de serbătorire a d-lui profesor Casetti va avea loc Luni 4 Iulie, ora 9 seara, în pavilionul Stoicescu din parcul Expoziției. S'au înscris până azi 70 de profesori.

x Domnișoarele și domnii care vor să plece la Brașov pentru a asista la cursurile Universității Libere Latine, sunt invitați să anunțe data plecării, domnului A. Georgescu, str. Arcu No. 17, Tel. 10.56, până în ziua de 4 Iulie c., între orele 9—12, 4—6.

Raitele „Meșeceului"

(Continuarea din pagina 1-a)

statuia lui Traian, deci un om, care apoi e căzut).

Tocilescu ne explica în toate părțile ceia ce era interesant pentru istorie, iar noi îl ascultam cu admirațiune și dragoste de copii pe care-i plimbă tata. El avea mare autoritate pretutindeni și i se acorda după cerere (nu *la cerere*, cum zice numeroasa oaste a ignoranților!) trenuri vapoare și... ospețe. Ce fericire, bre! Și pe la Cazane, Tismana, Lainici și altele multe tot cu el am fost.

Dar eu nu m'am lăsat până ce n'am văzut Dunărea până aproape de izvorul ei (și cred că voi vedea-o.

De la Cernavoda am luat-o spre București, de unde ne-am răspândit fiecare pe la casele noastre ducând cu noi o amintire pe viață, cum vor duce și cei ce vor porni acum cu Meșeceul.

Acuma, cine poate, să se inscrie și să pornească spre Banat la 1 Iulie ori spre Transilvania la 1 August ori spre Dobrogea la 1 Septembre. Domnișoarele (ori doamnele) vor avea vagon deosebit. Plata: 2000 pentru elevi și studenți (trenul, casa și masa). La raita a treia, fiindcă e mai scurtă, plata numai 1700 de lei (cărora eu le zic franci românești ori simplu franci, căci leul era 25 de bani, iar poporu-i zice tot franc la cel de 100 de bani, și bine-i zice). Informațiuni pe strada Lăpușneanu 8.

Așa dar, tinerime veselă, avântă-te'n raită și depune o plăcută amintire în inima ta!

— AUGUST SCRIBAN

Ecouri medicale

Facultatea de medicină premiază o lucrare
făcută în clinica d-lui prof. Dr. Tănăsescu

După mulți ani, facultatea de medicină are ocazia să acorde premiul pentru lucrări originale, unui tânăr doctor, care și-a preparat teza în clinica d-lui prof. dr. Tănăsescu, pe baza lucrărilor și rezultatelor obținute de marele chirurg moldovean.

Intr'adevăr d. dr. Gherasim F. Nicolau, asistent universitar, în teza d-sale de doctorat prezintă o importantă lucrare din punct de vedere medico-științific: „Adenopatiile în cancerul colului uterin".

In această lucrare d. dr. Nicolau discută rezultatul operațiilor în clinica d-lui prof. dr. Tănăsescu, și arată cum se poate mări procentul de vindecare și îndepărta recidiva în cancerul colului uterin.

In clinica II-a chirurgicală, condusă de d. prof. dr. Tănăsescu, s'au prezentat din 1912 și până în luna Mai 1938 un număr de 553 paciente, cu cancer al colului-uterin. Din acestea 229 erau inoperabile, adică 44 la sută. La 77 din ele li s'au făcut ligaturi atrofiate; iar restul de 152 au fost îndrumate spre tratamentul roentgentenfic.

Din 324 bolnave, care au fost supuse operației, a rezultat o mortalitate numai de 12,3 la sută.

D. Gh. Nicolau arată că tratamentul adenopatiilor cancerului Colului uterin, aplicat în clinica d-lui prof. dr. Tănăsescu, dă un procent de vindecare superior celui arătat în statisticele străine publicate până în prezent.

D-nii prof. d-ri Balan și Nubert au propus premierea lucrării d-lui dr. Nicolau—ca cea mai bună și originală din ultimii ani,—precum și trimiterea unei adrese de omagiere d-lui prof. dr. I. Tănăsescu.

Numiri

D. dr. Constantin Barbelian, asistent universitar și medic secundar al spitalelor „Sf. Spiridon", a fost numit medic-șef balneolog la stațiunea Ocnele Mari, Râmnicu-Vâlcea.

*

D. dr. Chiossa asistent universitar, a fost numit directorul inhalatorului băilor „Godora".

*

D-nii prof. dr. Alexandru Slătineanu, prof. dr. I. Bălteanu și conf. dr. I. Alexa pregătesc o importantă lucrare privind medicina rurală.

LUCA

x *Suntem informați că magazinul „La Cocoșul de Aur" intenționează să facă o desfacere, soldând întregul stoc de încălțăminte de vară.*

Este pentru a doua oară, un prilej pentru ieșenii de a profita de ocazia și a cumpăra eftin.

x *Cele mai grozave scene de războiu, cel mai palpitant film văzut până azi, este noua misiune a „Brigăzii 41" ce rulează la „Scala".*

BACALAUREATUL
Proba scrisă

Chestiunea la ordinea zilei și care preocupă în deosebi lumea școlară, este desigur bacalaureatul.

Facem o raită pe la comisiile din Iași.

La Liceul Național...

...s'au înscris 123 candidați, dintre care 23 ai liceului. Președintele comisiunei examinatoare este d. prof. Motaș. Prima probă scrisă a început cu limba română Luni 27 crt. Subiectele date candidaților sunt următoarele:

1) Intrucât studiul limbii, literaturii și istoriei românești au contribuit la crearea ideii unității noastre naționale?

2) Care au fost momentele cele mai însemnate, când literatura populară a înrâurit literatura cultă și ce urmări au decurs din pricina acestei influențe populare?

3) Care sunt cele mai de seamă reviste literare ce au determinat o orientare sănătoasă a literaturii și culturii noastre românești și anume în ce senz?

Eri a avut loc proba scrisă la Matematici, iar astăzi la Franceză.

Liceul Internat...

...a înregistrat 110 candidați la bacalaureat. Examenul scris a început abea ieri dimineață, întrucât a survenit o întârziere, prin numirea ca președinte al comisiunei, a d-lui prof. C. Gheorghiu.

La română s'a dat următoarele subiecte:

1) Cum se oglindește țăranul român în opera scriitorilor din Ardeal.

2) Evoluția romanului românesc.

3) Lumea operelor lui Caragiale.

Eri după amiază a avut loc proba scrisă la franceză, iar azi dimineață la matematici.

La „Oltea Doamna"

...sunt înscriși 119 candidați. D. prof. M. David este președintele comisiunii examinatoare.

Prima probă scrisă s'a dat la limba romînă cu următorul subiect:

1) Evoluția artistică a baladei.

2) Poezia lirică patriotică după Alexandri.

3) Caracterizarea prozatorilor contemporani, față de cei antecedenți.

A urmat apoi teza la matematici și franceză.

La liceul comercial „Gh. Gh. Mârzescu"

...s'au înscris 83 candidați, din cari s'au prezentat numai 75. Dintre aceștia, 16 sunt absolvenții școlii.

Președintele comisiunii este d. prof. Gociman-Cluj.

Zilele acestea se termină probele scrise.

V. G.

Serbarea de încheere și împărțirea premiilor
la liceul „Alexandru cel Bun"

Intr'un cadru impresionant a avut loc eri dimineață serbarea de sfârșit de an și distribuirea premiilor, la Liceul „Alexandru cel Bun".

Serbarea s'a desfășurat în sala de festivități frumos ornată cu brad și flori, în prezența unui public numeros.

Serbarea a început cu Imnul Regal, intonat de către corul liceului condus de către d. prof. *Gheorghe Botez*, după care a urmat un bogat program artistic format din coruri, recitări, numere de orchestră, care a stârnit un viu interes.

După ce d. *Constantin Andriescu* directorul liceului face darea de seamă asupra activității școlare, s'a trecut la distribuirea premiilor—d. *Ilie Mitescu* fost director asistat de către d. *Tudose Octav* secretar, dând fiecărui premiat cununa de stejar și diferite cărți.

Stolul liceului de sub comanda d-lui prof. ing. V. Matei a procedat la coborârea pavilionului național, evocarea zilei fiind făcută de către străjerul Naghirneac din cl. VIII-a.

După ce d. prof. C. Andriescu a mulțumit tuturor, publicul a vizitat expoziția de desemn, lucru manual, expoziția străjerească, de sub conducerea d-lor prof. Gh. Obreja, Andrian, C. Cămăruț și V. Matei.

*

In acest an școlar au frecventat 337 elevi din care au fost declarați promovați 157, corigenți 151 și repetenți 29.

Premiul I pe școală a fost acordat elevului Naghimeac Sergiu din cl. II-a care a obținut media generală 9.09. Iată premianții tuturor claselor.

Clasa I

1. Hatmanu Dan 8.89
2. Gherac Lubmir 8 63
3. Petrovici C. 8.55

Clasa II-a

1. Naghirmac Sergiu 9.08
2. Sfartz Jan 9.04
3. Basov Const. 8 70

Clasa III-a

1. Lupu Traian 9.03
1. Weissman Izu 8.11
3. Brandman Zisu 7.94

Clasa IV-a

1. Braunstein M. 8.44
2. Cambri Luige 8.44
3. Leib Haim 8.21
3. Mihalcea C. 7.84

Clasa V-a

1. Vatavu M. 8.79
2. Ioniță Gh. 8.14
3. König H. 8.13

Clasa VI-a

1. Zavalidi N. 8.27
2. Coșler Gh. 7.54
3. Brauner Ed. 7.22

Clasa VII-a

1. Naghirmac N. 8.01
2. Gulițanu B. 7.89
3. Tuchilă V. 7.43

Clasa VIII-a

1. Goldner I. 7.88
2. Brauner Eug. 7.38
3. Negoiță Gh. 7.33

S'au decernat *mențiuni la limba română și compoziție* elevilor Halibei I. din cl. I-a și Condurache V., din cl. II-a. *La geografie* au obținut mențiune Lupu Tr. cl. III-a, Vaișel Alex. cl. IV-a, Negoița C. cl. V-a, Tuchila N. cl. VII-a, Negoița Gh. și Pasniciuc C. din cl. VIII-a · *La Matematici* a luat numai elevul Jehac Ladovie. *La Științe* au luat mențiuni din cl. II-a, Besov C., Naghirneac Sergiu, Chiva Isac, Chon Eug. și Sfartz Jan; clasa III-a; Lupu Traian, Afrasinei Mina și Alexandrescu Gh.; cl. IV: Braunștein E., Leiba H. și Sfartz M.; cl. V: Vatavu V., Ioniță Gh. și Lerner Moise, iar din clasa VIII-a Colotinschi H. S'au mai acordat apoi numeroase mențiuni la muzică.

Premiul pentru frecvență a fost acordat anul acesta elevului Halunga Ștefan din clasa II-a.

La o masă camaraderească, au fost strânși apoi toți profesorii liceului.

C. Lăzărescu

Contra Hemoroizilor
Anusol Goedecke

Reparația exterioară a bisericei Sf. Spiridon

Am anunțat că conducerea Epitropiei Sf. Spiridon a hotărât repararea pe din afară a bisericii din curtea spitalului central.

De Luni au și început lucrările. Cum însă Biserica Sf. Spiridon este monument istoric, conducătorii Epitropiei au cerut pentru această reparație și avizul Comisiunei Monumentelor Istorice.

Comisiunea a trimis un delegat, pe d. arhitect Ștefan Balș, care a aprobat planul de reparații.

Dl. arhitect Balș a controlat și lucrările ce s'au executat la turnul de la intrare.

Cripta funerară

Cripta funerară, ce se lucrează în grădina din fața bisericii, este aproape terminată.

Actualmente se lucrează la mozaic și lustruirea marmorei.

Monumentul este într'adevăr impresionant.

COSTUME DE BAIE
modele originale străine găsiți numai la
Mag. FAVORIT

Noua epitropie a comunității armene

La comunitatea armeană din localitate, s'a produs o schimbare în conducere.

Astfel d. Christea T. Christea, cunoscutul mare proprietar, a fost ales președinte. Noul conducător, un vechi prieten al „*Opiniei*" se bucură în rândurile comunității armene de cea mai bună simpatie.

In noua conducere au mai intrat d-nii Magârdician, un devotat membru al comunității, și d. *Sava*, deasemenea simpatizat.

Noua epitropie a început elaborarea budgetului și pregătirea unor realizări de bună gospodărie. In primul rând, se va proceda la restaurarea radicală a imobilelor, de la care biserica își trage principalele venituri.

Din primul moment, noua epitropie a făcut o operă de bine. îmbunătățind situația materială a preoților frumoasei biserici armene.

Dan

Informațiuni

x Ieri dimineață s'a ținut la primărie licitația publică pentru darea în antrepriză a lucrărilor de refacere a 20 m. l. din colectorul Calcaina, B-dul C. A. Roseti. Valoare după deviz lei 289.965.

S'au prezentat numai doi concurenți, d-nii: Veruzi și Bigea. Primul a oferit prețul întreg al devizului, iar al doilea trei la sută peste deviz.

Comisiunea de licitație a adjudecat asupra d-lui Veruzi.

x Ministerul educației a dispus ca pe viitor să nu se mai organizeze banchete cu profesorii și elevii absolvenți.

Programul
Cursurilor de perfecționare al învățătorilor, ținute la Universitatea din Iași

Joi 30 Iunie

Ora 10 Serviciu religios și cuvânt de deschidere, ora 5 6 Iorgu Iordan. Ortografie și ortoepie, 6-7 Șt. Bârsănescu. Profesiunea de învățător.

Vineri 1 Iulie

Ora 8 jum.-9 jum. M. David. Cauzele care au contribuit la formarea statului român. 9-jum. 10 jum. Iorgu Iordan. Gramatica limbii romîne. 10 jum.-11 jum. C. Motaș. Viața în mări. 5-6 Dan Bădărău. 6-7 Octav Botez—Gh. Coșbuc.

Sîmbătă 2 Iulie

8 jum.—9 jum. M. David, Bogățiile României, 9 jum.—10 jum. Iorgu Iordan, Neologismele. 10 jum.—11 jum. C. Motaș. Fosforescența vegetală și animală.

5—7 Vizitarra muzeului de antichități, bojdeuca lui Creangă și muzeul de șt. naturale.

Duminică 3 Iulie

9 jum.—12 Asistare la slujba religioasă dela Mitropolie, vizitarea bisericilor, Trei Ierarhi și „Sf. Neculai", apoi vizitarea Palatului Ad-tiv.

Luni 4 Iulie

8 jum.-9 jum. M. David. Viața satelor noastre. 9 jum.-10 jum. V. Pavelcu. Problema diagnosticării personalității. 10 jum. 11 jum. Gh. Comicescu. Structura psihică a copilului privită prin prisma psihologiei integraliste.

5-6 C. Balmuș. Socrate.

6-7 Gh. Călinescu. Literatura română 1900-1916.

Citiți „OPINIA"

Și preotul Georgescu-Edineț

In ședința de eri a procesului celor 20 de foști legionari, care se judecă la tribunalul militar din capitală, s'a mai produs o desolidarizare de acțiunea gardistă.

Preotul Georgescu - Edineț, unul din acuzați, a făcut declarați în care dezaprobă politica fostei mișcări, și arată că va respecta legile țării.

x Contra durerilor musculare, articulare, sciatice de natură reumatică sau gutoasă întrebuințați Frantzbrantwein Mentoformic Dr. Ratianu aprobat de Consiliul Sanitar Superior. Alină durerile redând buna dispoziție.

Depozit Farmacia Dr. Ratianu, Iași Cuza Vodă 83.

Informațiuni

x *Ieri a încetat din viață bătrâna doamnă Pulcheria Bardasare, văduva marelui pictor-profesor Em. Panaiteanu-Bardasare.*

Transmitem familiei condoleanțe sincere.

x SALARIILE CLERULUI.—Acreditivele pentru plata salariilor clerului, au sosit și au fost încasate de la Banca Națională.

Preoții protopopi Dimitrie Ciolan, Ion Ionescu și Gr. Constantinescu au început a distribui lefurile preoților și cântăreților bisericești din Iași.

Până mâine se va încasa și acreditivul destinat plății personalului clericul și funcționăresc al Catedralei și cancelariei metropolitane.

x Deces.—Astă-noapte a încetat din viață la locuința sa din Fundacul Dochia Nr. 4, în urma unei îndelungate suferinți, lucrătorul tipograf Jan Vasiliu în etate de 27 ani, răpus de o boală care nu iartă.

x Monitorul Oficial de azi publică decretul lege prin care aliniatul 6 al art. 21 din legea învățământului secundar a fost modificat în sensul că în viitor comisiunile de examinare la bacalaureat vor fi alcătuite astfel încât să cuprindă și câte un profesor dela școlile dela care provin candidații de examinat.

x Excursie.—Aveți ocazia să vizitați Cheile Bicazului cu „Excursia Românească"—autorizată de oficiul de turism cu No. 2205, și condusă de dl. col. Bianu.

Plecarea din Iași, cu autobuze confortabile C. F. R. Sâmbătă și Duminică, ora 3 p. m.

Inscrierile la biroul Societății în str. Lăpușneanu. 42.

x Dr. IULIU GHELERTER consultă în timpul sezonului la Băile Slănic-Moldova, Vila Danale.

✚

Nemângâiații Cecilia. Florica și Maior Cristea Manea cu Sublocotenent Mircea Panu, Aurica și Profesor Gh Obreja-Iași cu Geta și Cocuța, fiice, gineri și nepoți; Petru și Emilia Simionescu, Dimitrie și Ecaterina Simionescu, frați, cumnați și cumnate, nepoți, veri și verișoare, precum și familiile înrudite, anunță cu durere, stingerea din viață a mult iubitei lor

Pulcheria Em. P. Bardasare

Inmormântarea va avea loc mâine Joi 30 Iunie, ora 5 p. m. la Cimitirul Eternitatea, unde se află depus corpul defunctei.

✚

Sdrobiți de durere, Lucia și Radu Lecca, Margareta Manu, Alex. Manu, Const. și Florica Manu, Gr. Filipescu, au durerea a anunța încetarea din viață a scumpei lor mamă și soră

Elena C. Manu

decedată în ziua de 29 Iunie în etate de 71 ani.

Inmormântarea are loc Vineri 1 Iulie, ora 5 p. m. la cimitirul Eternitatea.

Cortegiul pornește dela locuința defunctei, str. N. Gane No. 26.

Mica Publicitate

DE INCHIRIAT în Str. Vasile Conta 21, în curte, o cameră nemobilată.
A se adresa la ziar.

PIERDUT câine pekinez tuns corp. Aducătorului bună recompensă. Ionescu str. G-ral Berthelot 20.

ATELIERUL de TÂMPLARIE ȘI MOBILE KOMMER Iași Str. Lăpușneanu 33, lângă firma Gavrilețeanu, primește orice comenzi în această branșă Se primesc ambalări de mobile la domiciliu.

PAT DE COPIL din străinătate în perfectă stare, se vinde eftin.
A se adresa la ziar.

UMBRELE bune cu prețuri de 40% mai eftine ca în altă parte cât și reparațiuni de tot felul obțineți LA LEON care s'a mutat în str. I. C. Brătianu 113 lângă farmacia Racovitză.

x Dați copiilor să bea numai BORVIZ DE BORSEC.

Dr. Gancevici
consultă
BOLI DE PIEPT
Str. Lăpușneanu 19
Luni, Mercuri și Vineri
între orele 1—4 p. m.
Telefon 1486

ULTIMA ORA

O INSEMNATA MODIFICARE a legei de organizare a Teatrelor

Bucureşti 29.—In Monitorul Oficial de astăzi va apare un decret-lege pentru modificarea legei de organizare a teatrelor.

Intre altele, decretul prevede că soţii artiştilor nu vor putea face parte din comitetul de direcţie al teatrului.

Ministerul cultelor va întocmi un repertoriu şcolar permanent, cu avisul ministerului educaţiei naţionale şi al directorilor de teatru. Acest repertoriu va fi jucat obligator de către teatrele de Stat.

Minimum de salar pentru personalul artistic şi technic superior definitiv, va fi în Capitală de 10.000 lei brutto; maximum pentru întreaga ţară va fi de 27,000 lei.

Se va face o nouă salarizare echitabilă şi echilibrată.

Direcţiile teatrelor naţionale nu vor putea gira activitatea particulară a artiştilor.

Membrii comitetelor de direcţie nu vor avea voe să se manifesteze în nici o împrejurare împotriva instituţiei.

Decretul prevede şi alte modificări de ordin secundar.

Consiliul de miniştri de eri

Sub p[illegible] M. S. Regelui s'a [illegible] eri după amează un consiliu de miniştri la Palatul Regal.

Au participat toţi membrii guvernului, afară de d-nii M. Cancicov, care este bolnav V. Iamandi şi Ionescu-Sisești, aflaţi în provincie.

Miniştrii au făcut expuneri asupra lucrărilor în curs.

Acest consiliu a avut un caracter recapitalitiv, la împlinirea a 3 luni de guvernare —prima etapă.

S'au revizuit lucrările executate şi s'au studiat proectele pentru viitor.

I. P. S. S. Patriarhul Miron, preşedintele consiliului, a felicitat pe membrii guvernului pentru activitatea depusă la departamentele respective.

Reintoarcerea d-lui Tătărescu

D. Gh. Tătărescu a intrat eri în ţară prin Jimbolia.

D-sa s'a oprit la Poiana, pentru câteva zile.

La 1 Iulie, d. Tătărescu va sosi în capitală.

*

Dl. M. Ralea, ministrul muncei, pleacă în Italia, spre a participa la congresul „Lavoro e gioia".

Dl. N. Iorga la Botoşani

Dl. prof. N. Iorga, consilier regal, a plecat la Botoşani, spre a participa la coogresul „Ligei Culturale" care se ţine în acel oraş.

Dl. Franasovici în ţară

Dl. R. Franasovici, ambasadorul nostru la Varşovia, a fost primit eri în audienţă de dl. col. Beck, ministrul de externe al Poloniei.

Astăzi dl. Franasovici vine în ţară, pentru câteva zile.

Consiliul magistraturii

Consiliul superior al magistraturei a fost convocat pentru ziua de 5 Iulie, când se vor face recomandări pentru locurile vacante în magistratură.

Intre altele, vor fi numiţi doi procurori la Inalta Curte de Casaţie.

Eri a fost semnat decretul pentru complectarea consiliului superior.

Au intrat dl. Lucillu Ştefănescu, consilier la Inalta Curte de Casaţie ca membru. iar d-nii N. Ciurea şi Ciprian Scripcă, supleaoţi.

x **Laboratorul de analize medicale, chimice şi microscopice Dr. Ratianu** autorizat de Min. Săn. Publice, execută analize complecte de urină, spute, secreţiuni, etc. precum şi orice analize ce interesează industria, comerţul şi higiena alimentară. Iaşi, Cuza Vodă 83.

Voevodul Mihai s'a înapoiat în Bucureşti

Bucureşti 29.—Marele Voevod Mihai a terminat excursia pe care a făcut-o prin regiunile pitoreşti ale ţării împreună cu colegii Săi.

Azi dimineaţă, la ora 8 jumătate, Marele Voevod s'a reintors în capitală.

In gară a fost întâmpinat de membrii guvernului, autorităţi şi suita de la Palat.

Un inginer încearcă să se sinucidă

Bucureşti 29—Inginerul Beligrădeanu, domiciliat în str. Brezoianu 29, a încercat ieri să se sinucidă, tăindu-şi arterele la mâini.

El a fost descoperit la timp şi salvat.

Motivul e o decepţie sentimentală.

Altă încercare de sinucidere

D-na Maria Bărbulescu din str. Ţintaşului a avut unele certuri în familie.

De supărare, ea a băut o cantitate de otravă.

In urma spălăturilor făcute la spital, a fost salvată.

Moştenitorul tronului Suediei s'a îmbolnăvit în America

New-York 29.—Prinţul moştenitor al Suediei, Gustav Adolf, care prezidează delegaţia suedeză care participă la al treilea centenar al sosirii primilor suedezi şi finlandezi în Statele-Unite, s'a îmbolnăvit subit.

Prinţul a fost internat într'o clinică din New-York pentru a fi supus unui examen medical.

Din Stokholm se anunţă că soţia prinţului Gustav Adolf, a plecat cu vaporul spre America.

ORA 12

Porumb pentru regiunile lipsite

Buc. 29.— A apărut un jurnal al consiliului de miniştri, prin care dl. Ionescu-Sisești, ministrul agriculturei, este autorizat să ridice suma de 10 milioane lei din fondul primelor de valorificare de la Banca Naţională.

Cu aceşti bani se va cumpăra porumb pentru judeţele unde lipseşte.

Orarul la magazine

Bucureşti 29.—In Monitorul Oficial de azi a apărut decizia ministerului muncii pentru introducerea orarului de vară la toate intreprinderile particulare.

Orarul se va aplica între 1 Iulie şi 15 Septembrie.

Adjutant regal

Bucureşti 29. — A fost dată publicităţii decizia prin care d. lt. colonel Rusescu Radu, din garda călare, a fost trecut adjutant în Casa M. S. Regelui.

Demers englez la d. Mussolini

contra bombardării vaselor în Mediterana

Roma 29.—Lordul Perth a avut o întrevedere cu contele Ciano, căruia i-a înmânat un mesagiu din partea d-lui Chamberlain, pentru dl. Musolini.

In acest mesagiu, d. Chamberlain cere Ducelui să facă uz de toată influenţa sa personală pentru a se pune capăt bombardării vaselor comerciale engleze în Mediterana.

In caz contrar, aceste provocări ar putea avea repercursiuni asupra legăturilor anglo-italiene.

Tulburări grave în Lituania

Kaunas 29.—La Klaipeda s'au produs din nou tulburări, cu prilejul sosirei în port a vasului german „Dantzig".

Circa 7000 de germani adunaţi în port au primit vasul cu imnuri hitleriste.

Un vas lituanian a început să împroaşte mulţimea cu tulumbe, spre a o împrăştia.

S'au produs ciocniri cu armata. care s'au soldat cu 1 mort şi 50 răniţi.

Mulţimea a devastat mai multe clădiri din ora între care şi o sinagogă.

Linia ferată Mangalia

Bucureşti 29.—S'a hotărât ca inaugurarea nouei linii ferate Carmen-Sylva-Mangalia să aibă loc la 10 Iulie.

S'a confiscat averea d-lui Cita Davilla

Bucureşti 29.--Dintre cei trei români care şi-au perdut cetăţenia, numai dl. Cita Davilla are avere în ţară.

Conform legei, averea sa mobilă şi imobilă a fost confiscată.

Situaţia avocaţilor radiaţi

Galaţi 29. — La Curtea de Apel din localitate a venit spre judecare un proces, în care vroia să pledeze avocatul C. Mendelsohn.

Atrăgându-i-se atenţia că face parte din cei 58 de avocaţi radiaţi din barou, d. Mendelsohn a pledat pentru netemeinicia radierei avocaţilor evrei.

A răspuns dl. Poltzer, decanul baroului.

Curtea a decis că avocaţii evrei radiaţi nu pot pleda.

Sinuciderea unui comerciant

Tecuci 29.—Eri la ora 12, în timp ce trenul personal Galaţi-Mărăşeşti, intra în gara locală, — în dreptul peronului s'a aruncat sub roţi, comerciantul Meir Leibovici, în etate de 74 ani.

Sinucigaşul a fost oribil mutilat.

Cauzele sinuciderii nu se cunosc.

Parchetul face cercetări.

Agitaţia evreilor din Germania

Berlin 29.— Agitaţia evreilor din Germania sporeşte pe zi ce trece.

Toţi sunt îngrijaţi de termenul fixat de guvern,—30 Iunie, — pentru declararea averilor.

Nu se ştie ce se urmăreşte prin această dispoziţie.

CUMPĂR aur de dinţi, bijuterii. Vindeţi bine **Brătianu** 82
Notaţi bine No.

Elevii la carte; Profesorii la catedre!

Cuvântarea d-lui Armand Călinescu, ministrul Internelor, cu ocazia instalării sale ca ministru interimar la Educaţia Naţională, reprezintă o pagină importantă din istoria constuţională a timpurilor noastre.

Noul ministru la Educaţia Naţională a precizat câteva reguli juridice, de altminteri destul de limpezi, care intraseră în desuetudine.

D. Călinescu a insistat asupra dreptului suveran al Statului de a organiza educaţia tinerelor vlăstare în conformitate cu ritmul său specific. Nu se mai pot permite abateri în învăţământ dela linia generală a Statului.

Care este linia generală în materie de educaţie naţională?

D-l ARMAND CALINESCU

Se poate defini pe scurt aşa: *elevii la carte şi profesorii la catedre!*

Nu se va mai îngădui ca şcolarii să-şi piardă timpul cel mai preţios în agitaţiuni politice subversive şi sterile.

Epoca minunată a şcolarităţii trebue să rămână epoca acumulării de cunoştinţe. Ştiinţa este grea, viaţa este scurtă. Anii de învăţământ şi şcolile trebue să revină la misiunea lor iniţială.

Naţiunea noastră este ameninţată cu regresul, dacă tinerele vlăstare nu vor fi la curent cu progresul ştiinţei. Generaţia nouă nu trebuie răpită prin diversiuni falacioase politice de la învăţătură.

In acelaş timp, profesorii trebue să rămână la catedre pentru a pregăti tineretul.

In lumea boxului

Ecouri dela New-York

New York 29 — In toată America se răspândise eri svonul că Max Schmelling ar fi murit.

Firește că ştirea nu-i adevărată.

Schmelling se află în tratament la „Polyclinic Hospital". El va fi transportat în ziua de 2 Iulie cu o ambulanţă pe vaporul „Bremen" şi va pleca în ţară.

Joe Louis l-a vizitat la spital, şi a vorbit cu dânsul un sfert de oră, în termeni cordiali.

Schmelling şi-a retras plângerea împotriva lui Joe Louis, recunoscând că a fost învins reglementar.

*

Deşi Schmelling a însărcinat pe managerul său să-l provoace din nou pe Joe Louis, se afirmă că el se va retrage din box.

Asta e şi dorinţa soţiei sale, artista Anny Ondra.

Joe Louis se va îmbarca pentru Europa la 6 Iulie.

El va petrece împreună cu soţia sa două săptămâni la Paris şi Londra.

*

In Septembre va avea loc întâlnirea Joe Louis-Max Baer, pentru campionatul mondial. Baer afirmă categoric că-l va învinge pe negru.

x Marlene Dietrich apare azi la „Scala" la campionatul de tenis al Europei. Un prilej rar pentru admiratorii marei vedete.

x Pentru comenzi de BORVIZ DE BORSEC, adresaţi-vă reprezentantului societăţii,— Dl. Vasile Mândru, la cinematograful Sidoli.

DOCTOR
SOLO SCHREIFEL
Specialist în
Boli de piele
Venerice, syfilis
Diagnostic precoce al sifilisului prin examenul ultra-microscopic
DIATHERMIE
Raze Ultra-Violete
Consultaţii şi tratamente
7—10 dim. şi 2—9 seara
Str. Anastasie Panu 70
TELEFON 2101

DOCTORUL
R. DAMSKER
Medic de Spital
MEDICINA INTERNA
Str. Ghica Vodă No. 32
între 7-9 şi 3-6
Boli de inimă
plămâni—rinichi

Un cadou util p. părinţii Dvs. este UN OCHELAR FRUMOS dela

Optica „ARGUS"
Singurul magazin de specialitate.—Iaşi, Lăpuşneanu 43

Fotografii
pe porcelan pentru morminte
(Photokeramikă) veritabilă
Durabilitate garantată, comandaţi la cunoscutul studio fotografic
WEISS
DIN PIAŢA UNIREI
CU PREŢ MODEST

PIJAMALE
pentru plaje gata şi de comandă găsiţi la **EDUARD**

- In plină serie triumfală -
Ginerele din Helm
cu Gina Zlataia
şi Simon Leibovici
Azi Mercuri 29 Iunie
LA POMUL VERDE
Un spectacol excepţional de vesel
Preţurile sunt oftine

Ştiri poliţieneşti

Furturi de bijuterii

Eri, în lipsa de acasă a d-nei Ghizela Ratberg din str. Zlataust, indivizi rămaşi necunoscuţi, au pătruns în casă, de unde dintr'un garderob au furat un ceas de aur, un lanţ de aur, o brăţară de aur, şi mai multe lucruri casnice.

S'au luat măsuri pentru urmărirea hoţilor.

— Astă noapte, necunoscuţi s'au introdus în casa d-lui Herman Rosenberg din str. Ştefan cel Mare No. 17, de unde au furat bijuterii şi mai multe lucruri casnice.

*

Alte furturi.—Dl. Vasile Iuca din Fundacul Domniţei No. 11, a reclamat la poliţie că eri, în lipsa sa de acasă, răufăcători au furat tot ce-au găsit. Bănuelile cad pe tânăra Vera Najuleac. Se cercetează.

— Astănoapte un individ a intrat în curtea d-lui Marcu Iţic din str. Arapu No. 49, cu gând de a fura. Fiind simţit, a putut dispare luînd şi câteva obiecte casnice.

— La cerinţa d-lui Mendelsohn Iancu patronul cinematografului „Roxy", a fost condus la poliţie tânărul Axinte Ştefan din str. Broşteni No. 15, fiind învinuit a fi comis un furt.

x Toţi ieşenii fredonează Marinella. Ce este Marinella? Un film? O melodie? „Scala" vă răspunde azi, cu programul extraordinar, pe care îl prezintă.

DE INCHIRIAT 2 apartamente compuse din câte 2 camere, bucătărie, pivniţă, cămară pentru lemne în strada Albineţ 14 bis. Vizibile între orele 9—12 a. m. şi 3—5 p. m. A se adresa d-nei Aglaia Ionescu.

Dl. Citta Davilla şi cellalţi defăimători ai ţării

vor trebui să-şi scoată paşaporte „Nansen"

Am anunţat eri decizia guvernului prin care se ridică naţionalitatea română unui fost diplomat precum şi lui Radu Drăgulinescu zis Raul zis Cassanova zis Dorel zis Roberto Rasini zis Eduard Rosenberg şi Goldstein, domiciliat la Paris; şi lui Em. Maximilian Schachman-Esseze, domiciliat tot la Paris.

Ministerul de interne a dat aseară un comunicat în care precizează că fostul diplon care a perdut cetăţenia română din cauza denigrării ţării noastre peste hotare, este dl. Citta Davilla, fost ministru al României la Washington.

Decizia a fost comunicată legaţiilor noastre din Paris şi Washington.

Cei trei descetăţeniţi au devenit „heimatloşi" şi vor trebui să-şi scoată paşaporte Nansen.

Scala rulează azi sub cerul liber
Noua versiune a filmului epocal
BRIGADA 41
cu perechea premiată de Hollywood
ERROL FLYN şi OLIVIA de HAVILAND
Cel mai mare cântăreţ TINO ROSSI
în filmul drăgostei şi veseliei
MARINELLA
Jurnalul „Paramount" cu Joe Louis — Max Schmelling
Preţurile reduse: 14, 10 şi 5 lei